

3. Metodología y sistema de evaluación

A continuación, encontrará un flujograma de la presentación del módulo de auditoría de cuentas médicas y conciliaciones

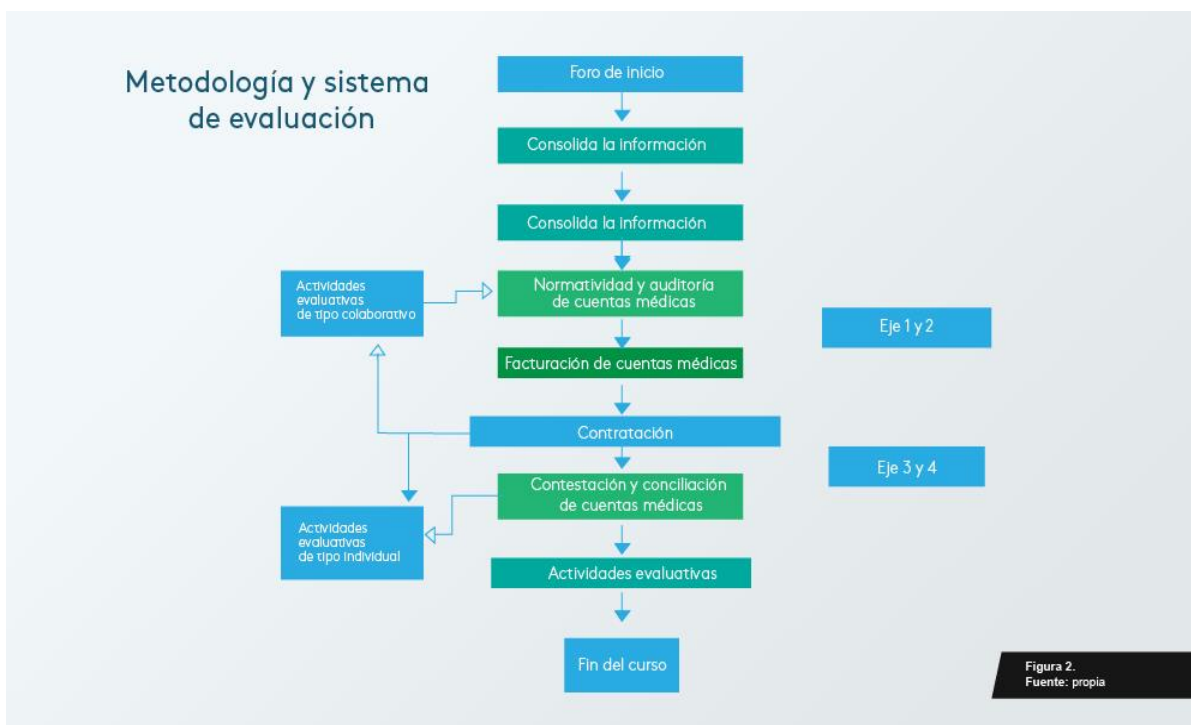

1. **La ruta o recorrido:** el módulo único con la realización de preguntas de cada uno de los ejes, un referente de pensamiento que le dará las pautas para la realización de actividades, acompañado de los recursos que le ayudarán a la construcción de su conocimiento.
2. **La intención de cada uno de los ejes articuladores:** el módulo está compuesto por 4 ejes conceptuales que lo llevaron a desarrollar competencias en el área de auditoría de cuentas médicas, proporcionando herramientas prácticas, para el desarrollo y formación laboral de auditores en salud capaces de generar un análisis de la facturación, la contratación y gestión financiera que actualmente se utiliza en el sistema de salud colombiano.

3. La articulación de las preguntas:

De acuerdo con lo anterior cada eje tiene una pregunta articuladora para lograr la identificación solicitada en la pregunta central.

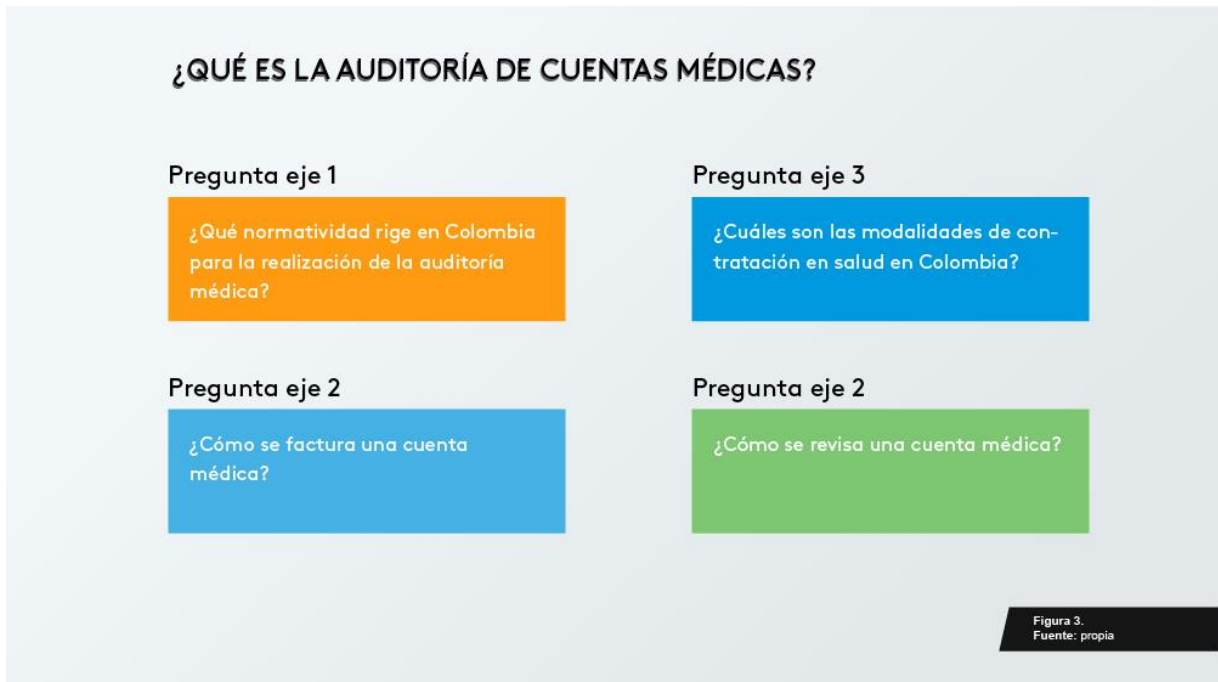

4. **El papel que juegan los recursos de aprendizaje:** le ayudaran a fortalecer su conocimiento básico en cada uno de los ejes es de vital importancia su lectura y aplicación, en cada eje encontrará dos recursos para su desarrollo.
5. **El papel que juegan las actividades de aprendizaje:** se realizarán por cada eje, 2 actividades de aprendizaje que darán respuesta en lo aprendió durante cada uno, en el eje 1 y 3 son individuales, 2 y 4 son colaborativas.