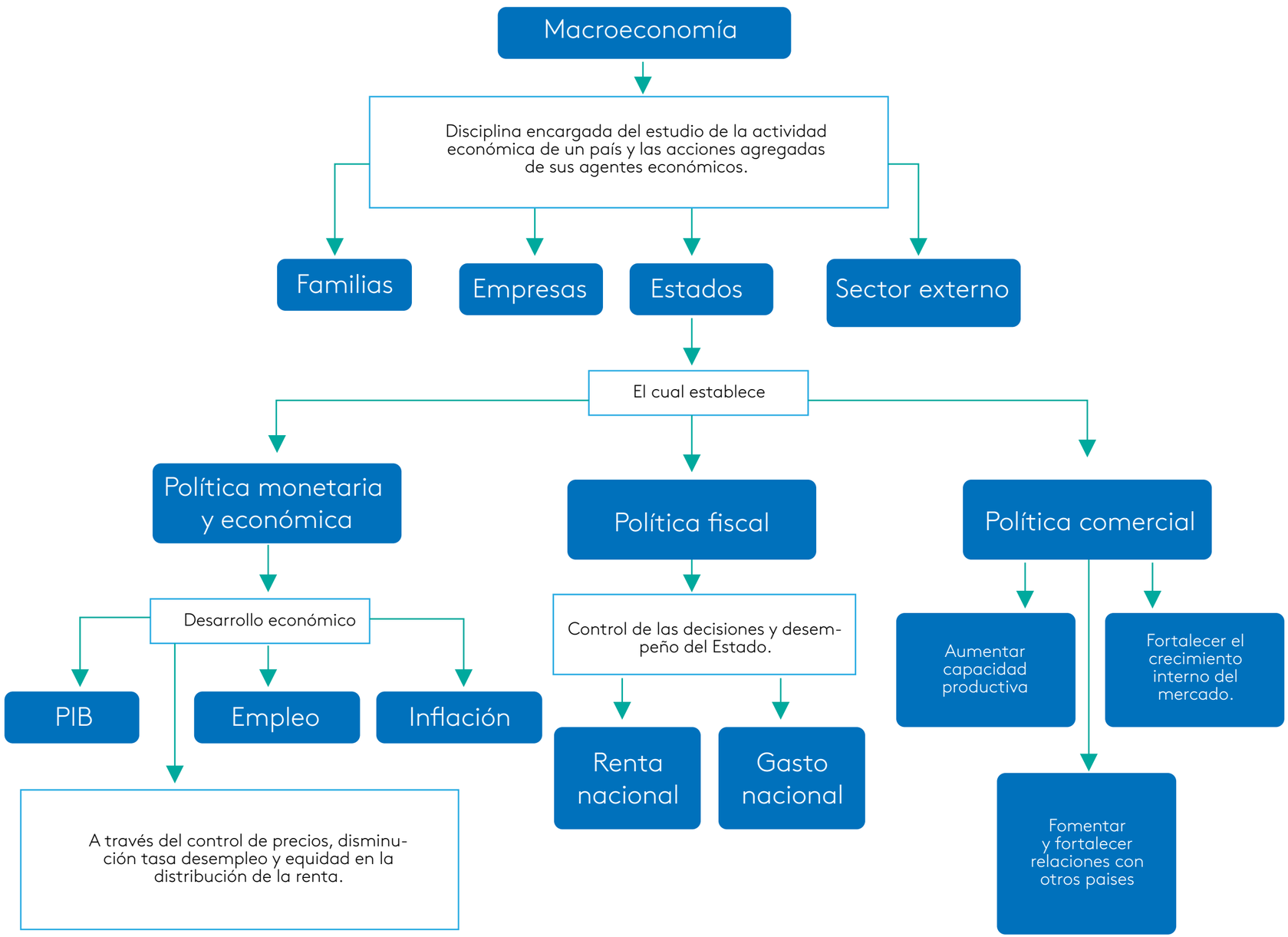
Macroeconomía
Disciplina encargada del estudio de la actividad económica de un país y las acciones agregadas de sus agentes económicos.
Familias
Empresas
Estados
Sector externo
El cual establece
Política monetaria y económica
Política fiscal
Política comercial
Desarrollo económico
PIB
Empleo
Inflación
A través del control de precios, disminución tasa desempleo y equidad en la distribución de la renta.
Control de las decisiones y desempeño del Estado.
Renta nacional
Gasto nacional
Aumentar capacidad productiva
Fortalecer el crecimiento interno del mercado.
Fomentar y fortalecer relaciones con otros paises