

TABLA DE MEDIDAS

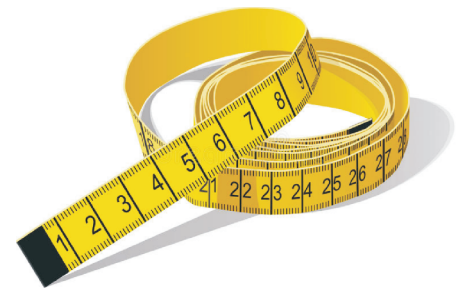

MEDIDAS	6	8	10	12	14	16	18
Contorno de busto	84	88	92	96	100	106	112
Contorno de cintura	58	62	66	70	74	80	84
Contorno de cadera	88	92	96	100	104	110	114
Ancho de espalda	34	35	36	37	38,5	40	41
Ancho de pecho	33	34	35	36	37	38	39
Largo Talle Delantero	43,5	44	44,5	45	45,5	46,25	47
Largo Talle Espalda	41,5	42	42,5	43	43,5	44,25	45
Centro frente	36,75	37	37,25	37,5	37,75	38	38,25
Centro atrás	39,5	40	40,5	41	41,5	42	42,25
Costado	18,75	19	19,25	19,5	19,75	20,125	20,5
Hombro	11,5	11,75	12	12,25	12,5	12,875	13,25
Contorno de cuello	33	34,5	36	37,5	39	41,25	43,5
Cuello delantero	20	21	22	23	24	25,5	27
Cuello espalda	13	13,5	14	14,5	15	15,75	16,5
Largo de manga	59	59,5	60	60,5	61	61,75	62,5
Largo int. Manga	45,5	45,75	46	46,25	46,5	46,875	47,25
Largo de blusa	61	61,5	62	62,5	63	63,75	64,5
Largo de falda	54	55	56	57	58	59	60
Altura de cadera	17,5	17,75	18	18,25	18,5	18,875	19,25
Largo pantalón	114	115	116	117	118	119	120
Largo de Tiro	23	24	25	26	27	28	29,5
Rodilla	19	19,5	20	20,5	21	21,75	22,5
Bota	17	17,5	18	18,5	19	19,75	20,5
Largo de bata	100,54	101,5	102,5	103,5	104,5	106	107,5
Largo de chaqueta	60	60,5	61	61,5	62	62,75	63,5
Largo de capa	60	60,5	61	61,5	62	62,75	63,5
Largo de abrigo	105	105,5	106	106,5	107	107,75	108,5
Separación de busto	17	17,5	18	18,5	19	19,75	20,5
Altura de busto	25,75	26	26,25	26,5	26,75	27	27,25

TOMA DE MEDIDAS

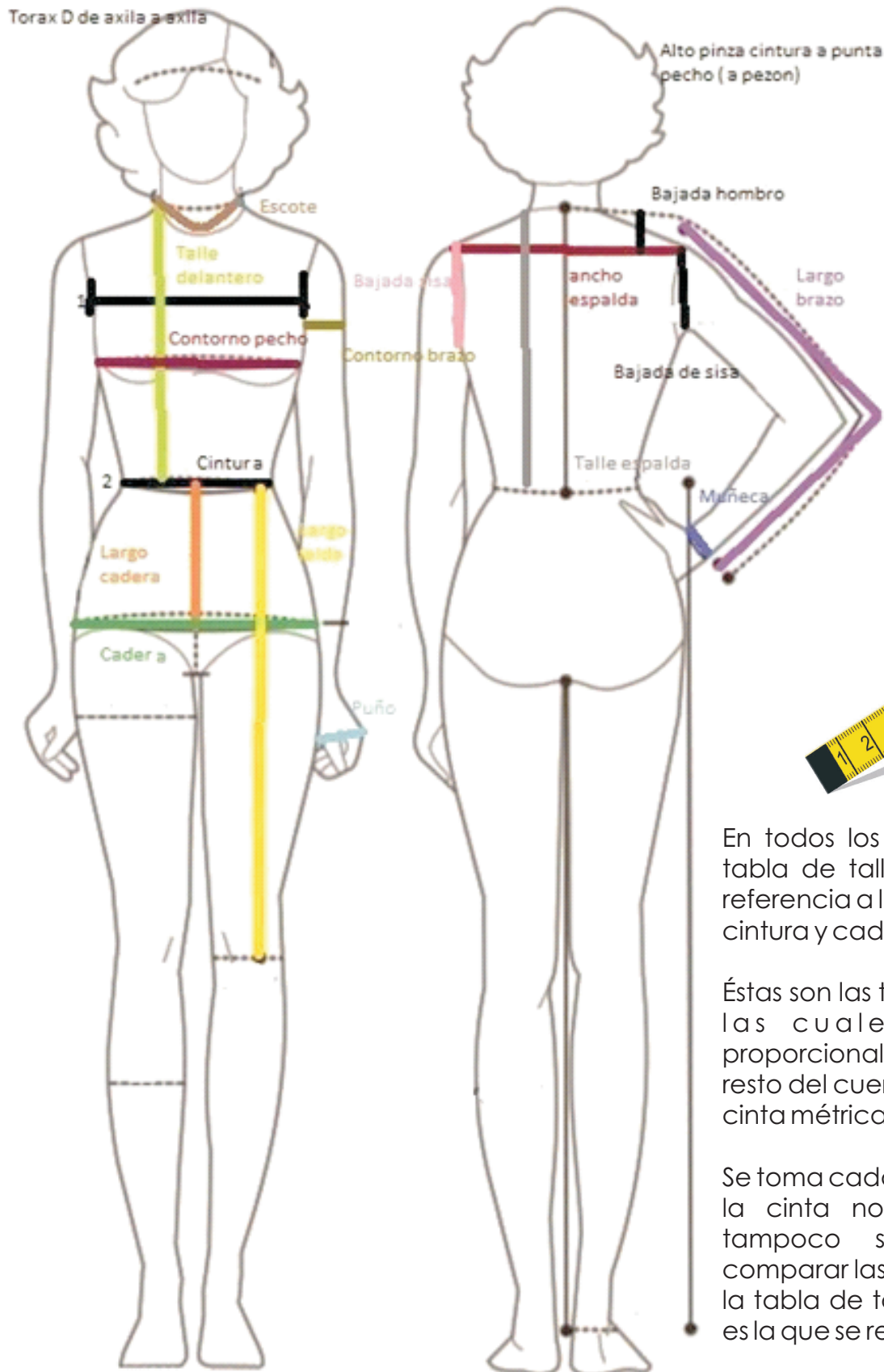

En todos los patrones se verá una tabla de tallas en la que se hace referencia a los contornos de pecho, cintura y caderas.

Éstas son las tres medidas a partir de las cuales se establecen proporcionalmente las medidas del resto del cuerpo, usando para ello la cinta métrica.

Se toma cada medida de forma que la cinta no quede apretada ni tampoco sobre. Apuntar todo y comparar las medidas tomadas con la tabla de tallas y comprobar cuál es la que se requiere

TOMA DE MEDIDAS: ALTURA DE NUCA

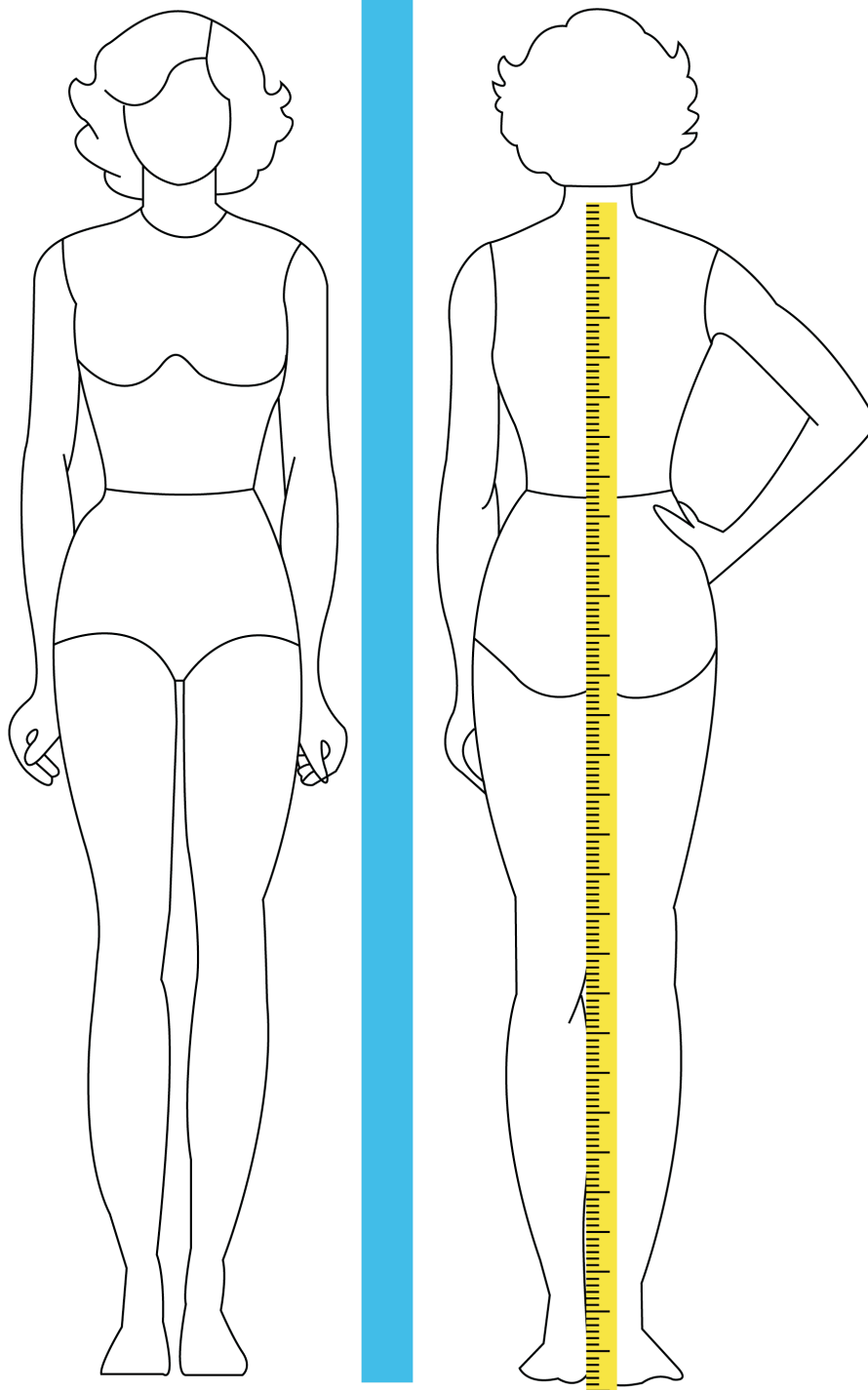

1.- ALTURA DE LA NUCA

Colocar un índice en la nuca (hueso Destacado) y estirar la cinta hasta el piso.

Leer la medida al piso.

TOMA DE MEDIDAS: HOMBROS

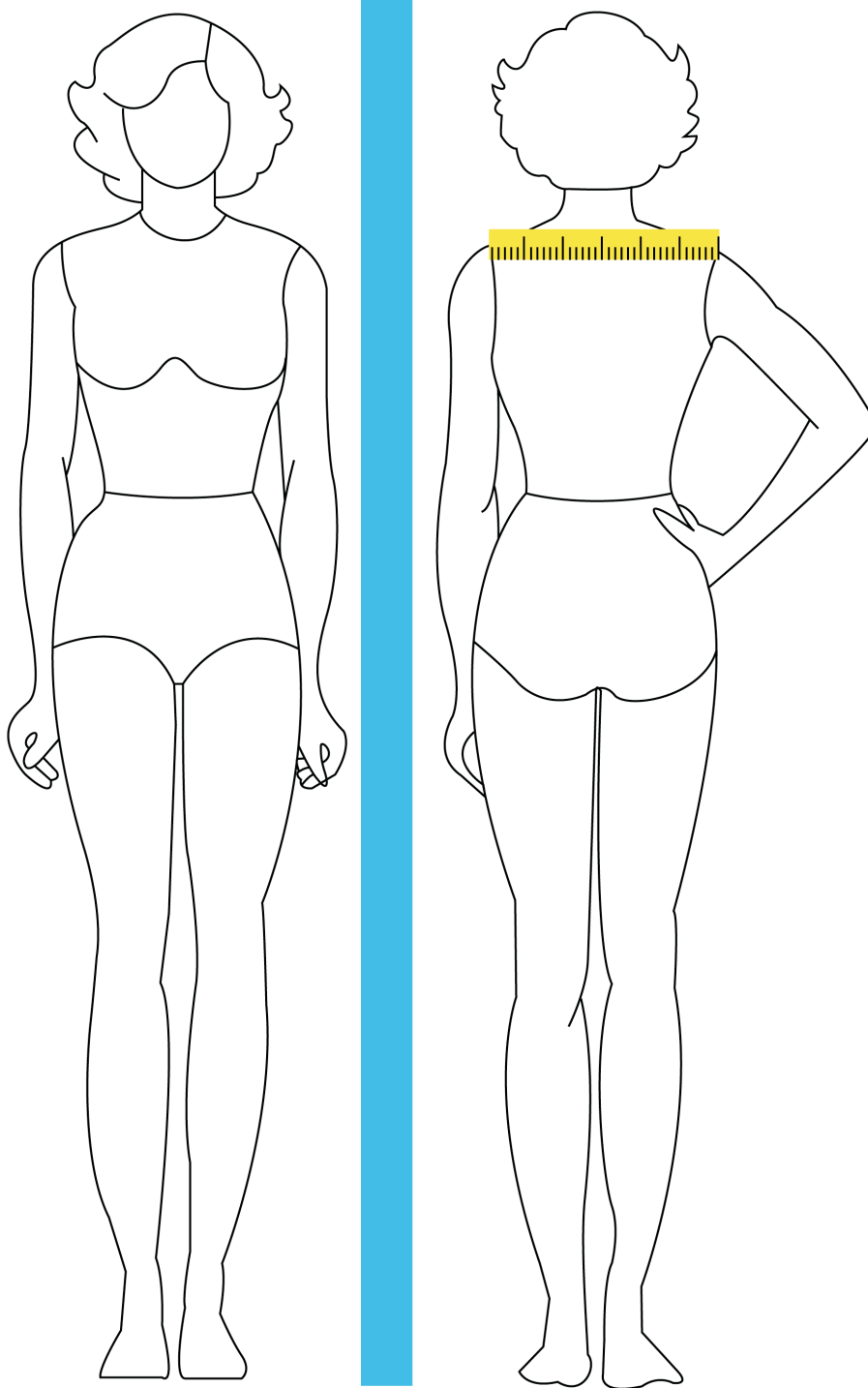

2. HOMBROS

Colocar el dedo medio de cada mano en
Las puntas de los hombros (huesos destacados).
Leer la medida con los pulgares

TOMA DE MEDIDAS: CUELLO A HOMBRO

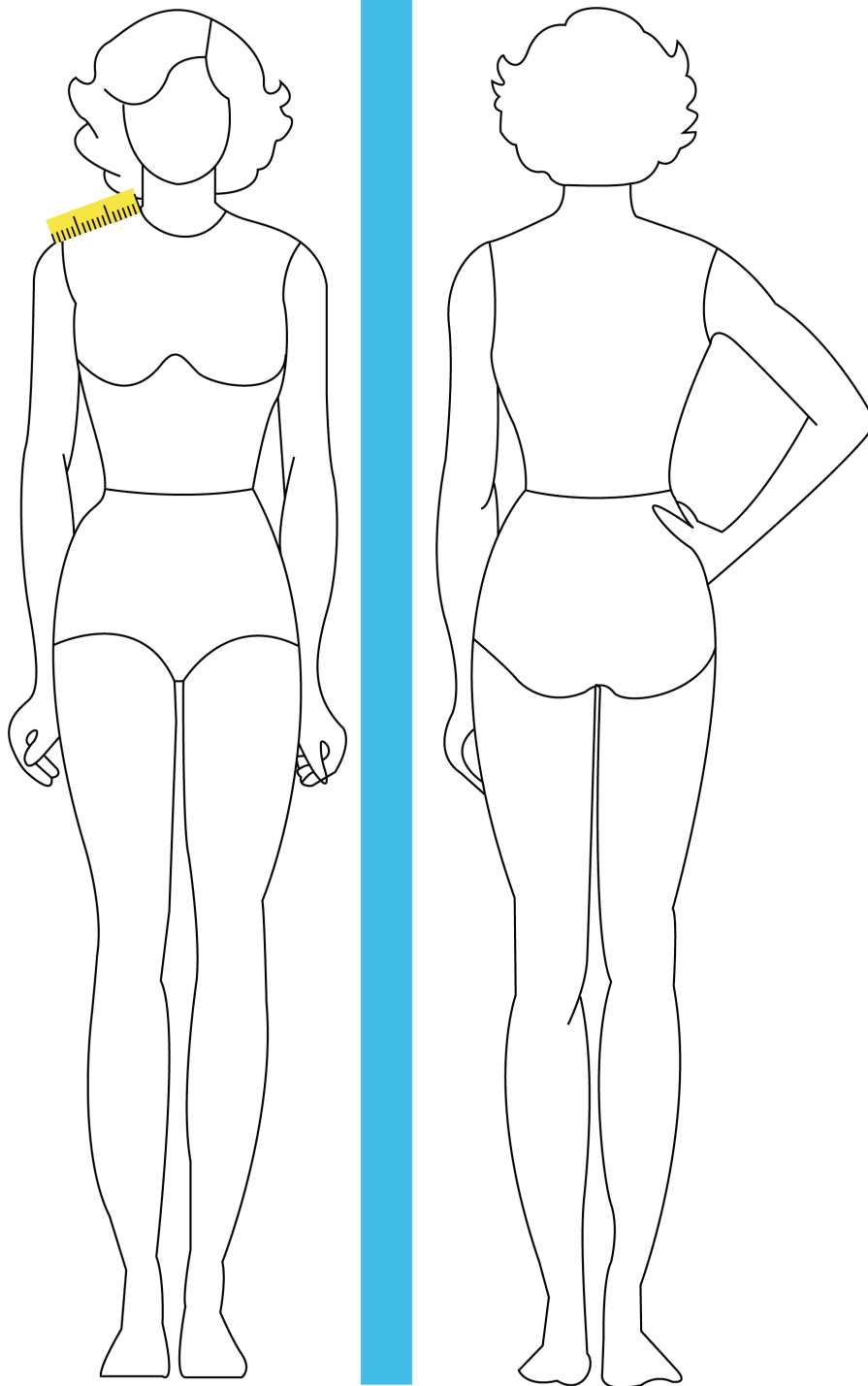

3. CUELLO - HOMBRO

Colocar un índice en la base del cuello
Y el otro en la punta del hombro (hueso destacado).

TOMA DE MEDIDAS: ESPALDA

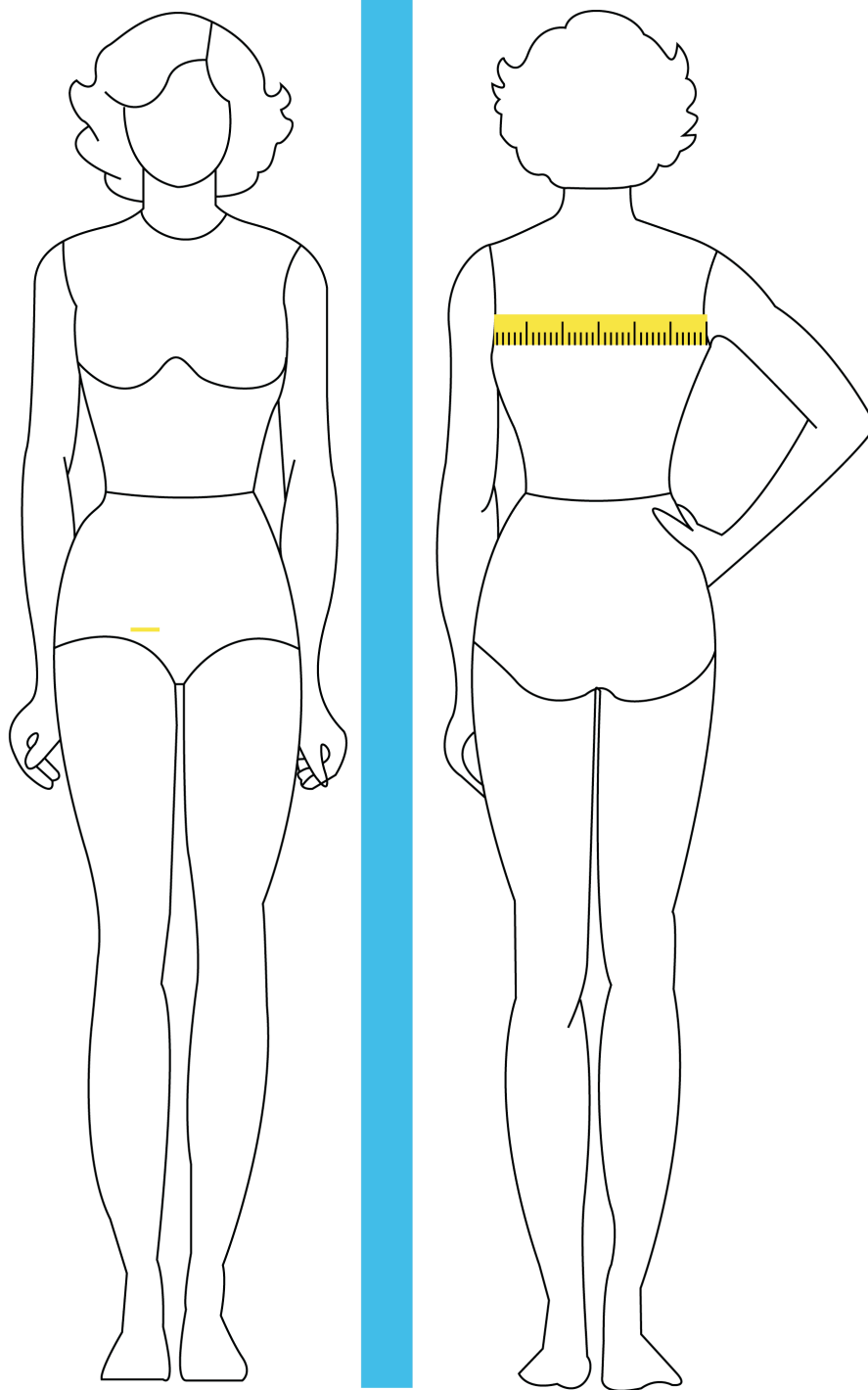

4. ESPALDA

Colocar sus índices en los intersticios
Entre brazo y espalda como ilustrado

TOMA DE MEDIDAS: ENTALLE

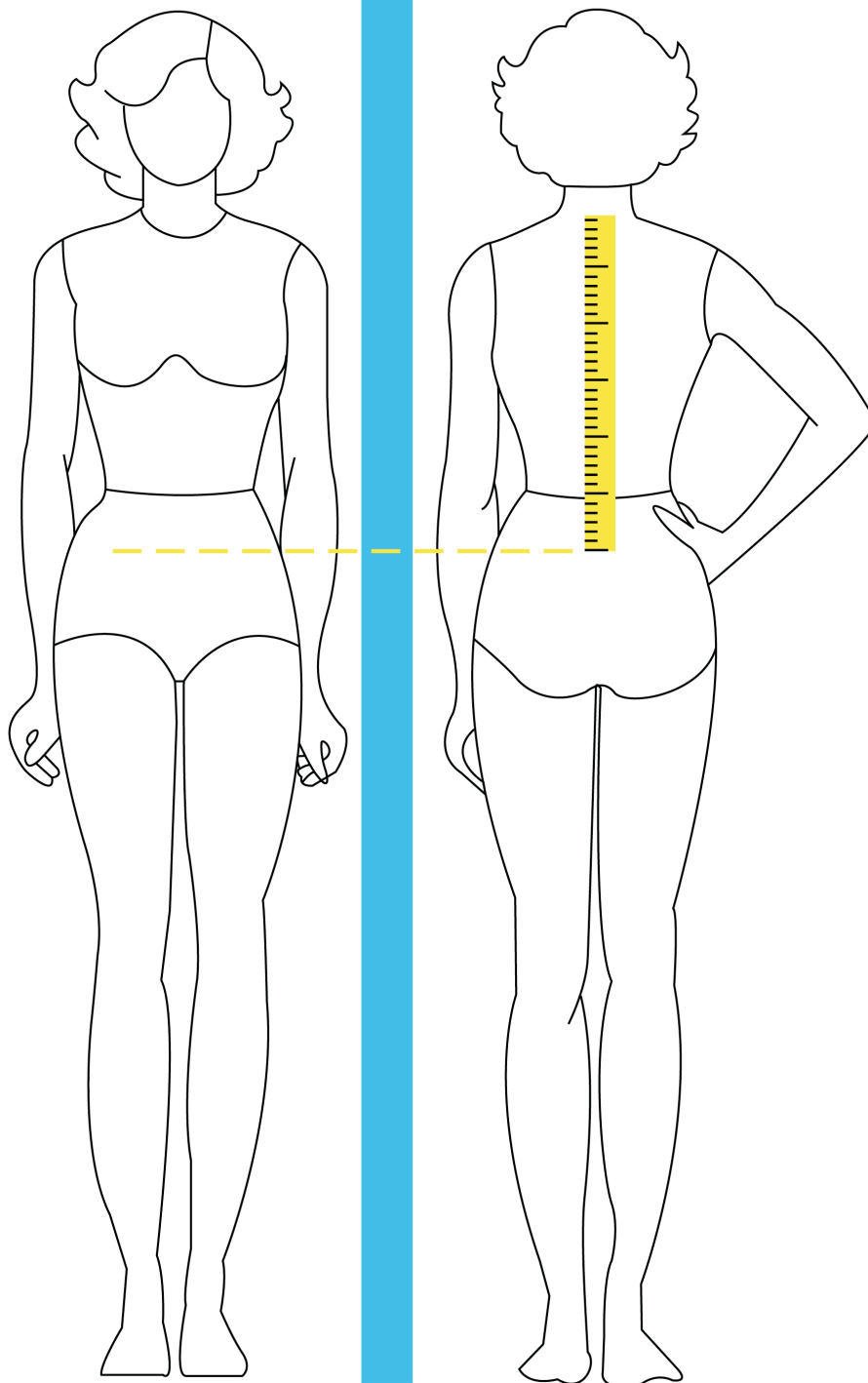

5. ENTALLE

Colocar un índice en la nuca y el otro a
La cintura marcada con una cinta.

TOMA DE MEDIDAS: COSTADOS

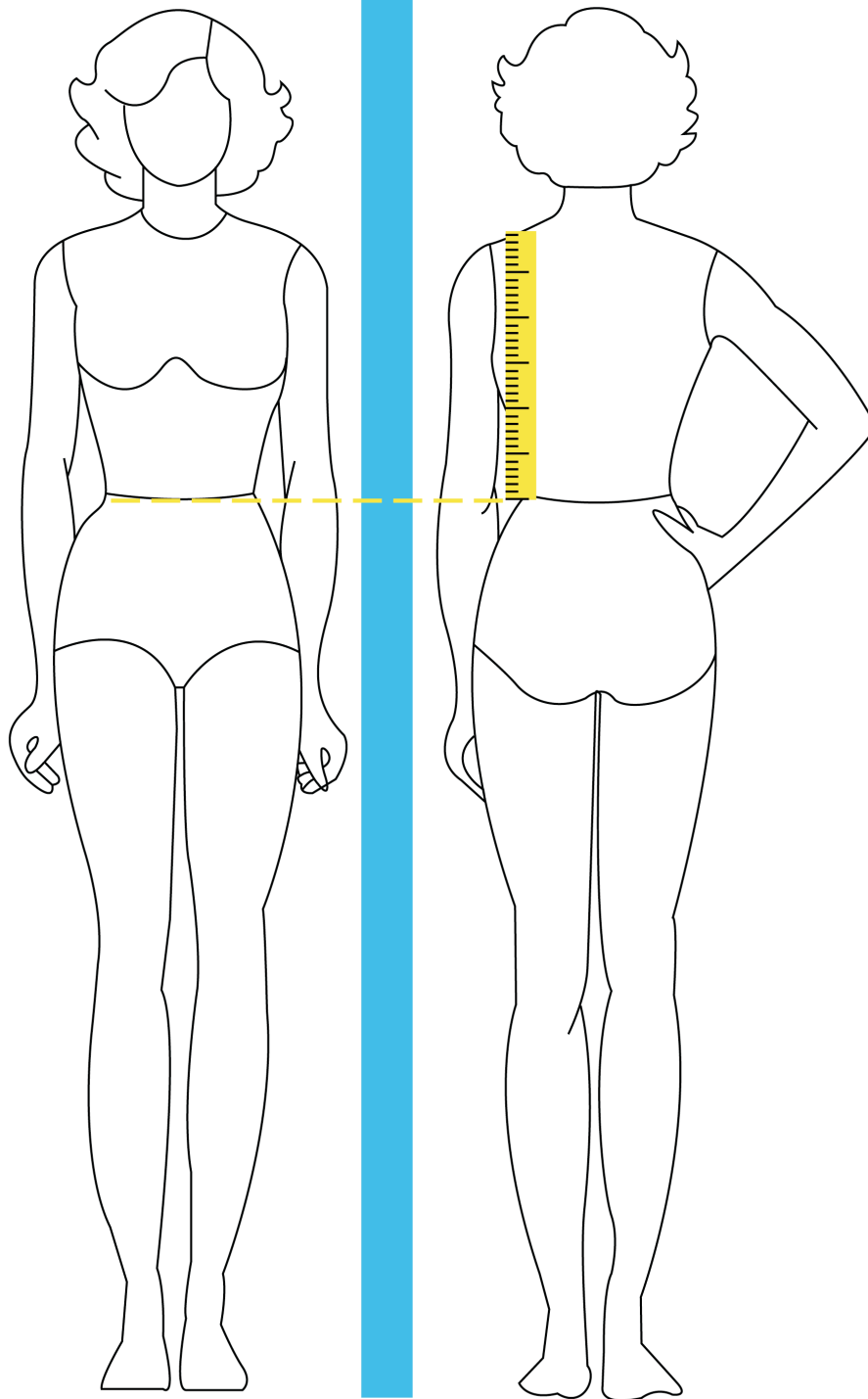

6. COSTADO

Colocar un índice en el hombro como
ilustrado y el otro a la cintura.

TOMA DE MEDIDAS: BUSTO

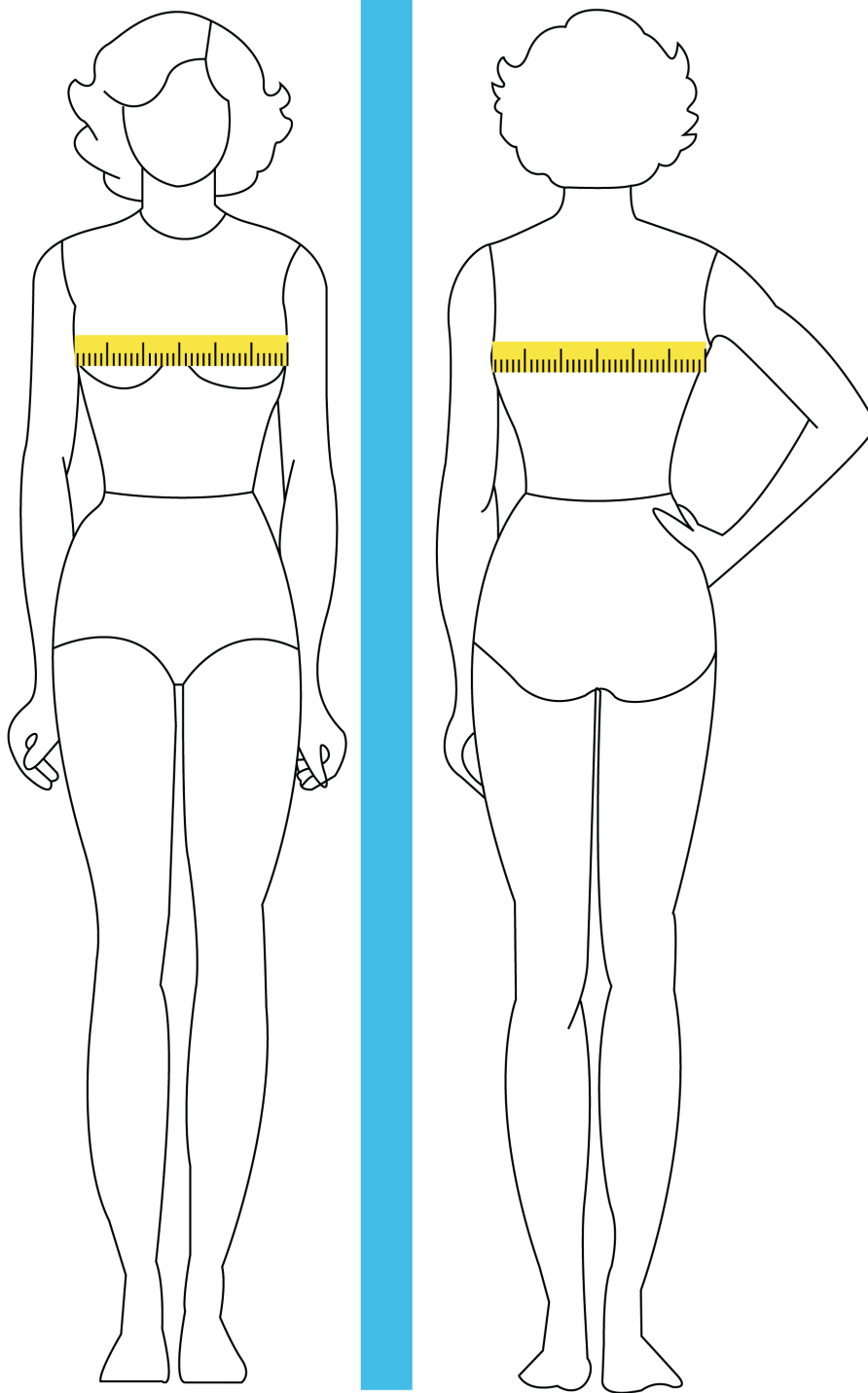

9. BUSTO

Rodear el busto a su amplitud máxima (donde los pezones).

TOMA DE MEDIDAS: CAIDA BUSTO

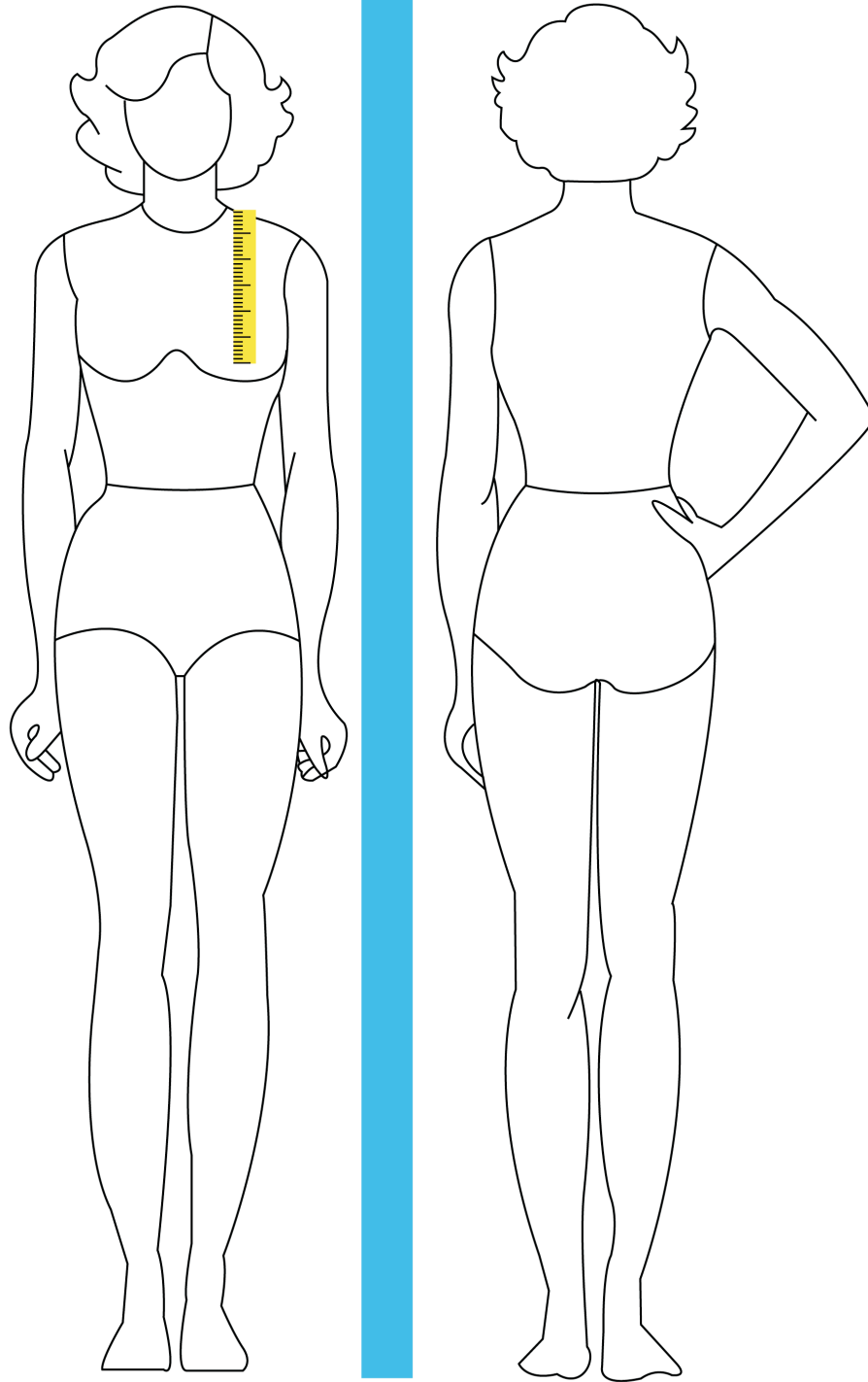

10. CAÍDA DE BUSTO

Colocar el primer índice a la base del cuello, en el hombro, el segundo en el pezón.

TOMA DE MEDIDAS: CARGADO ESPALDA

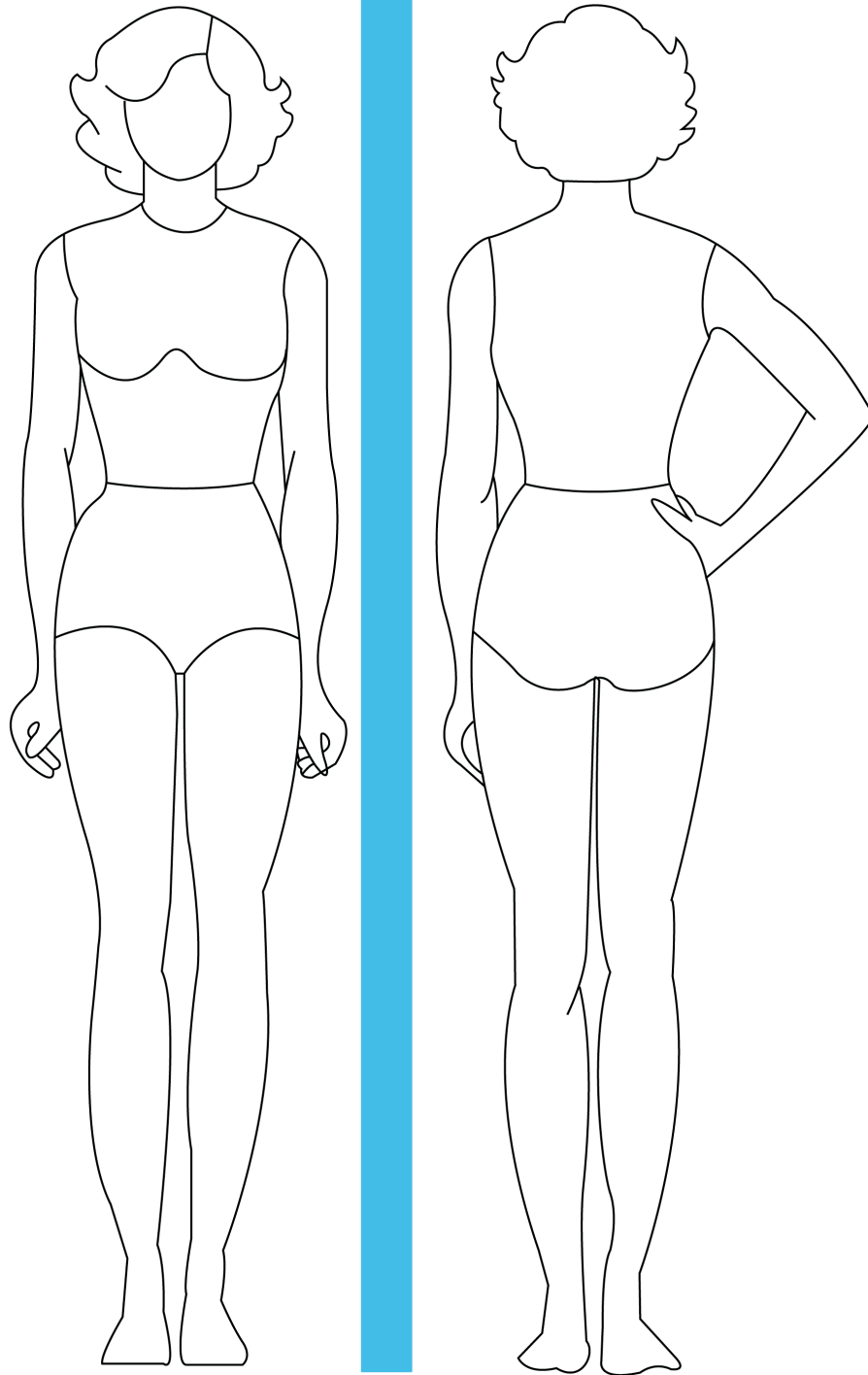

7. CARGADO ESPALDA

Vista de perfil, y adosada a una pared,

Calificaría su estatura de:

1 - Muy recta

2 - Normal

3 - Ligeramente cargada

TOMA DE MEDIDAS: PECHO

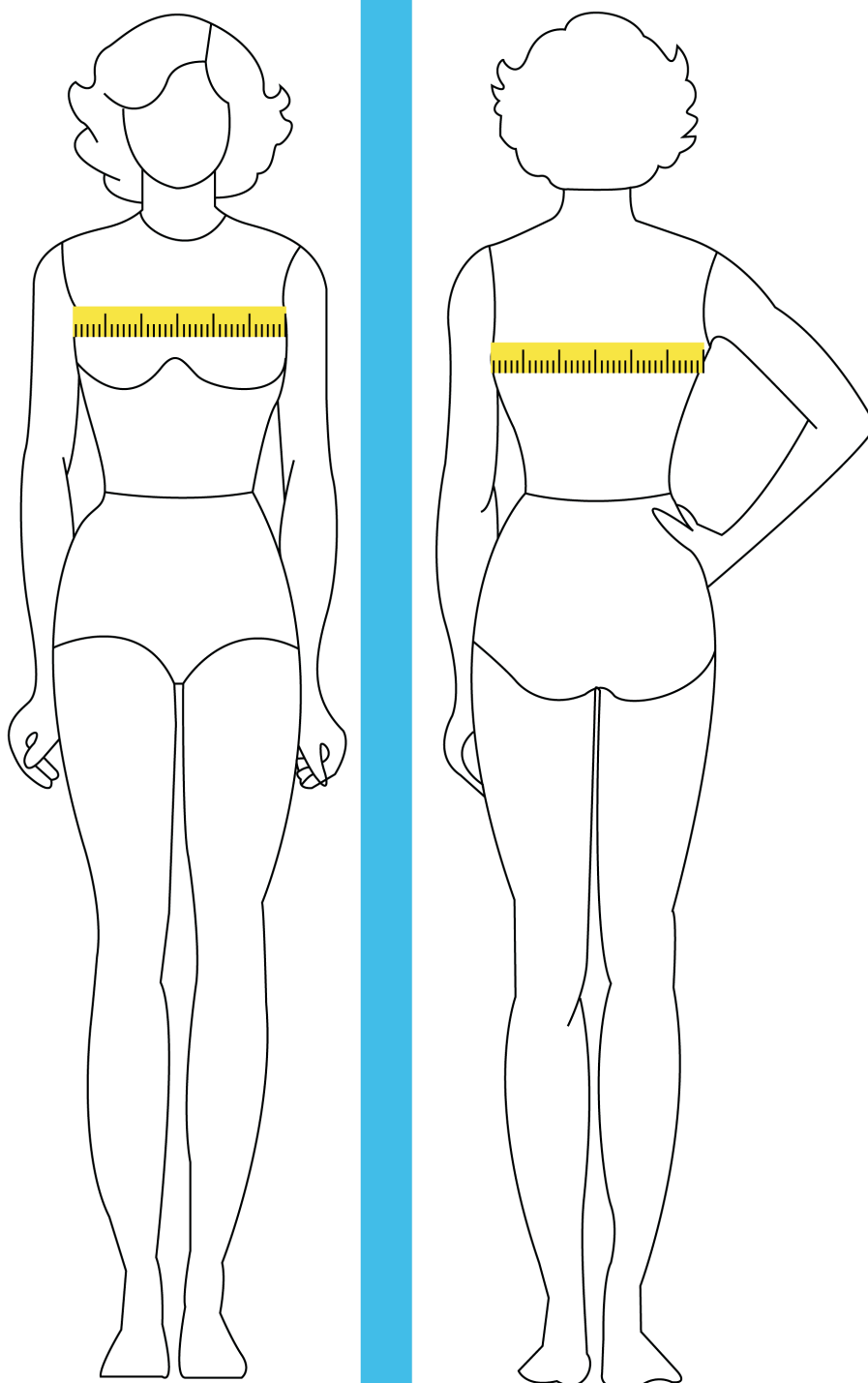

8. ANCHO DE PECHO Y ANCHO DE ESPALDA

Medir horizontalmente en delantero de sisa a sisa por la parte de arriba del busto.

Para el ancho de espalda medir horizontalmente la distancia de sisa a sisa

TOMA DE MEDIDAS: PEZON A PEZON

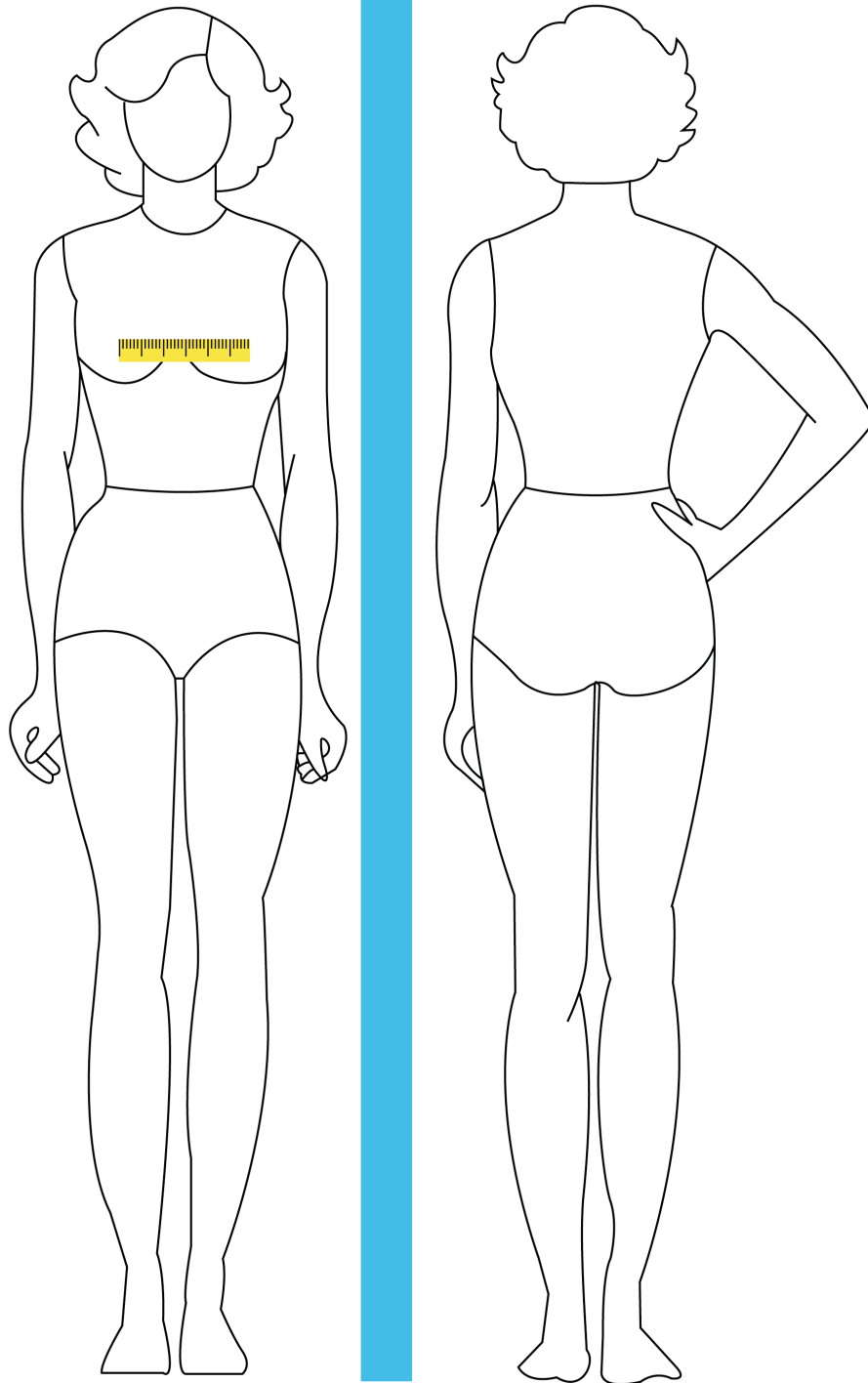

11.- PEZON A PESON O SEPARACION DE BUSTO

Medir horizontalmente la distancia que existe entre pezon y pezon.

TOMA DE MEDIDAS: BAJO BUSTO

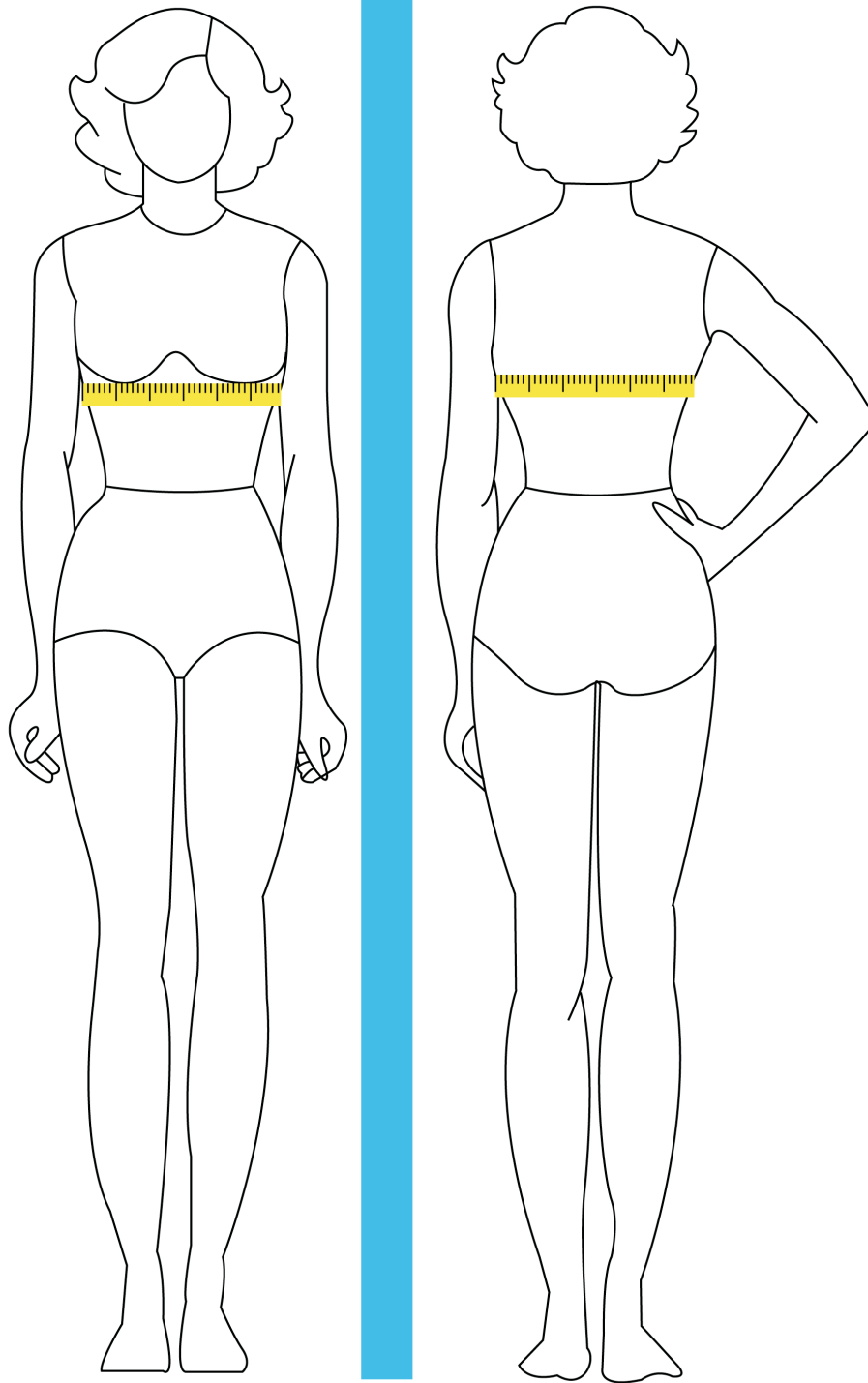

12.- BAJO DE BUSTO o CONTORNO DE CORTE IMPERIO

Medir el contorno del cuerpo por la parte de abajo del busto
También se le llama contorno del corte imperio.

TOMA DE MEDIDAS: CINTURA

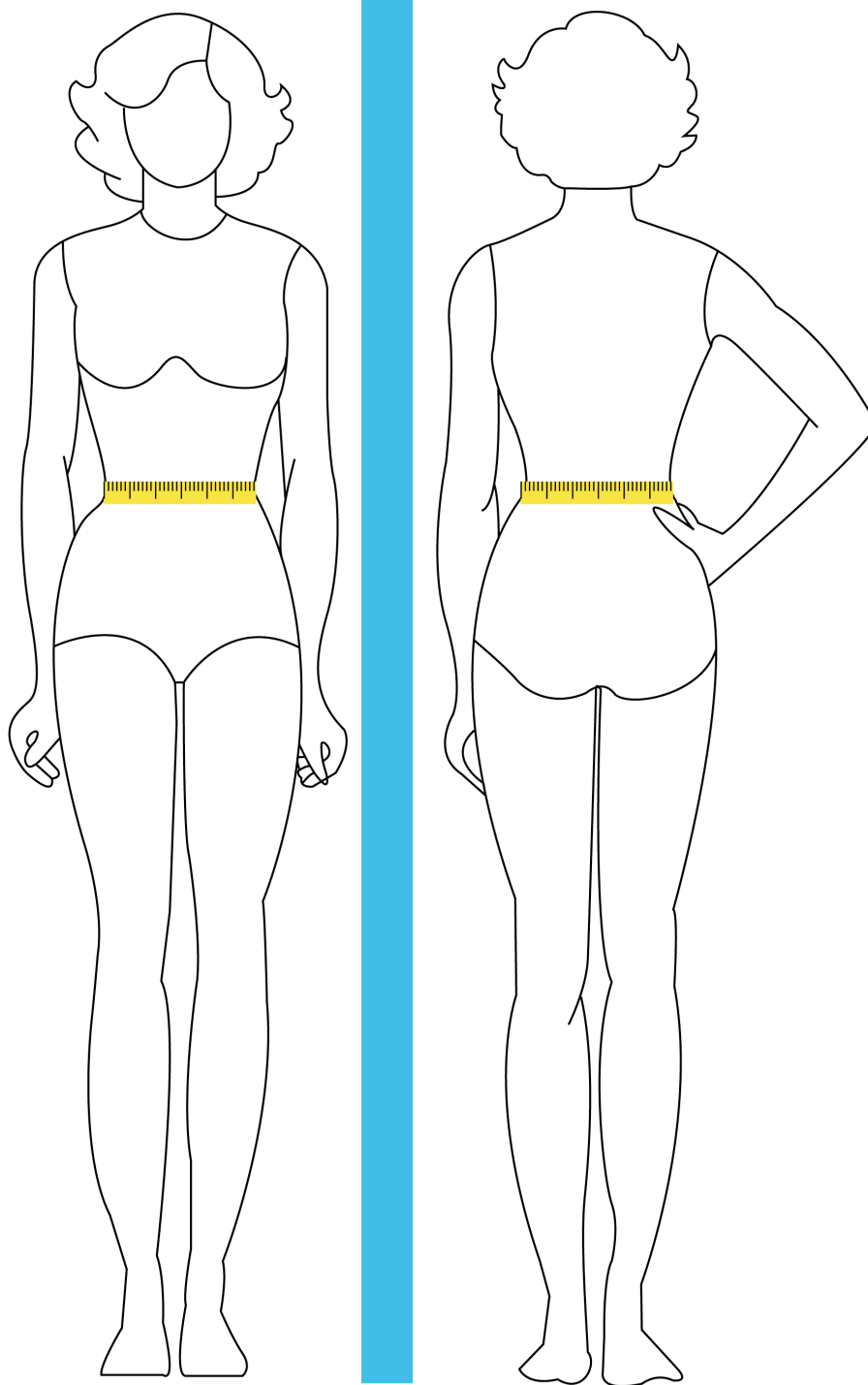

13.- CINTURA

Medir con la cinta metrica rodeando el contorno de la cintura , la cual estara ubicada unos 2 cm arriba del ombligo.

TOMA DE MEDIDAS: CADERA

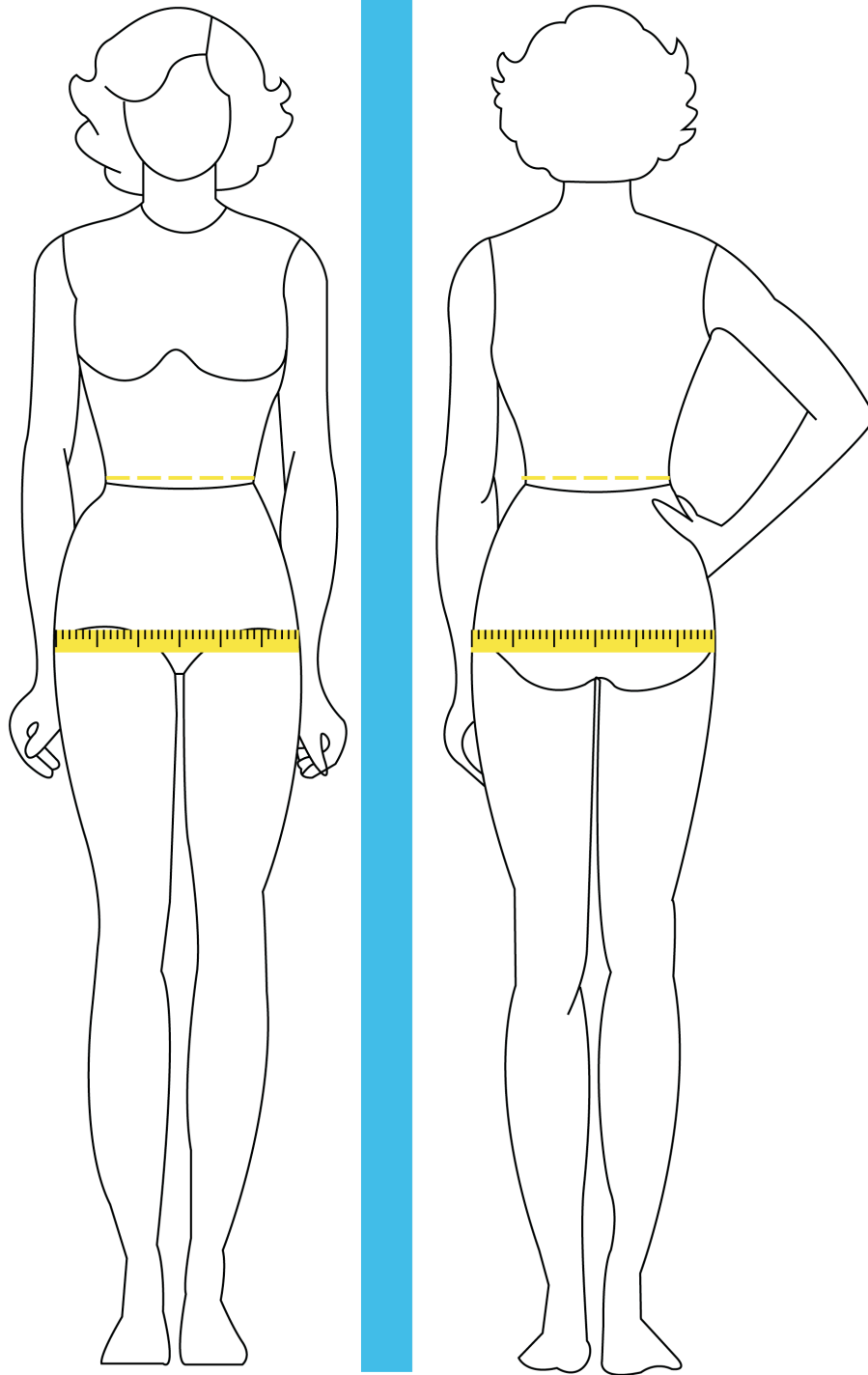

14.- CADERA

Medir con la cinta metrica rodeando el contorno de la cadera, situando los huesos destacados de la cadera y rodear la silueta.

TOMA DE MEDIDAS: DISTANCIA CADERA CINTURA

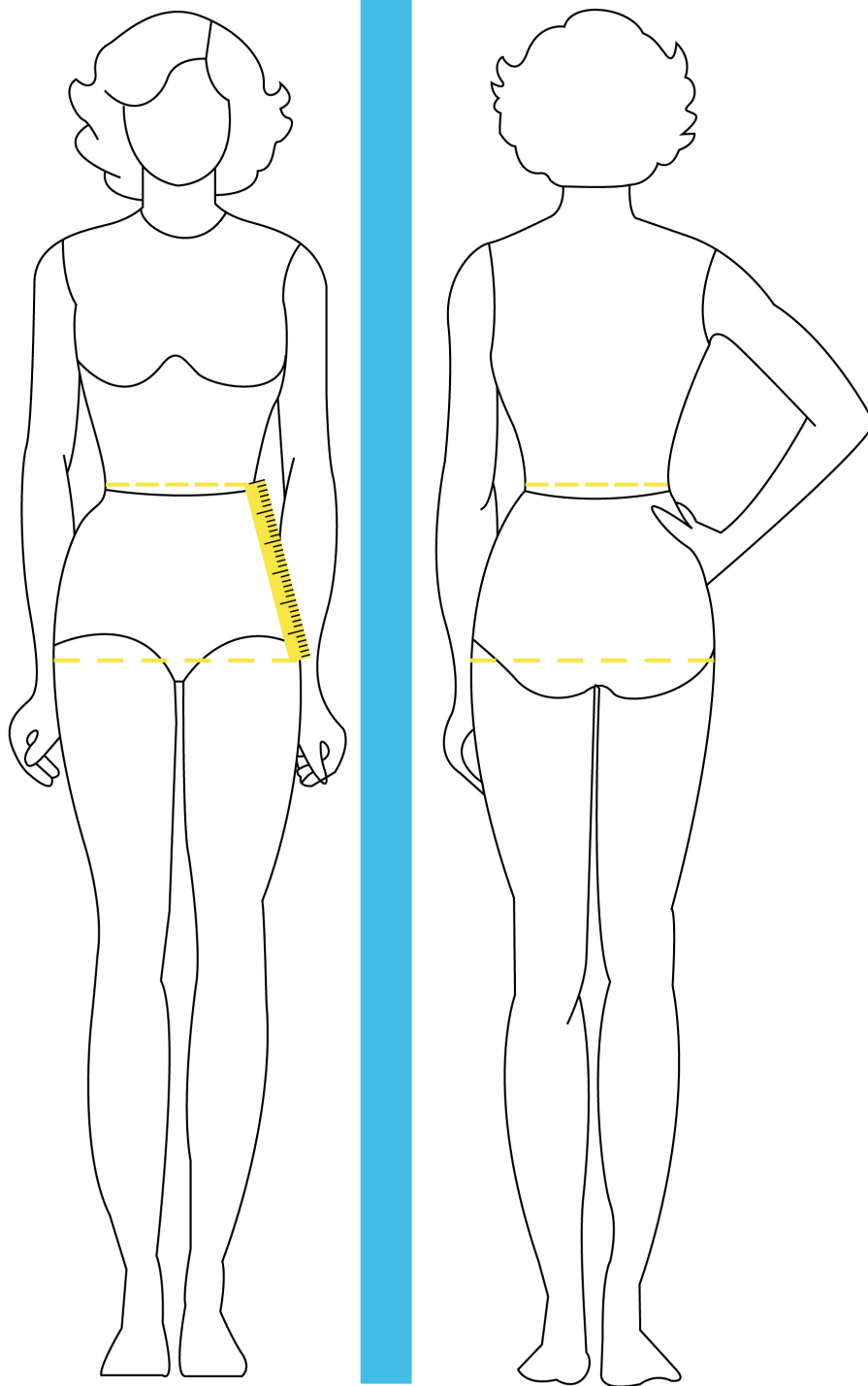

15.- ALTURA DE CADERA / DISTANCIA CINTURA - CADERA

Con la ayuda de una cinta colocada en la cintura, situar la articulación de la cadera.

TOMA DE MEDIDAS: LARGO DE SACO

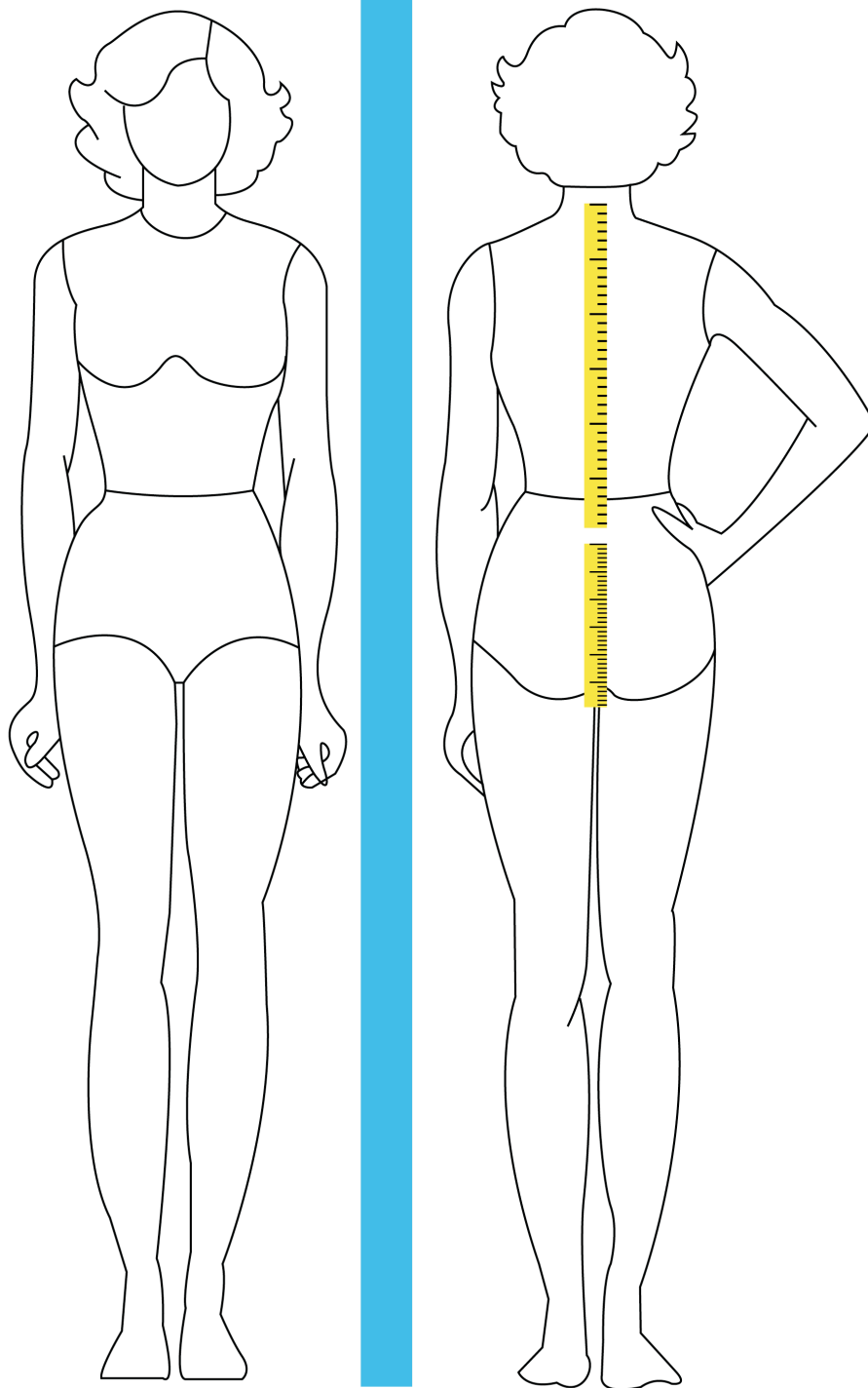

16.- LARGO DE SACO

Se mide desde la nuca. Depende del modelo (ver las indicaciones de medida en página siguiente, en función del modelo seleccionado).

TOMA DE MEDIDAS: ESTATURA

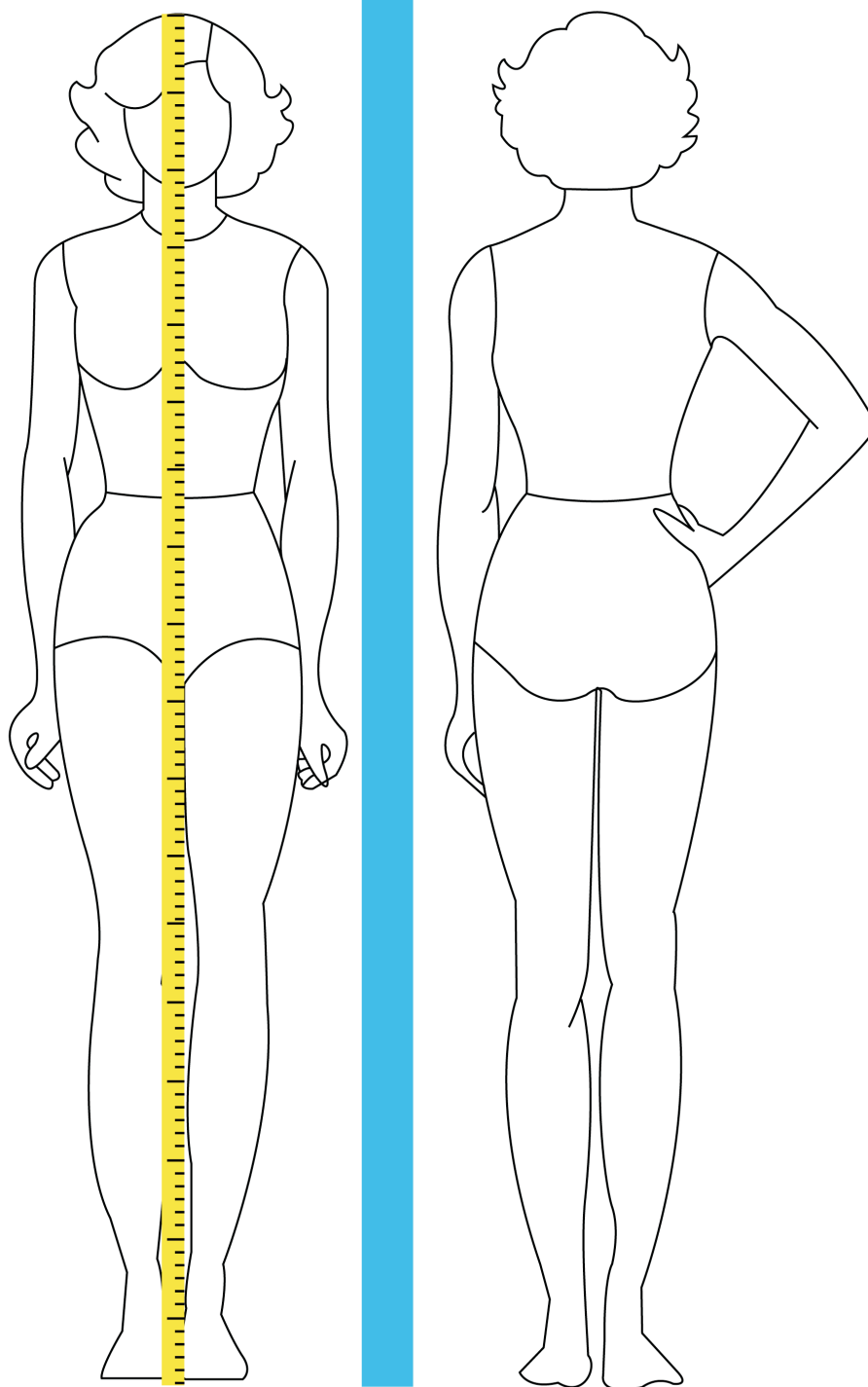

17.- ESTATURA

Se mide desde la coronilla hasta el piso, puede ayudarse con una superficie plana ubicada en la cabeza para ser mas exacto.

Anote su estatura (cuanto mide usted).

CORPIÑO INDUSTRIAL FEMENINO

PATRONAJE

Paso a Paso

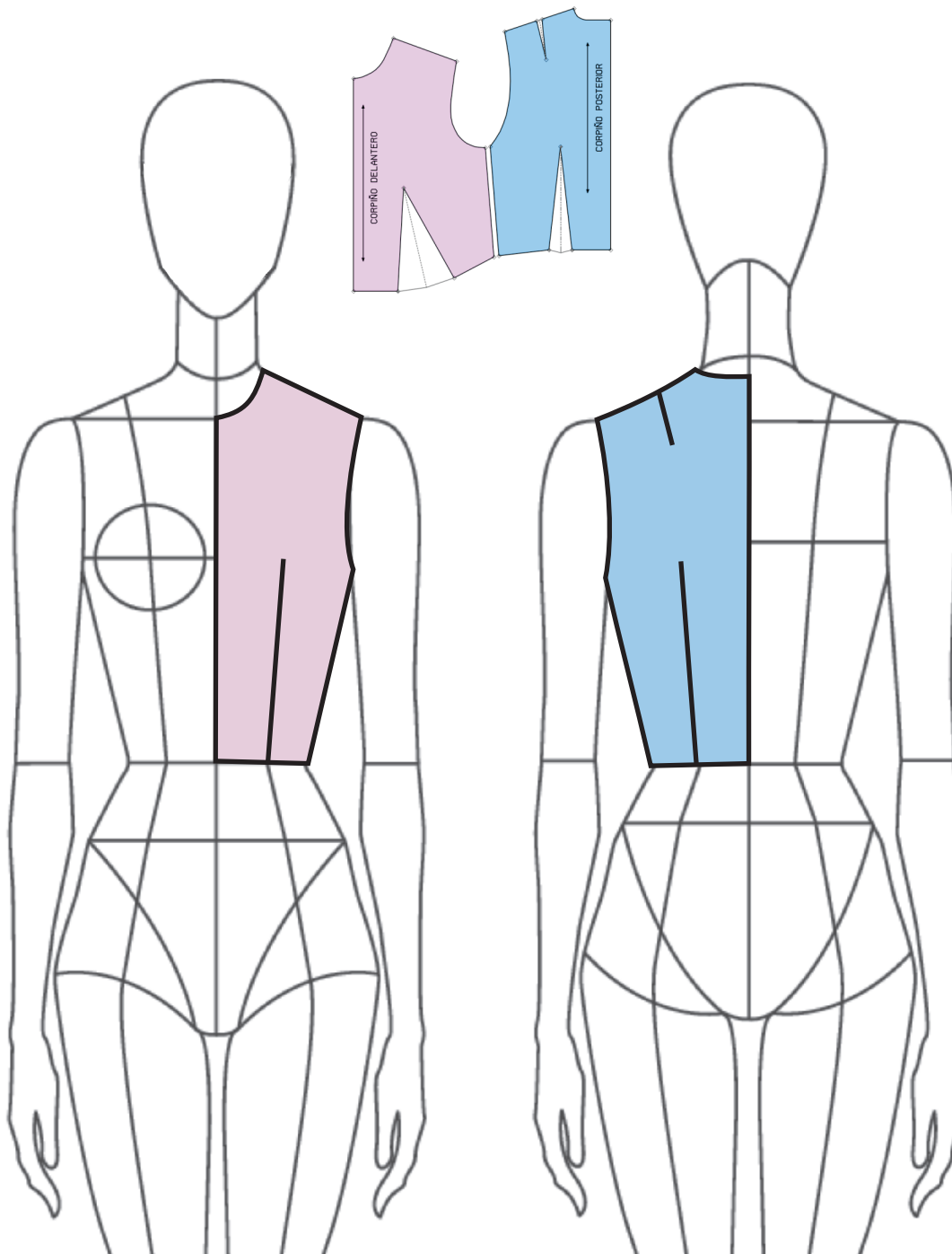

CORPIÑO INDUSTRIAL FEMENINO PATRONAJE

TALLA
8

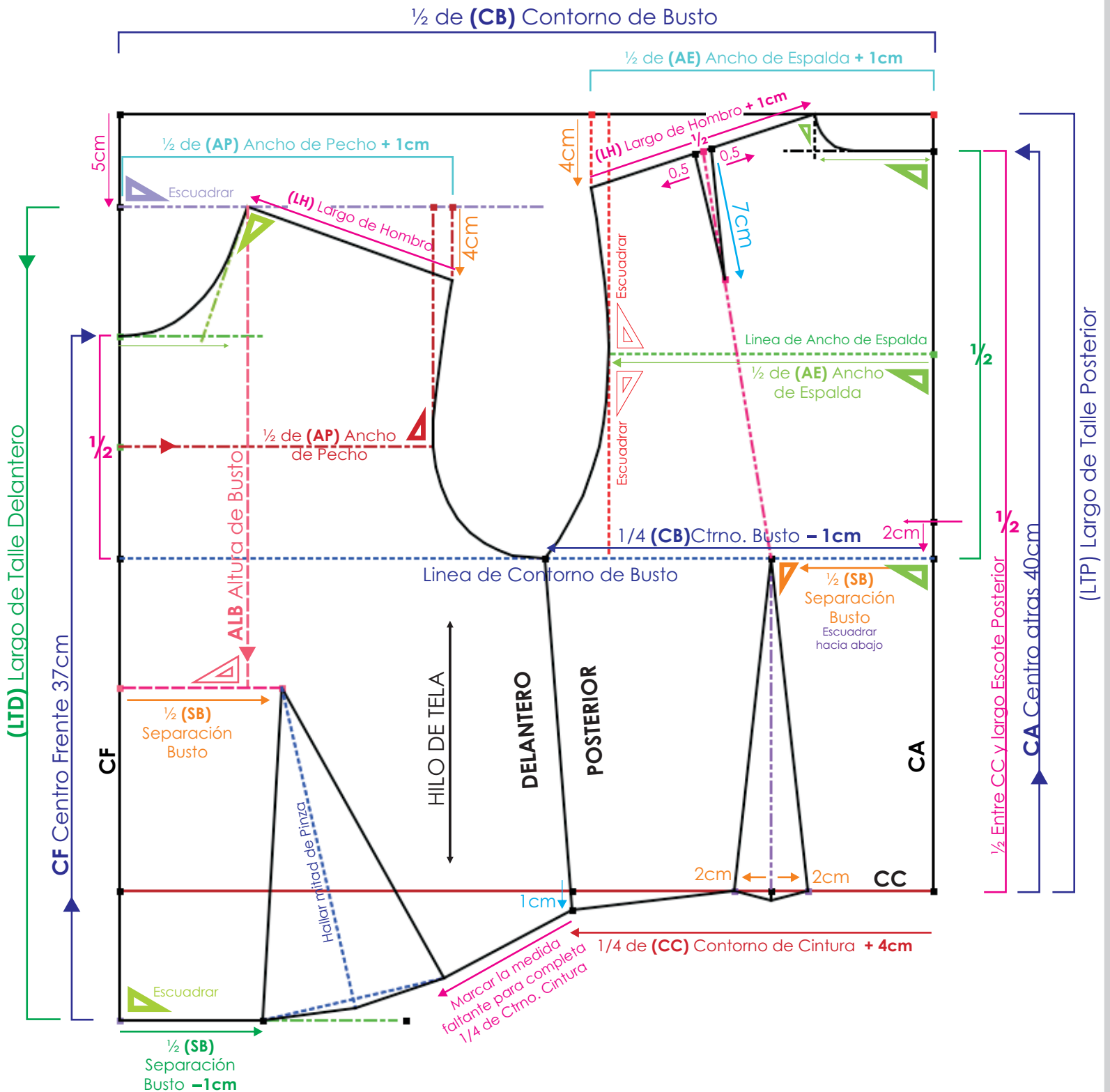

CORPIÑO INDUSTRIAL FEMENINO

Paso a Paso PATRONAJE

TALLA
8

MEDIDAS PARA EL CORPIÑO

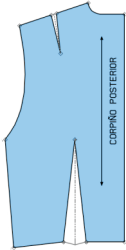

CB - Contorno de Busto: 88 cm
CC - Contorno de cintura: 62 cm
LTD - Largo de talle delantero: 44 cm
LTP - Larga de talle posterior: 42 cm
CF - Centro frente: 37 cm
CA - Centro atrás: 40 cm

LH - Largo de hombro: 11.75 cm
ALB - Altura de busto: 26 cm
SB - Separación de busto: 17.5 cm
AP - Ancho de pecho: 34 cm
AE - Ancho de espalda: 35 cm

Iniciar con el **POSTERIOR**

1. Trazar un rectángulo por la línea vertical con la medida de LTP = 42 cm y por la línea horizontal trazar con la medida de mitad de CB = 44 cm.
2. Identificar en el rectángulo, CF, CA, y CC.
3. En el vértice de cintura y centro atrás medir hacia arriba CA = 40 cm y escuadrar hacia la izquierda aproximadamente 8 cm.
4. En la línea de C.A hallar la mitad entre cintura y Largo de escote posterior y bajar 2 centímetros y escuadrar a CF. Esta línea se define como línea de contorno de busto.
5. Hallar la mitad entre línea contorno de busto y largo de escote posterior y escuadrar a la izquierda mitad de AE = 17.5 cm. Esta línea será definida como línea de ancho de espalda.
6. Escuadrar mitad de AE = 17.5 cm desde la línea de contorno de busto hasta la línea superior del rectángulo.
7. En la línea superior desde el vértice derecho hacia la izquierda medir mitad de ancho de espalda + 1 cm y desde ese punto escuadrar hacia abajo 4 cm para inclinación de hombro o caída de hombro.
8. Desde el punto anterior, medir en diagonal cayendo sobre la línea horizontal superior, largo de hombro más 1 cm para pinza de hombro = $11.75 + 1 = 12.75$ cm y hallar la mitad de esa línea y marcar a lado y lado $\frac{1}{2}$ cm para amplitud de pinza.
9. Escuadrar hombro cuello y largo de escote posterior y suavizar con curva escote.
10. Por la línea de contorno de busto y centro atrás hacia la izquierda medir $\frac{1}{4}$ contorno del busto menos 1 cm = $22 - 1 = 21$ cm, definir este punto como profundidad de sisa y forma la sisa con curva de sisometro espalda uniendo los siguientes puntos: largo de hombro, ancho de espalda y profundidad de sisa.
11. De centro atrás por la línea de cintura hacia la izquierda medir $\frac{1}{4}$ contorno de cintura más 4 cm de amplitud de pinza.
12. Marcar de centro atrás por la línea de contorno de busto hacia la izquierda, mitad de separación de busto y escuadrar hasta la línea de cintura como línea guía y marcar a lado y lado amplitud de pinza de 2 cm, unir en línea recta los vértices de la pinza.
13. Trazar una línea recta como línea guía desde la altura de pinza hasta mitad de hombro y medir un largo de pinza de 7 cm. Y unir con línea recta a los vértices de la pinza, dejando una amplitud de 0.5 cm al lado y lado.

CORPIÑO INDUSTRIAL FEMENINO

Paso a Paso PATRONAJE

TALLA
8

MEDIDAS PARA EL CORPIÑO

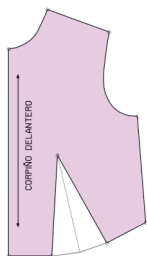

CB - Contorno de Busto: 88 cm
CC - Contorno de cintura: 62 cm
LTD - Largo de talle delantero: 44 cm
LTP - Larga de talle posterior: 42 cm
CF - Centro frente: 37 cm
CA - Centro atrás: 40 cm

LH - Largo de hombro: 11.75 cm
ALB - Altura de busto: 26 cm
SB - Separación de busto: 17.5 cm
AP - Ancho de pecho: 34 cm
AE - Ancho de espalda: 35 cm

DELANTERO

1. De centro frente y vértice superior medir 5 cm hacia abajo y escuadrar hacia la derecha.
2. De la línea escuadrada anteriormente hacia abajo medir LTD = 44 cm y escuadrar hacia la derecha.
3. De centro frente cintura hacia arriba, medir CF= 37 cm y escuadrar hacia la derecha aproximadamente 8 cm.
4. Hallar la mitad entre el largo de escote y la línea de contorno de busto y escuadrar hacia la derecha mitad de ancho de pecho = 17 cm. Escuadrar como línea guía esta medida desde la línea de contorno de busto hasta la línea superior.
5. Por centro frente sobre la línea superior medir hacia la derecha mitad de ancho de pecho + 1 cm = 18 cm y escuadrar hacia abajo 4 cm para la inclinación de hombro
6. De los 4 cm escuadrados en diagonal cayendo sobre la línea superior medir largo de hombro = 11.75 cm y trazar en línea recta.
7. Escuadrar hombro-cuello con largo de escote y suavizar con curva de sisometro.
8. Para forma la sisa, unir con curva de sisometro delantero los puntos de largo de hombro, ancho de pecho y profundidad de sisa.
9. Medir altura de busto = 26 cm desde la medida de hombro cuello hacia abajo y de centro frente hacia la derecha cruzándose con la medida anterior, mitad de separación de busto.
10. De centro frente cintura medir $\frac{1}{2}$ de separación de busto -1 cm = 8 cm, unir en línea recta a altura de busto y verificar $\frac{1}{4}$ de contorno de cintura desde el costado y marcar el otro vértice de la amplitud de la pinza y trazar en línea recta y luego hallar $\frac{1}{2}$ de amplitud de pinza y trazar línea guía.

CORPIÑO INDUSTRIAL FEMENINO

Paso a Paso PATRONAJE

TALLA
8

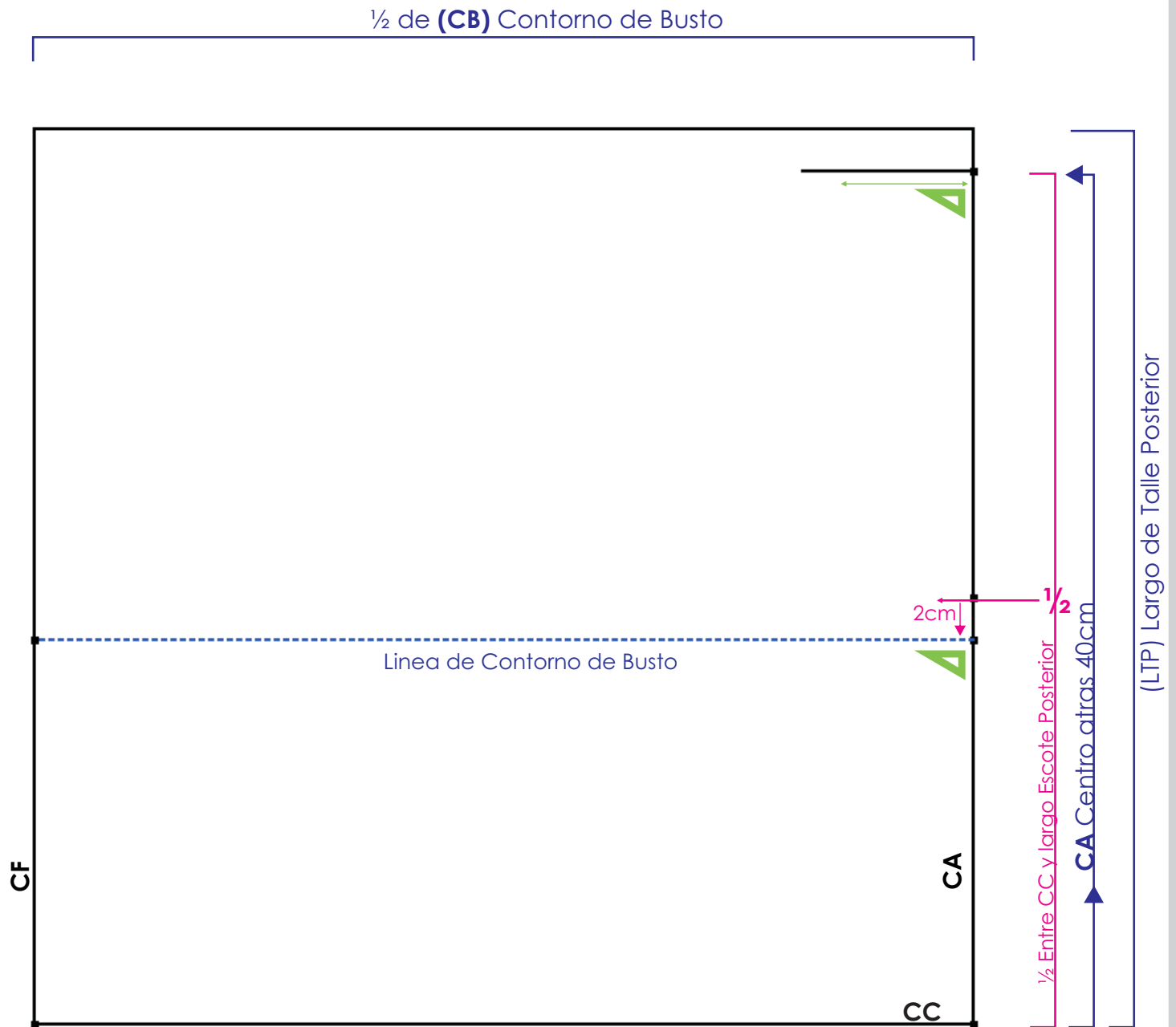

CORPIÑO INDUSTRIAL FEMENINO

Paso a Paso PATRONAJE

TALLA
8

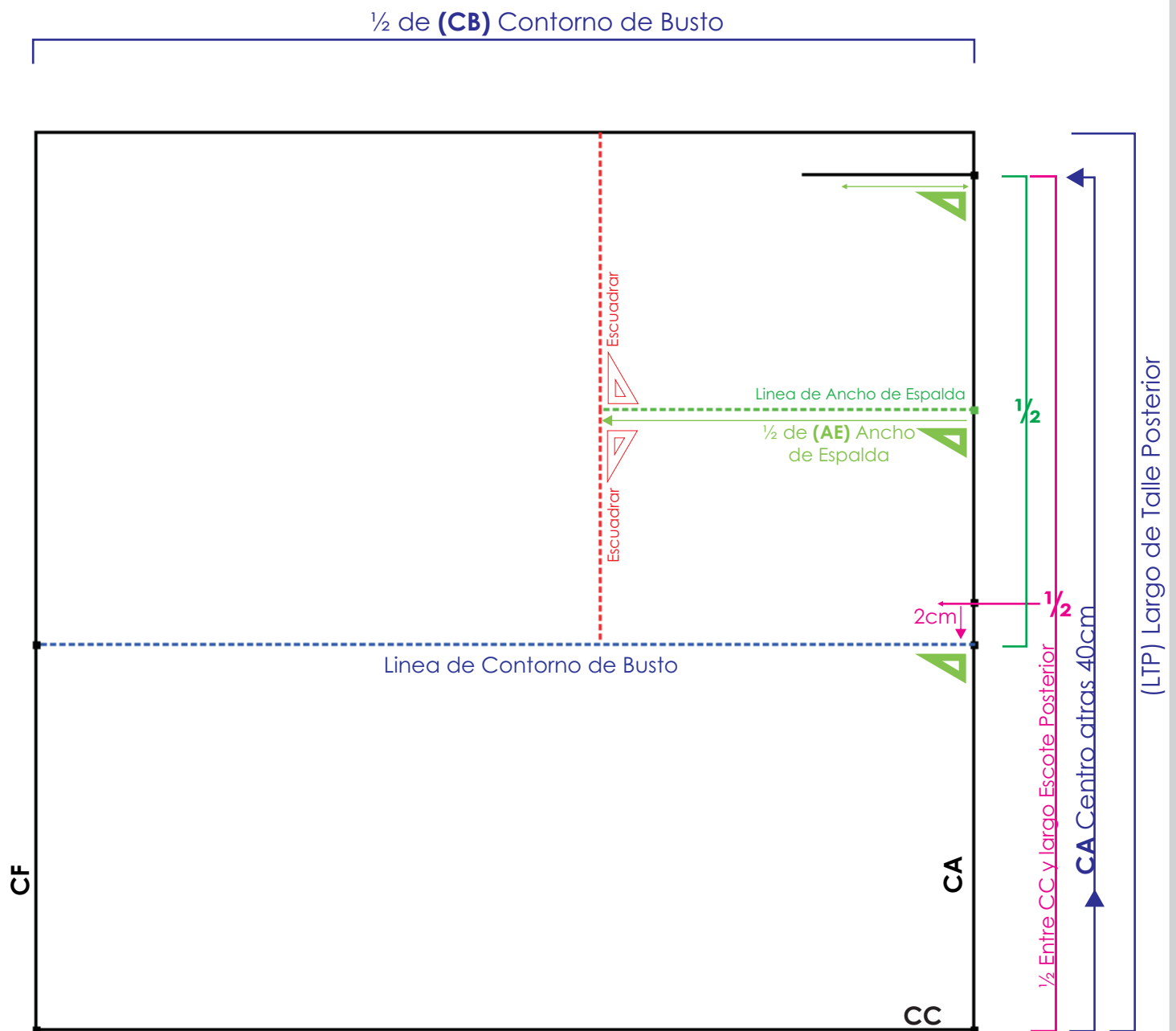

CORPIÑO INDUSTRIAL FEMENINO

Paso a Paso PATRONAJE

TALLA
8

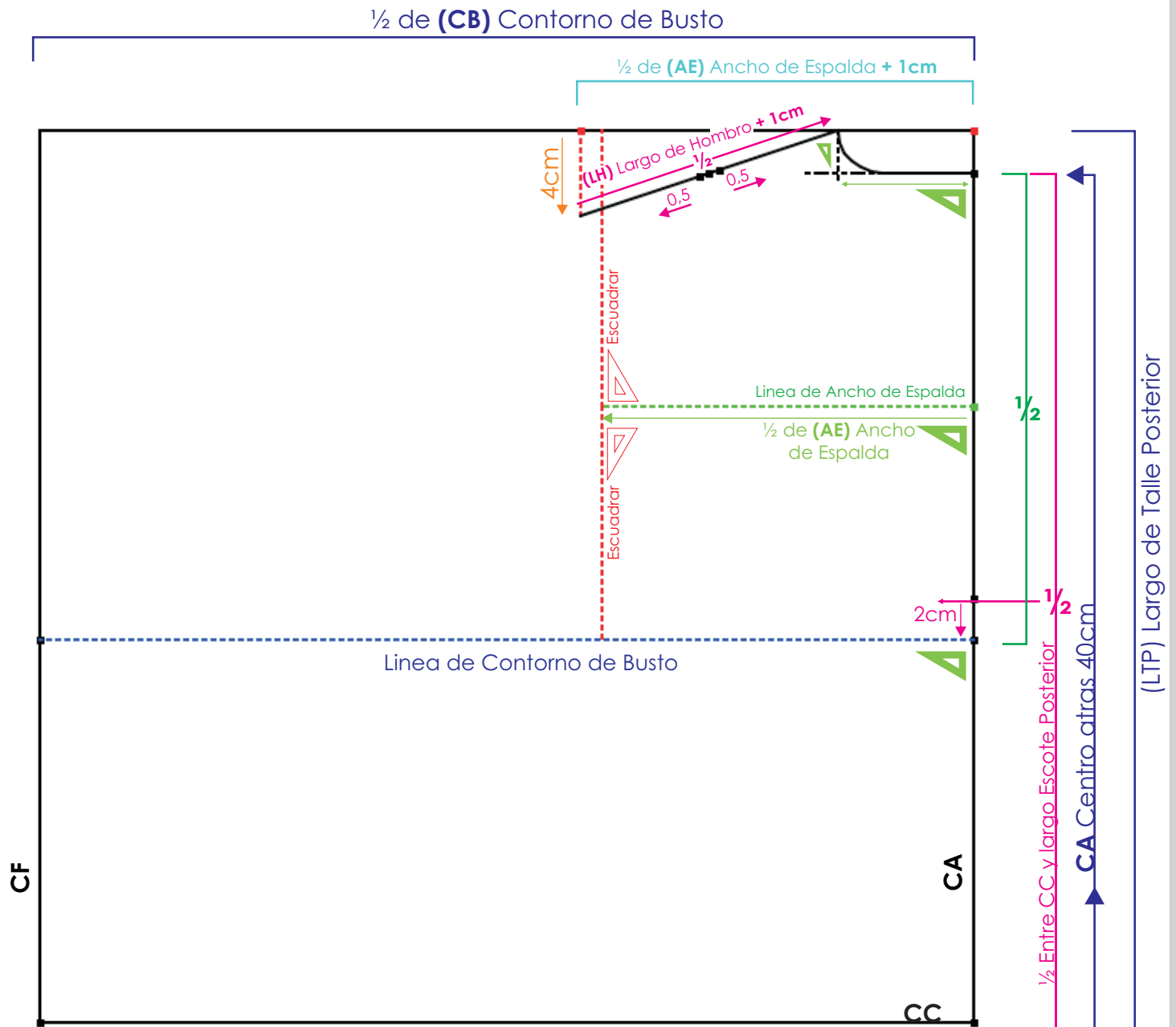

CORPIÑO INDUSTRIAL FEMENINO

Paso a Paso PATRONAJE

TALLA
8

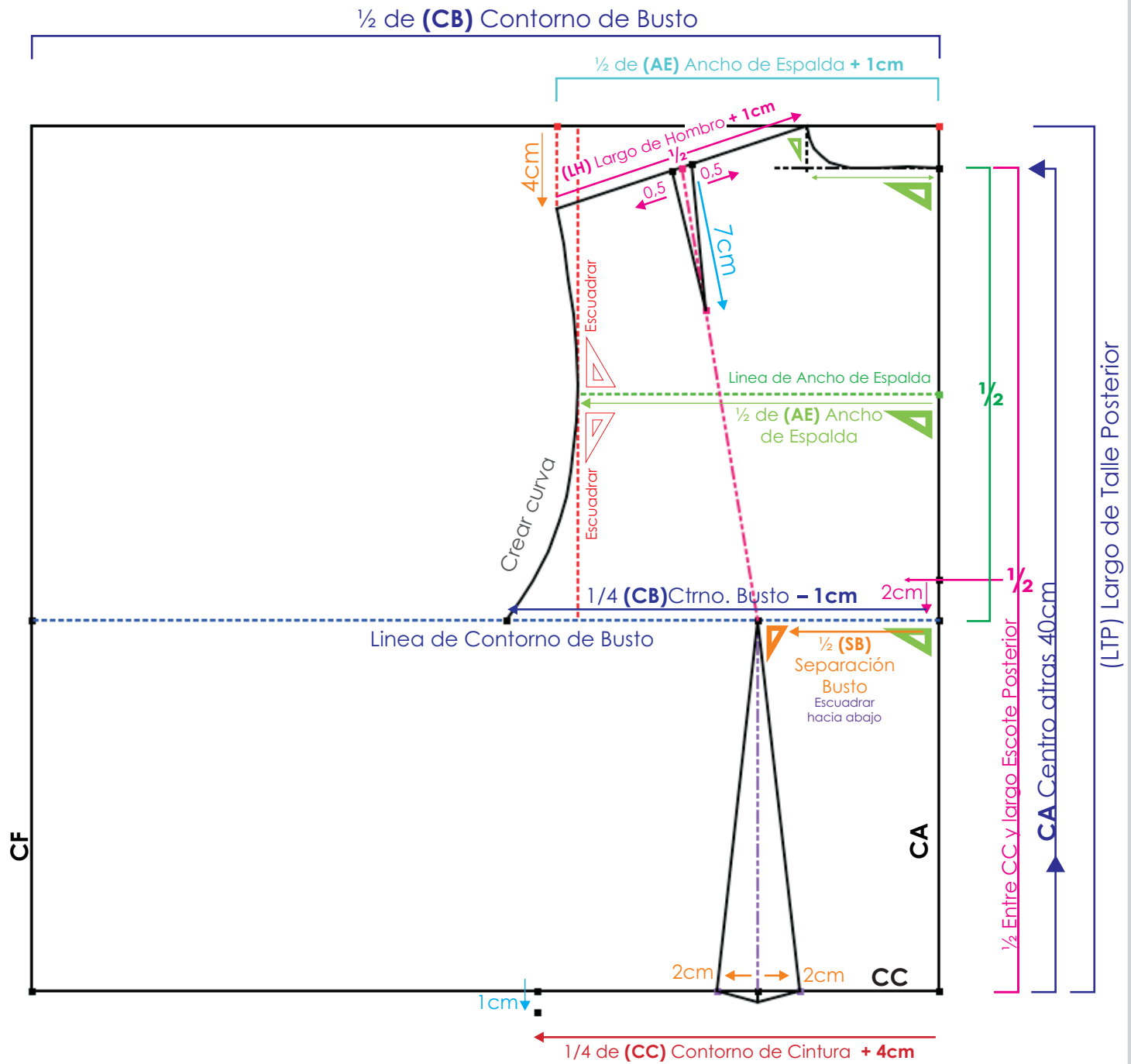

CORPIÑO INDUSTRIAL FEMENINO

Paso a Paso PATRONAJE

TALLA
8

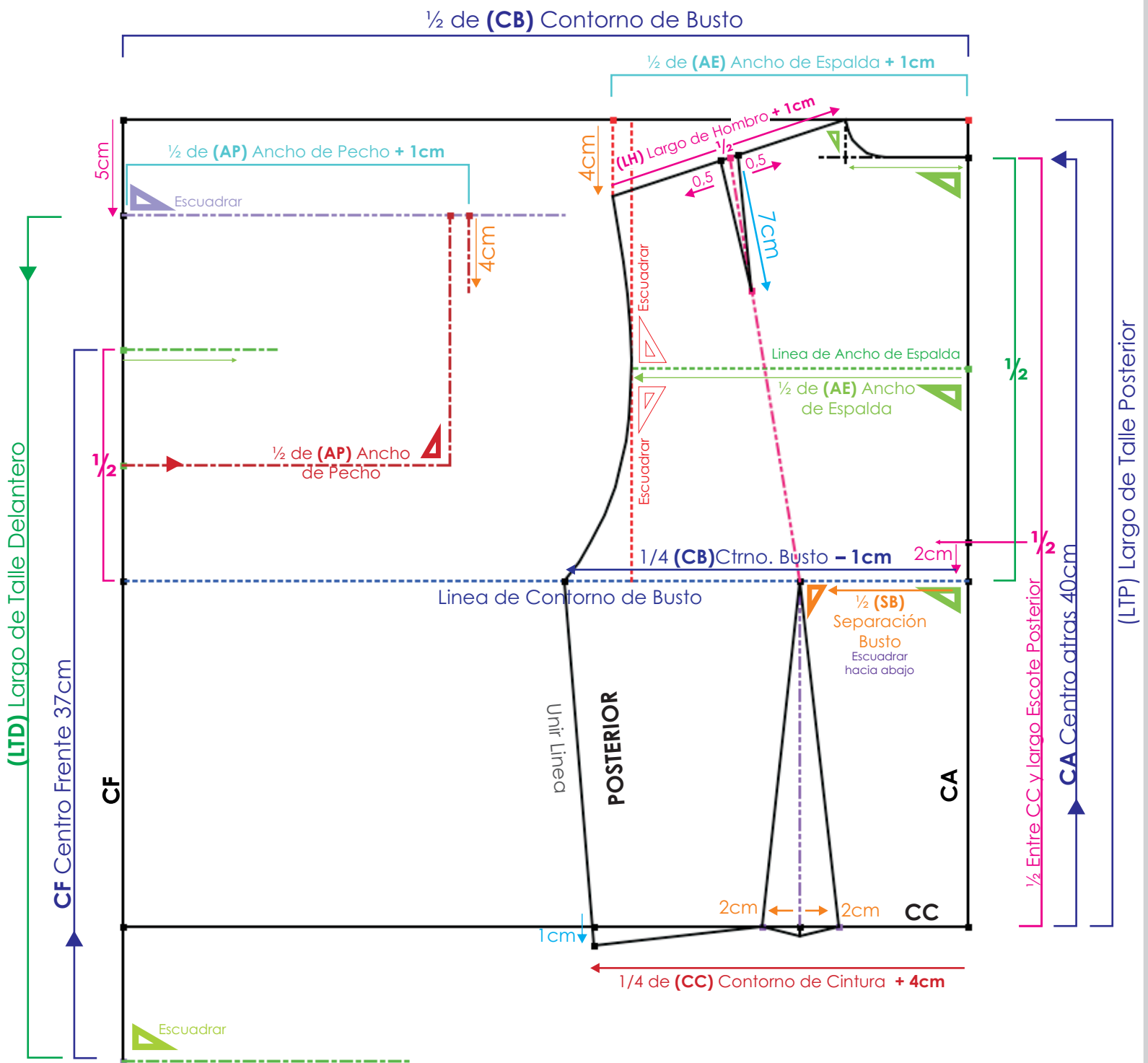

CORPIÑO INDUSTRIAL FEMENINO

Paso a Paso PATRONAJE

TALLA
8

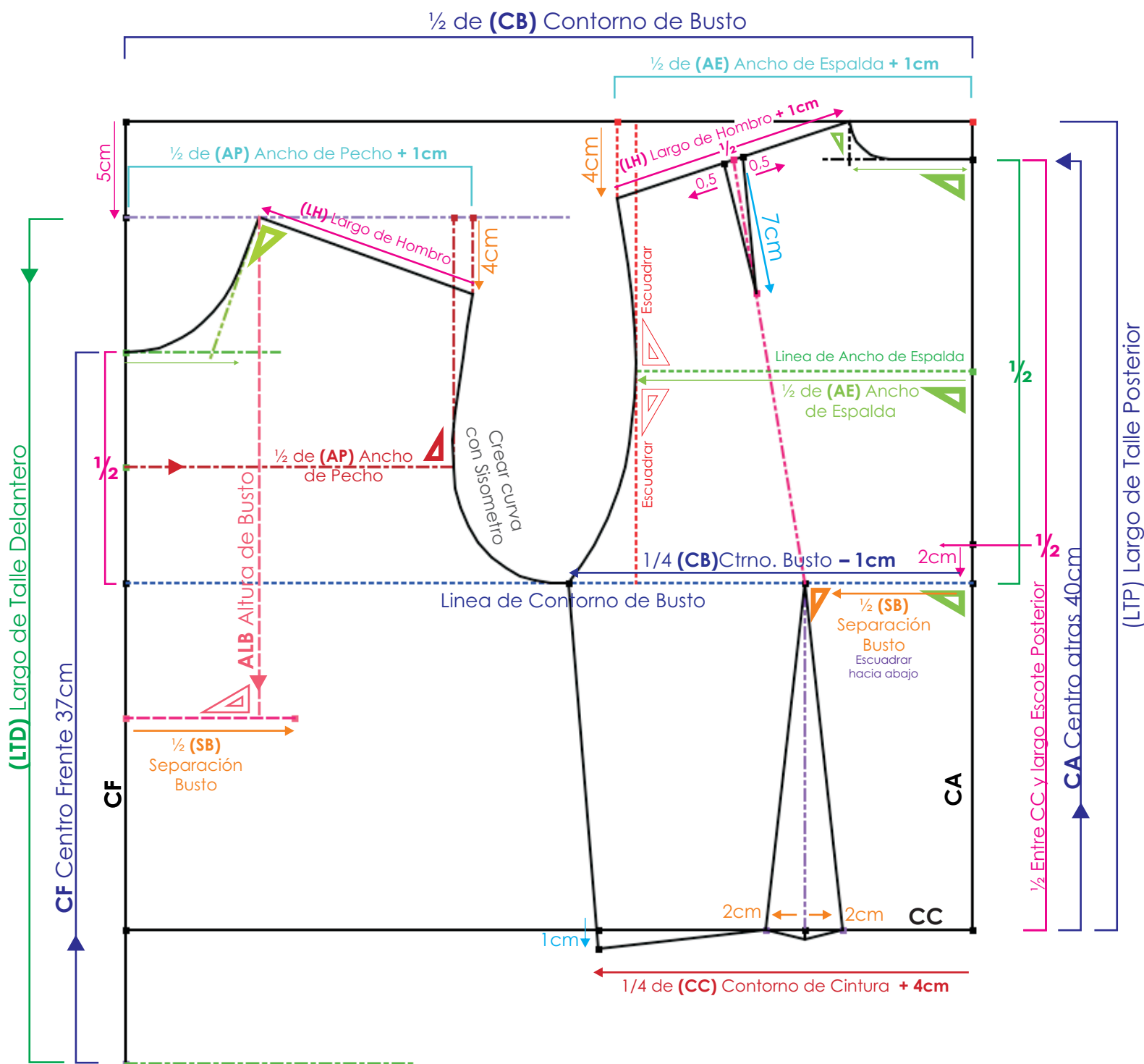

CORPIÑO INDUSTRIAL FEMENINO

Paso a Paso PATRONAJE

TALLA
8

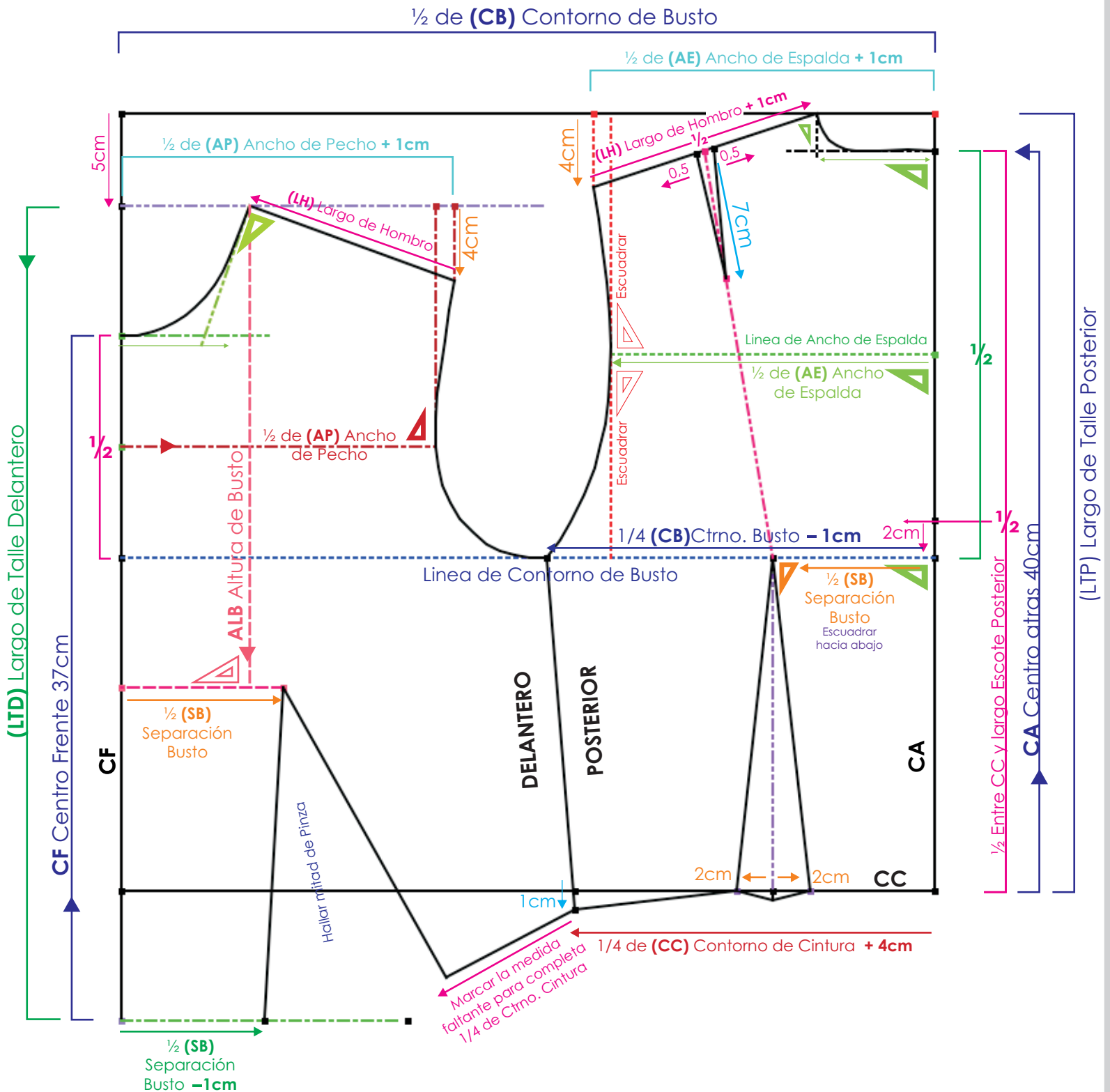

CORPIÑO INDUSTRIAL FEMENINO DESPIECE

TALLA
8

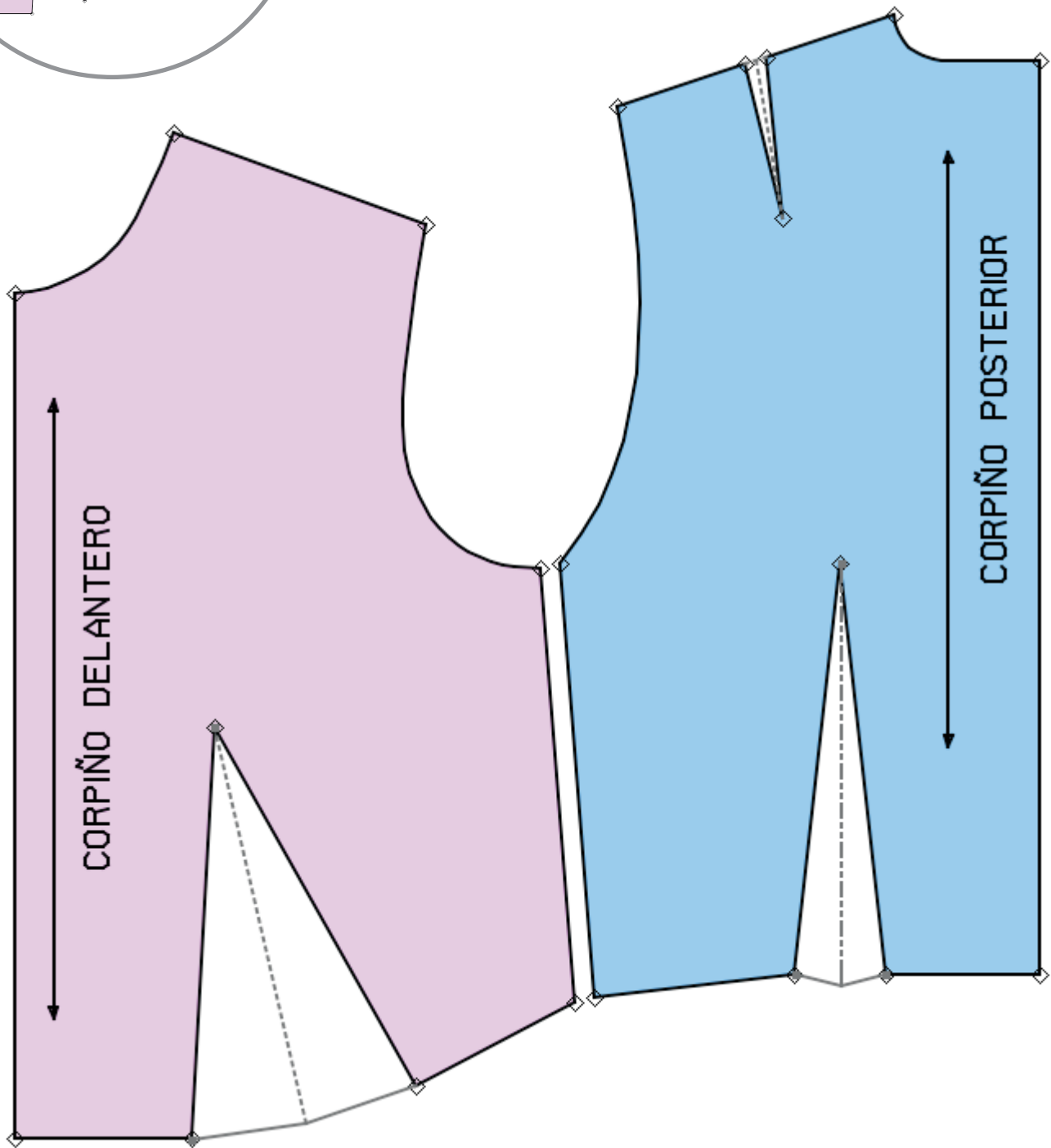
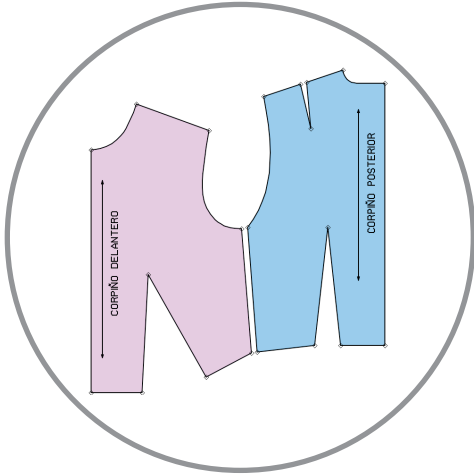

TRASLADOS DE PINZA EN EL BÁSICO DE CORPIÑO

TRASLADO DE PINZA AL CORTE ITALIANO

DESPIECE

TALLA 8

AREANDINA Tutorial Virtual Patronaje Femenino
Autor: Diana M. Neira González - Melissa Amaya Balcarcel - Elizabeth Arevalo Soto

TRASLADO DE PINZA AL CORTE FRANCÉS

DESPIECE

TALLA 8

AREANDINA Tutorial Virtual Patronaje Femenino
Autor: Diana M. Neira González - Melissa Amaya Balcarcel - Elizabeth Arevalo Soto

TRASLADO DE PINZA DELANTERA AL COSTADO

DESPIECE

TALLA 8

AREANDINA Tutorial Virtual Patronaje Femenino
Autor: Diana M. Neira González - Melissa Amaya Balcarcel - Elizabeth Arevalo Soto

TRASLADO DE PINZA AL FRUNCIDO CENTRO FRENTE

DESPIECE

TALLA 8

AREANDINA Tutorial Virtual Patronaje Femenino
Autor: Diana M. Neira González - Melissa Amaya Balcarcel - Elizabeth Arevalo Soto

TRASLADO DE PINZA AL CORTE ITALIANO

PATRONAJE

Paso a Paso

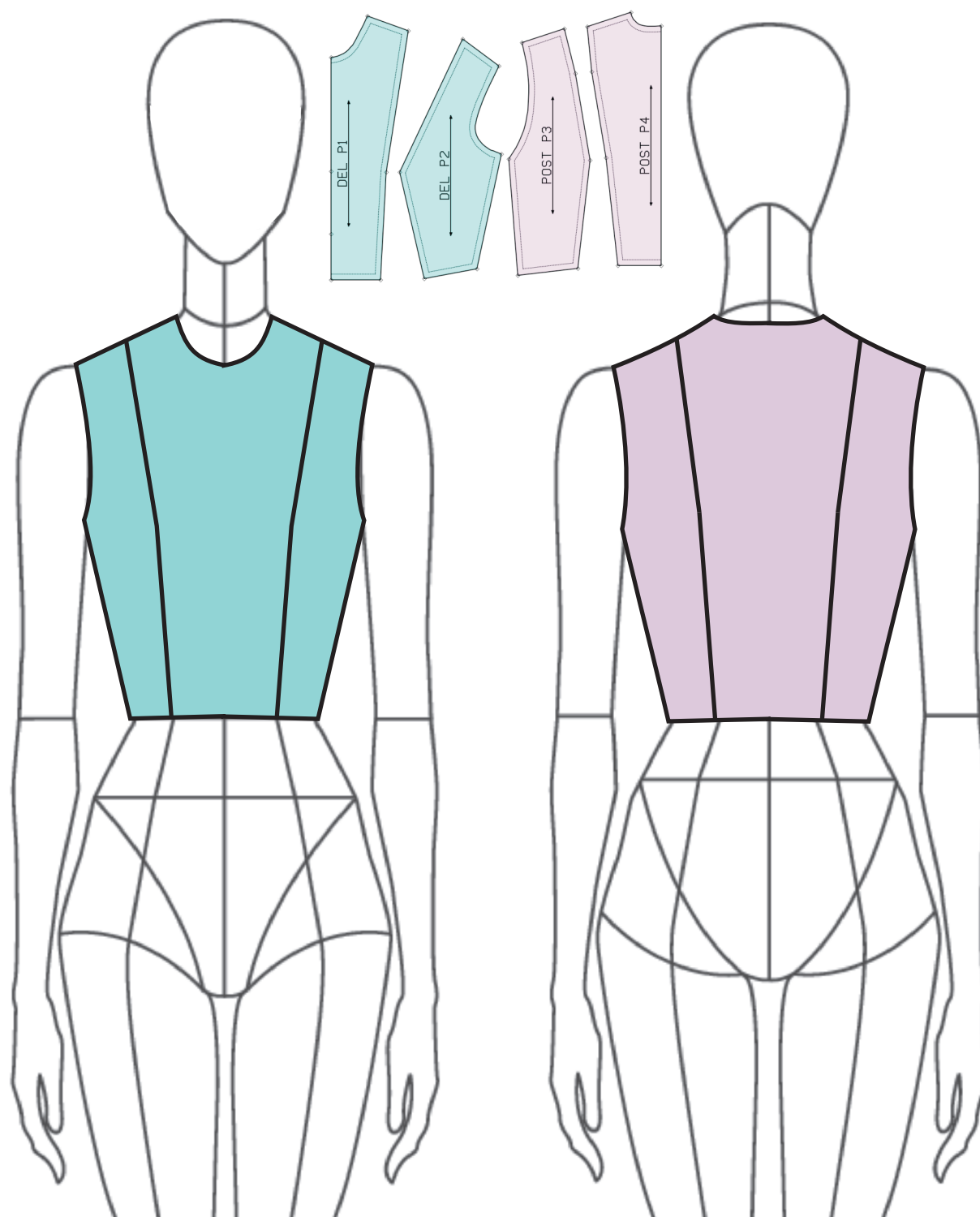

TRASLADO DE PINZA AL CORTE ITALIANO

PATRONAJE

TALLA
8

Paso 1

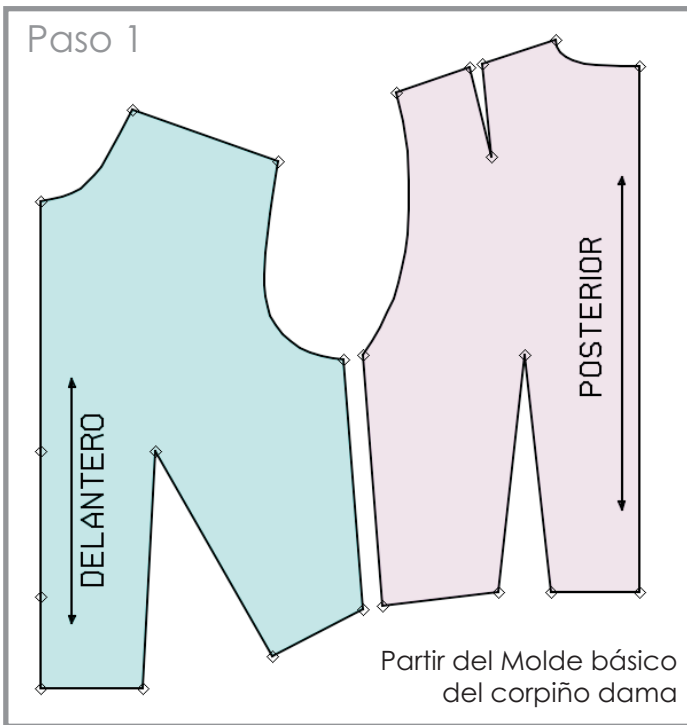

Paso 2

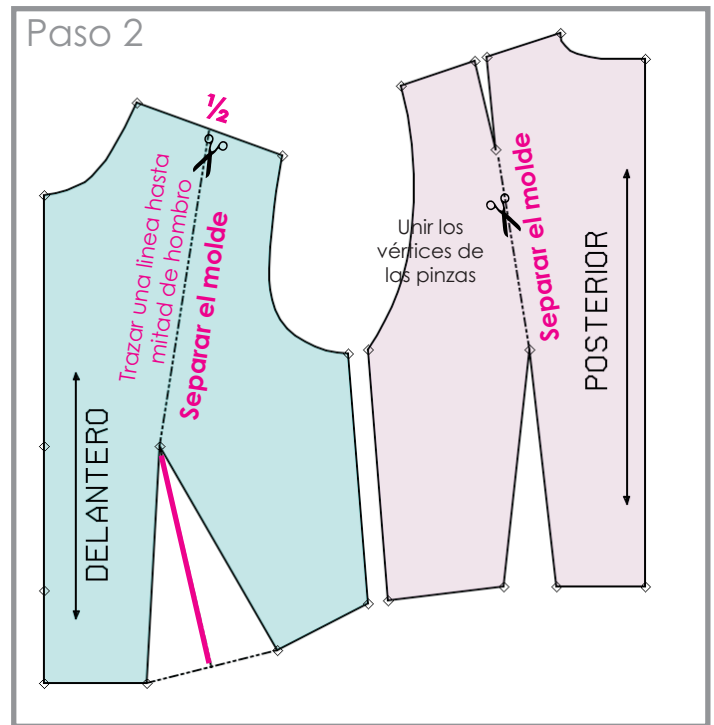

Paso 3

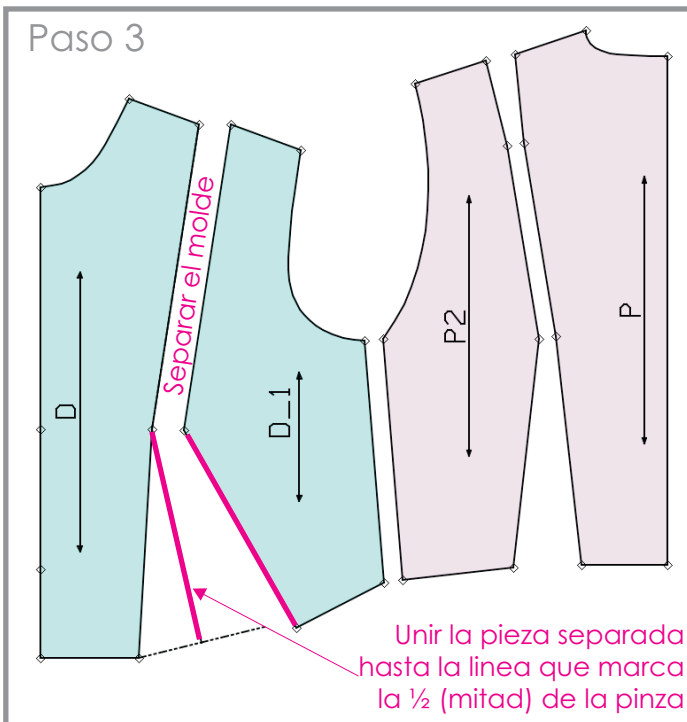

Paso 4



TRASLADO DE PINZA AL CORTE ITALIANO

DESPIECE

TALLA
8

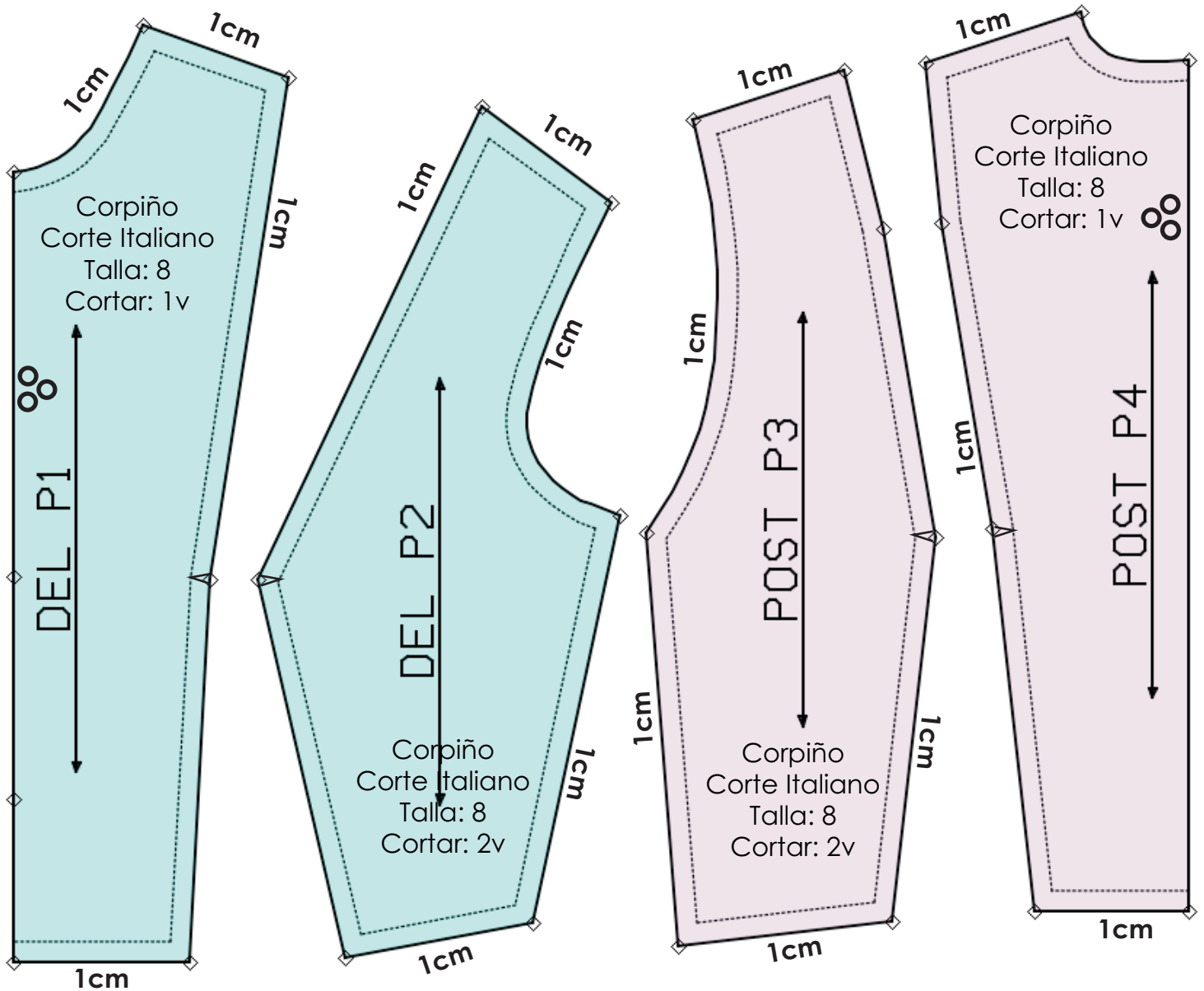
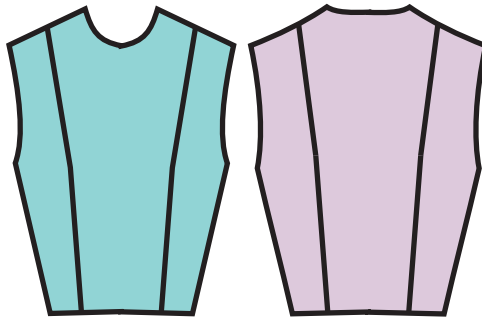

TRASLADO DE PINZA AL CORTE FRANCÉS

PATRONAJE

Paso a Paso

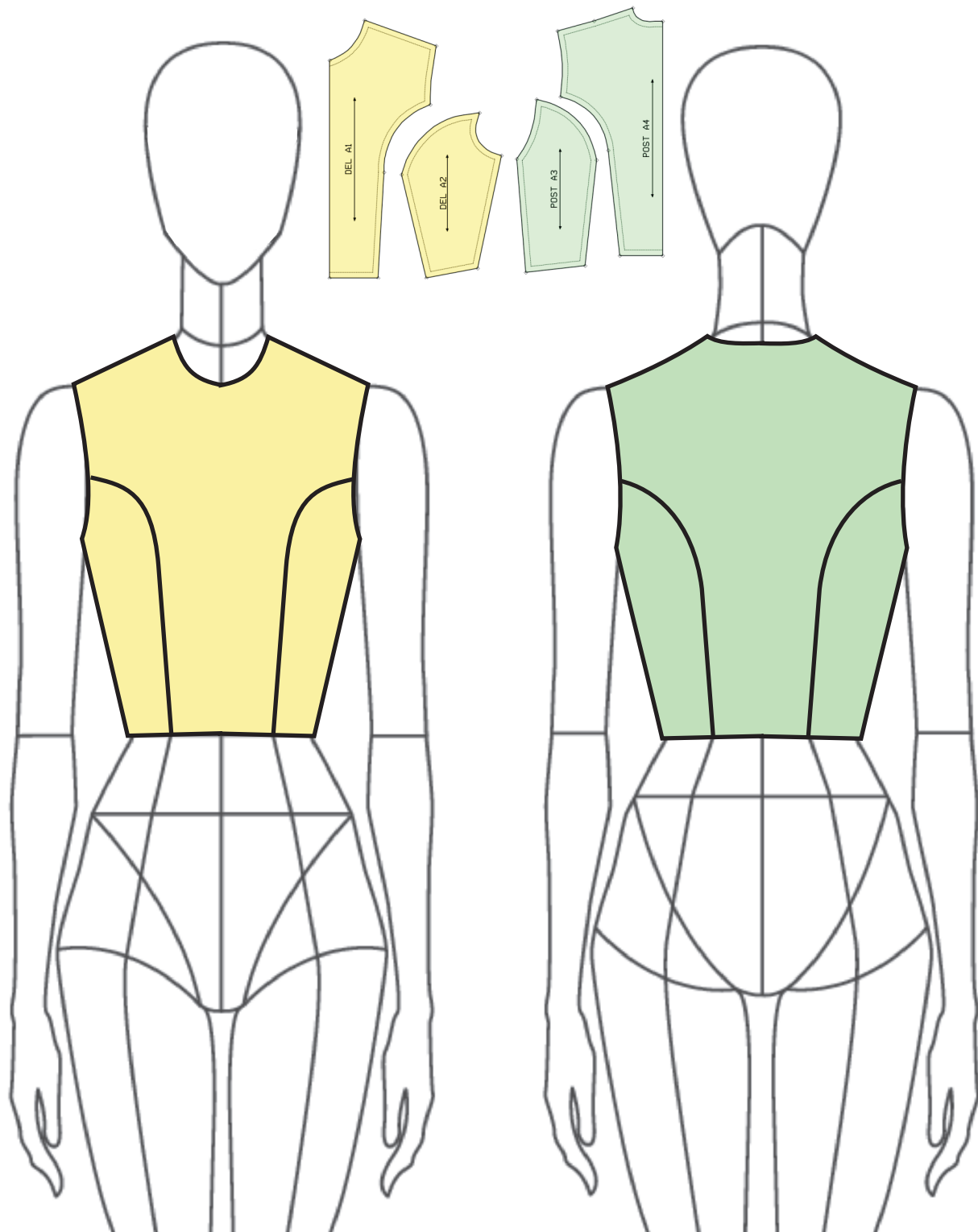

TRASLADO DE PINZA AL CORTE FRANCÉS

PATRONAJE

TALLA
8

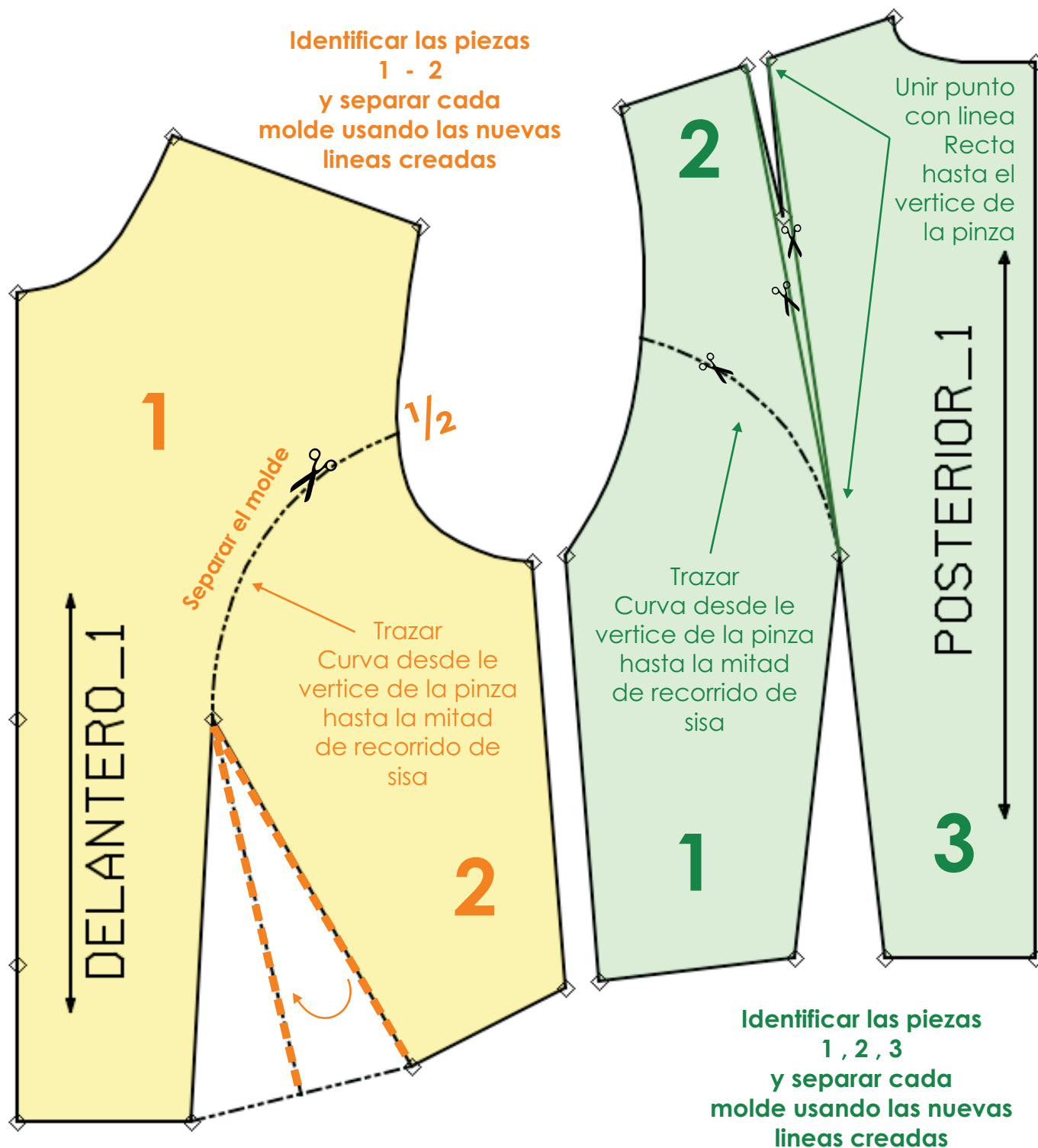

TRASLADO DE PINZA AL CORTE FRANCÉS

PATRONAJE

TALLA
8

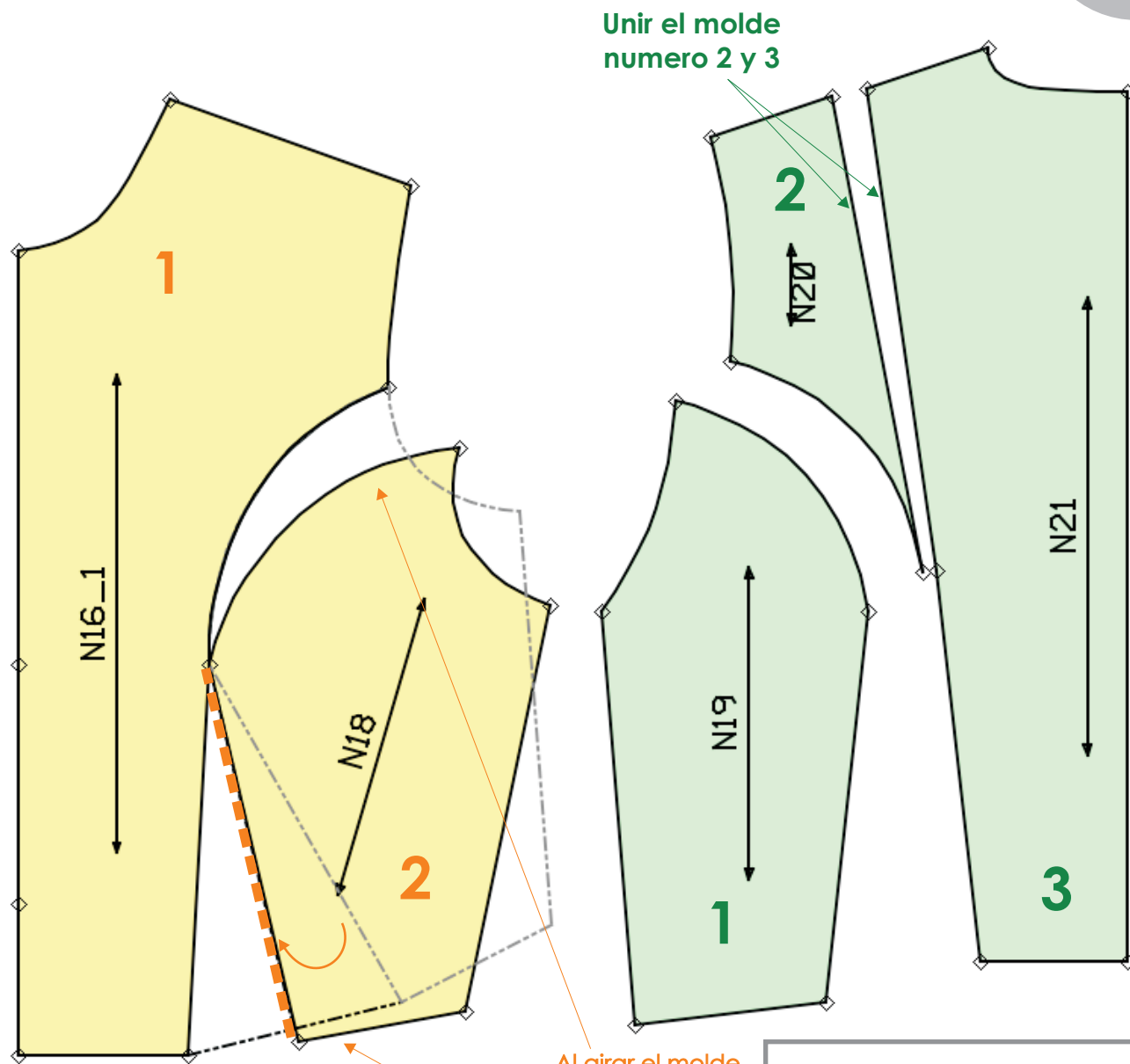

Al girar el molde hasta la mitad de la pinza se abrirá un espacio en la $\frac{1}{2}$ de Sisa

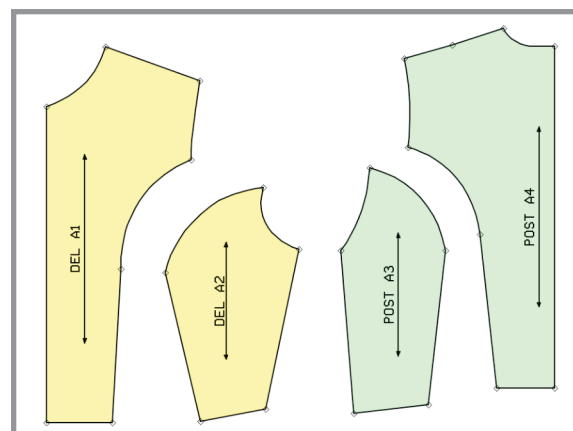

TRASLADO DE PINZA DELANTERA AL COSTADO

PATRONAJE

Paso a Paso

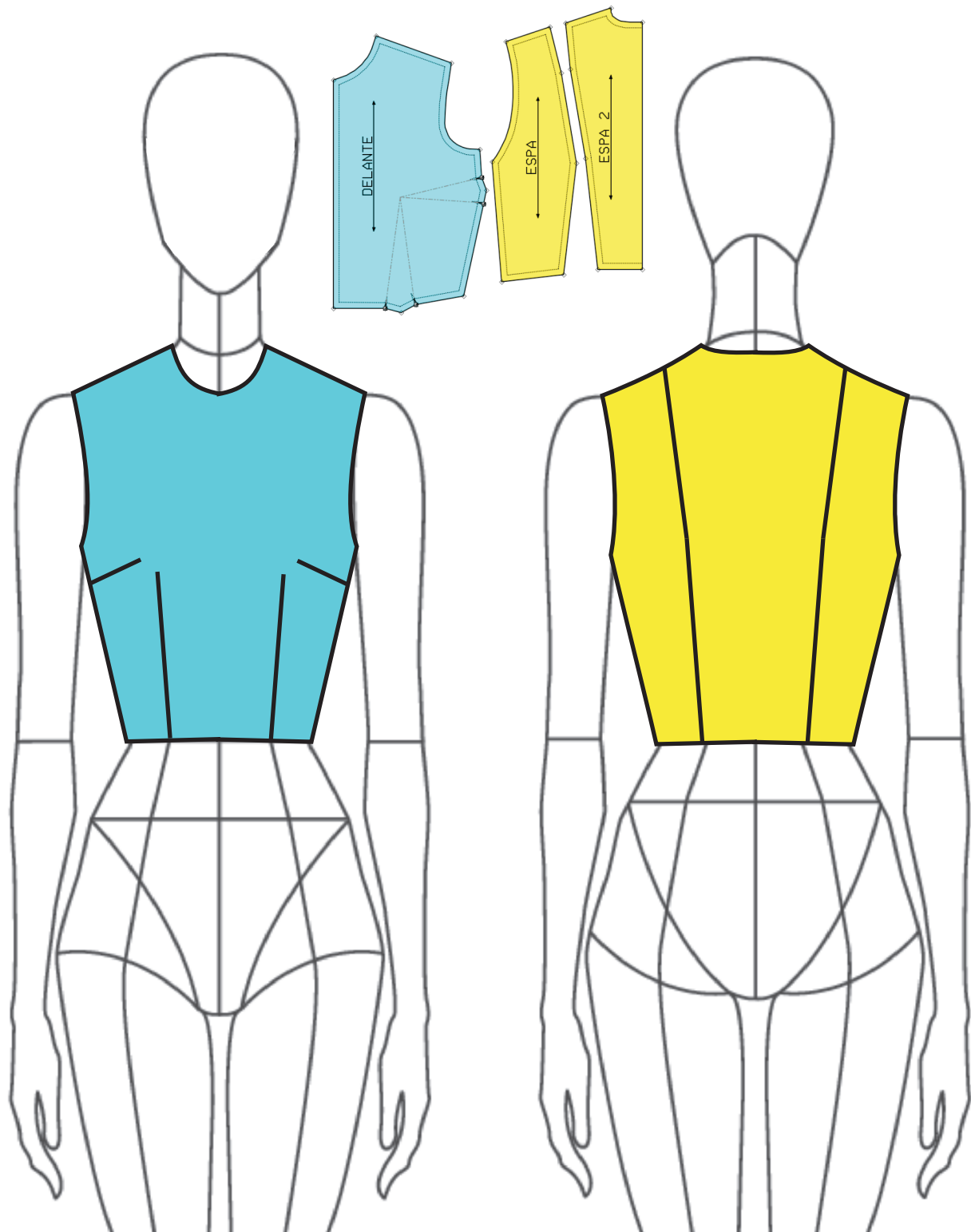

TRASLADO DE PINZA DELANTERA AL COSTADO

PATRONAJE

TALLA
8

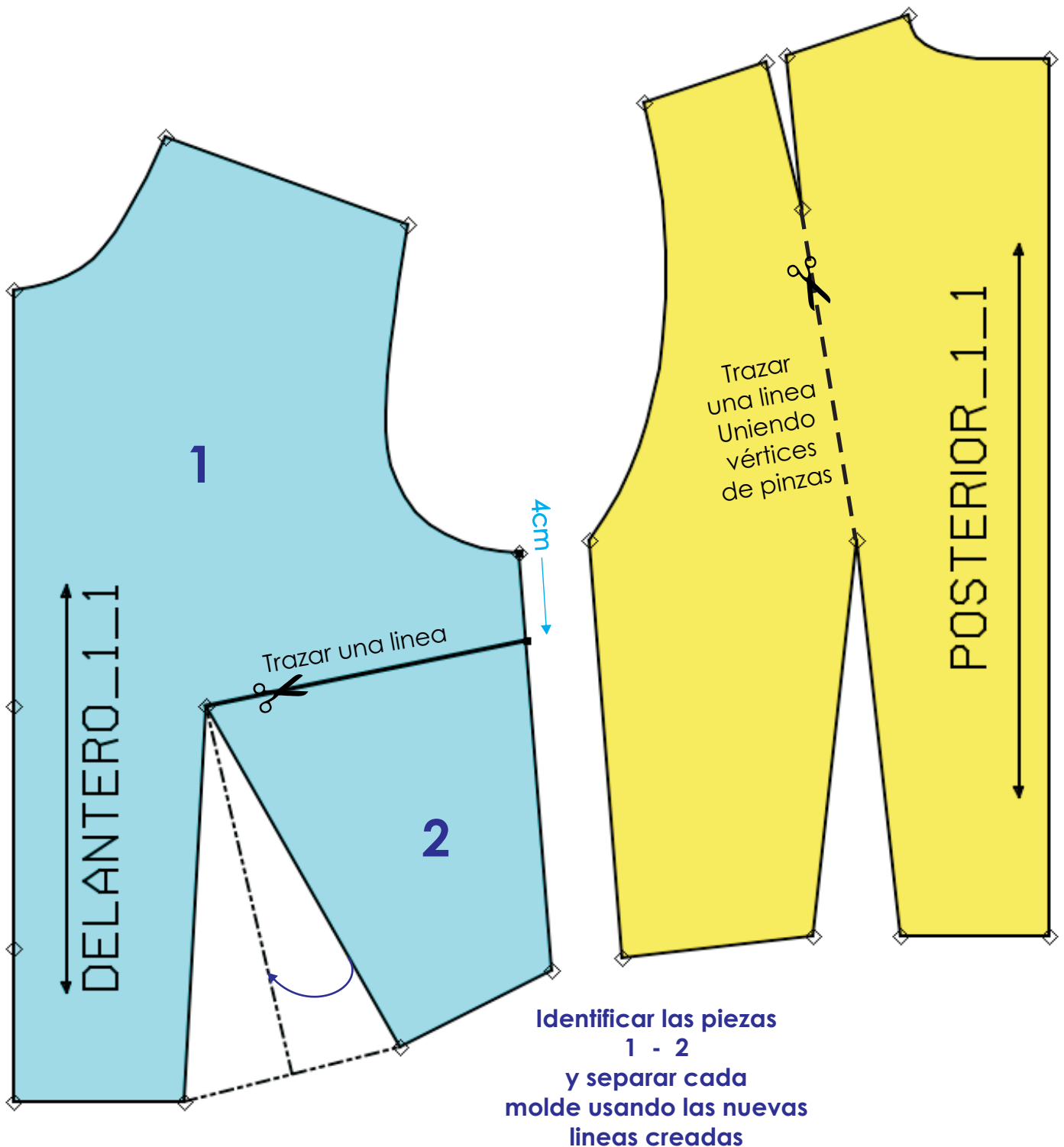

TRASLADO DE PINZA DELANTERA AL COSTADO

PATRONAJE

TALLA
8

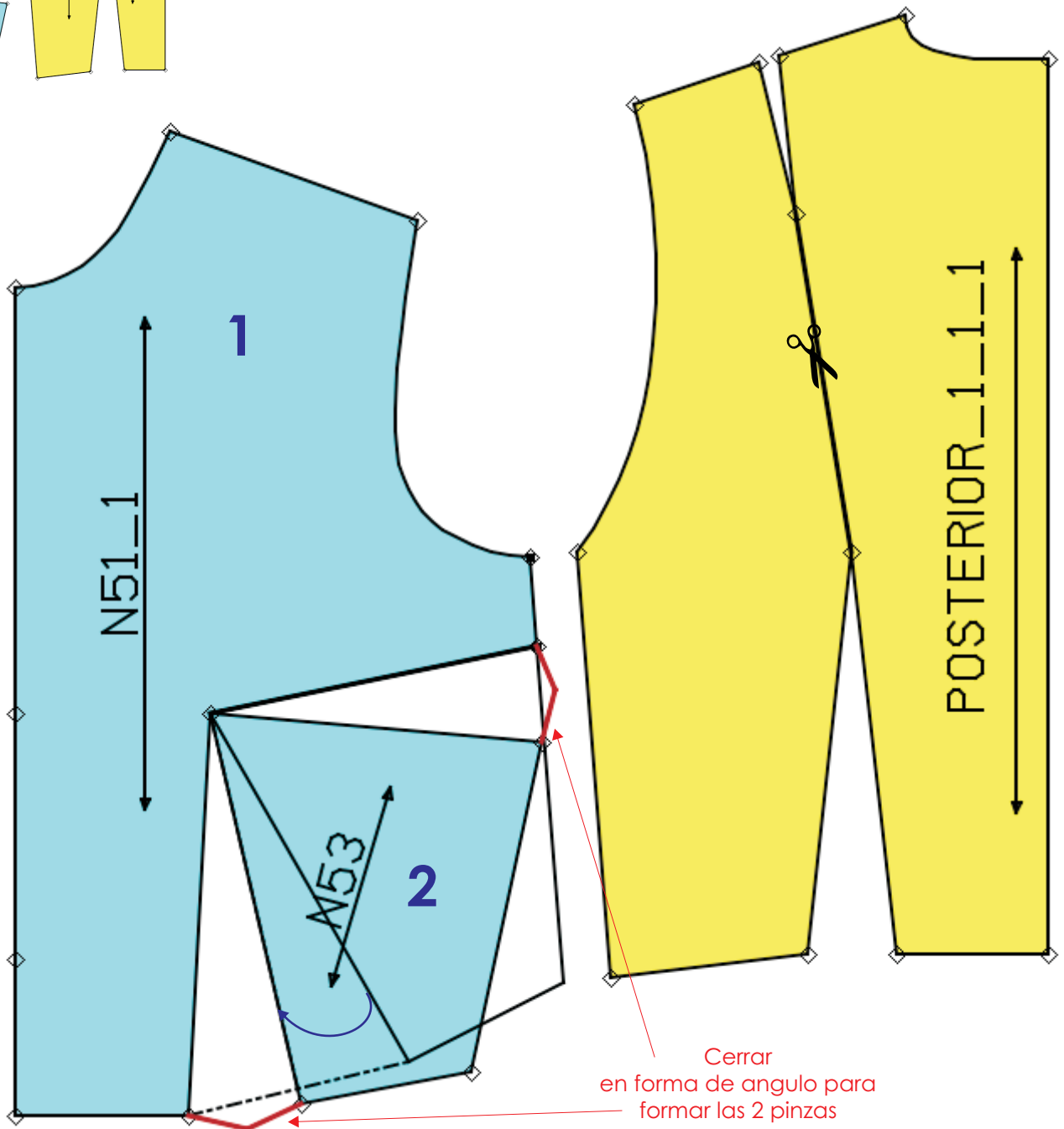
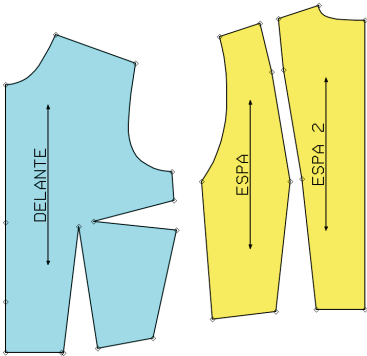

TRASLADO DE PINZA DELANTERA AL COSTADO DESPIECE

TALLA
8

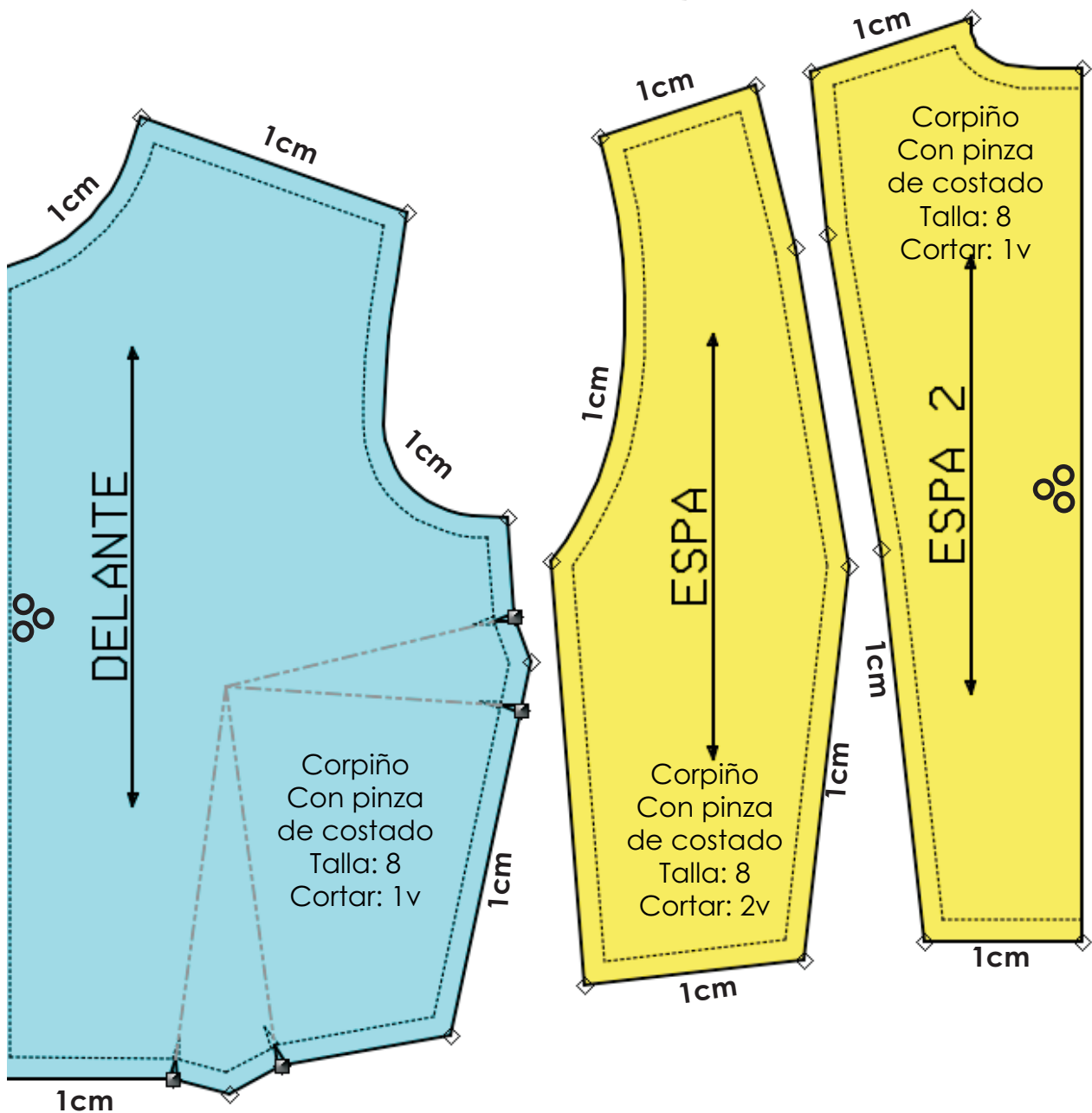
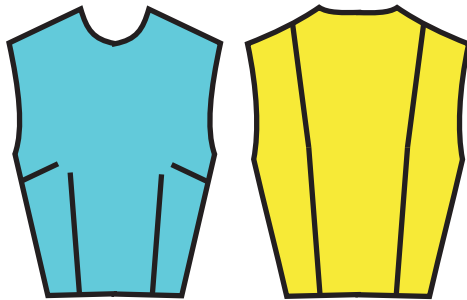

TRASLADO DE PINZA AL FRUNCIDO CENTRO FRENTE

PATRONAJE

Paso a Paso

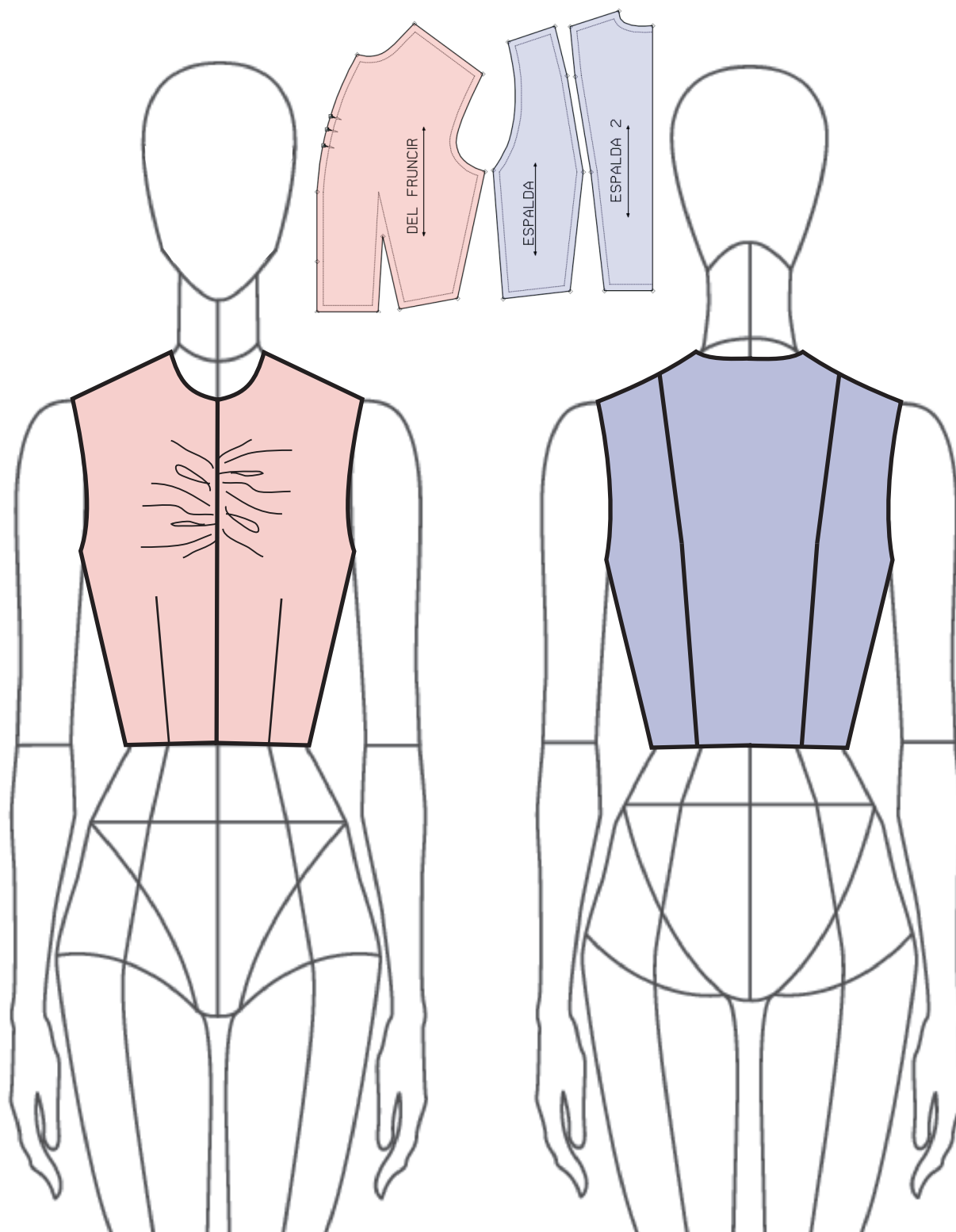

TRASLADO DE PINZA AL FRUNCIDO CENTRO FRENTE

PATRONAJE

TALLA
8

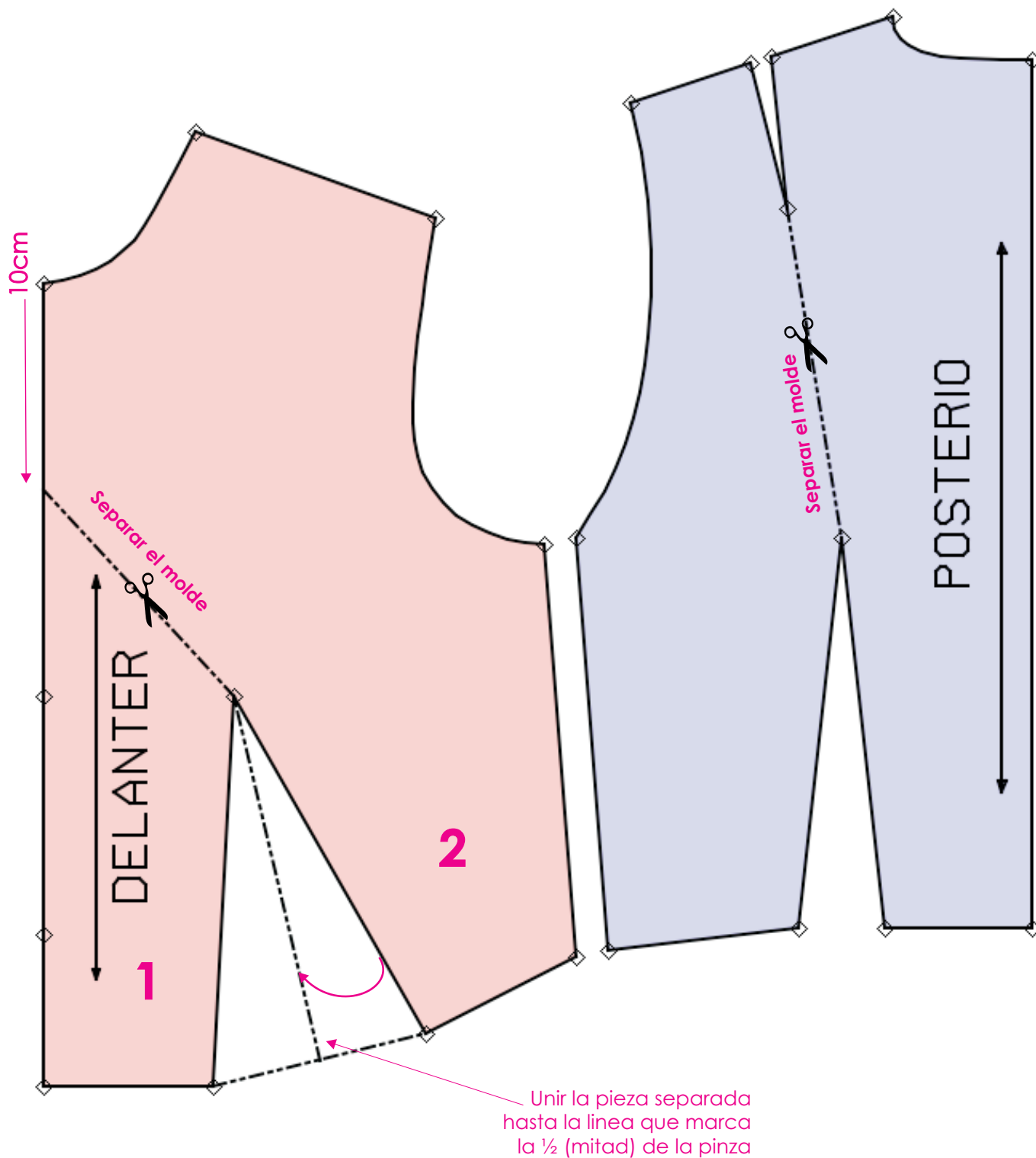

TRASLADO DE PINZA AL FRUNCIDO CENTRO FRENTE

PATRONAJE

TALLA
8

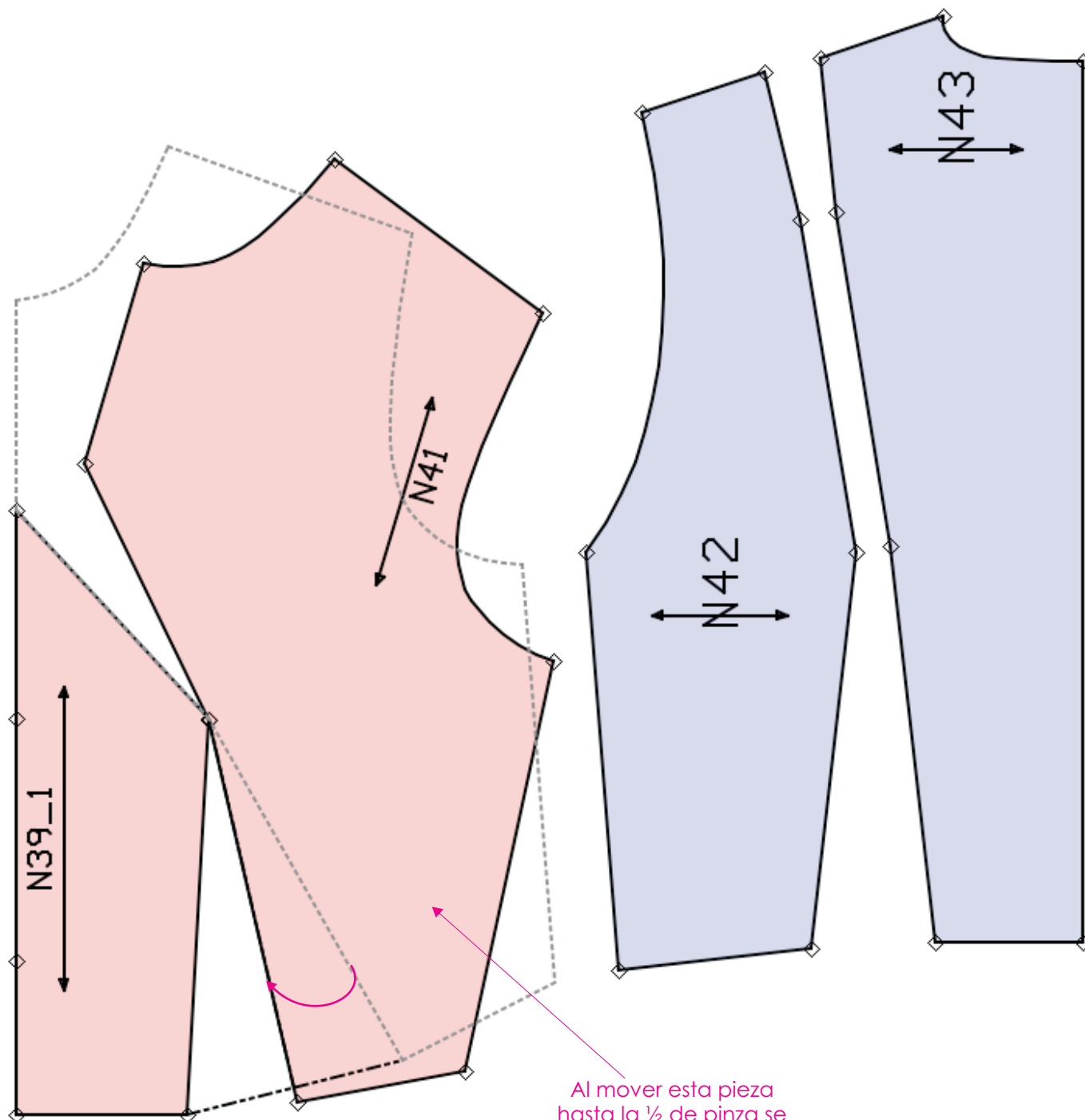

Al mover esta pieza hasta la ½ de pinza se abrirá un espacio en el centro delantero por donde se hizo la línea de corte

TRASLADO DE PINZA AL FRUNCIDO CENTRO FRENTE

PATRONAJE

TALLA
8

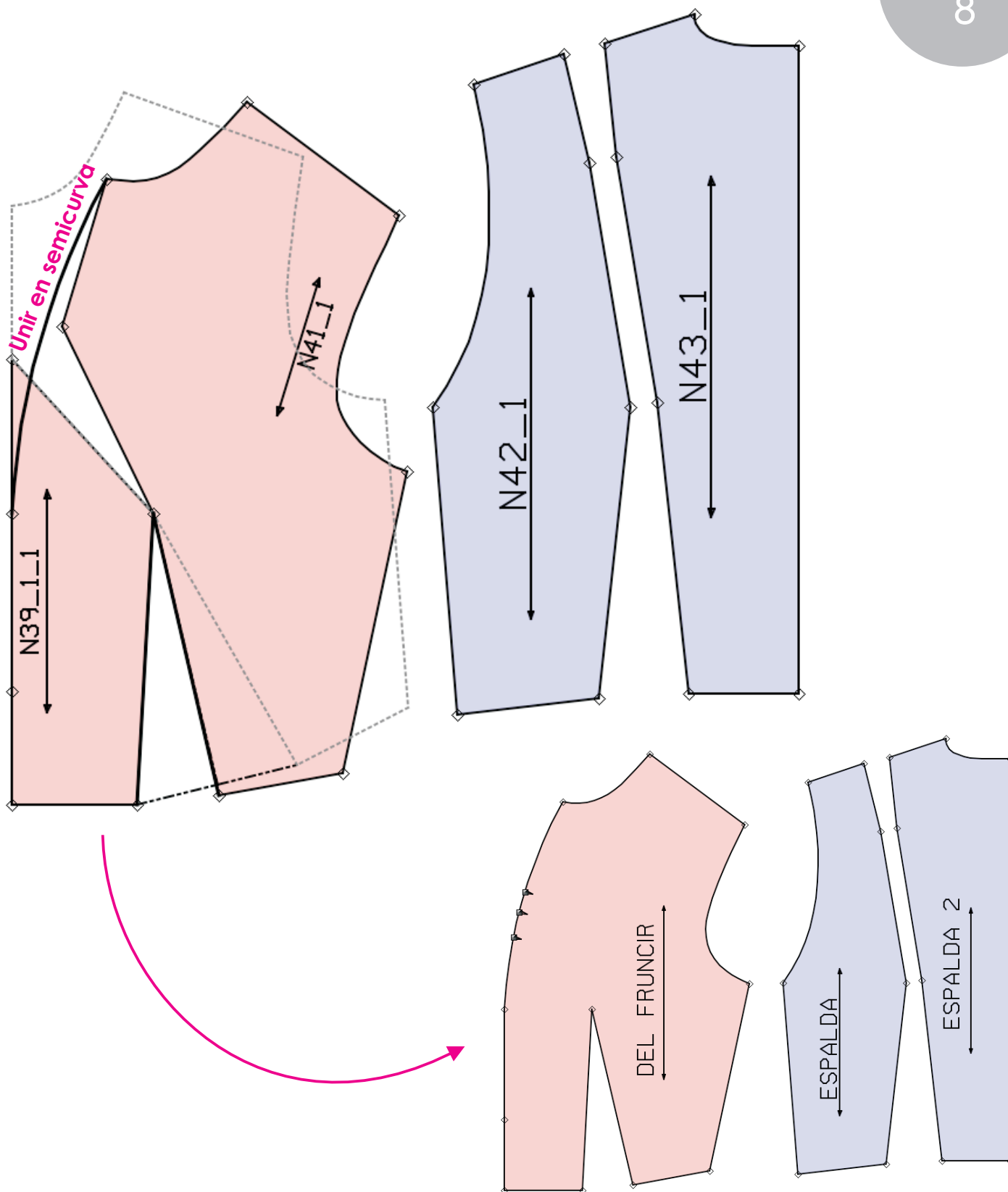

TRASLADO DE PINZA AL FRUNCIDO CENTRO FRENTE

DESPIECE

TALLA
8

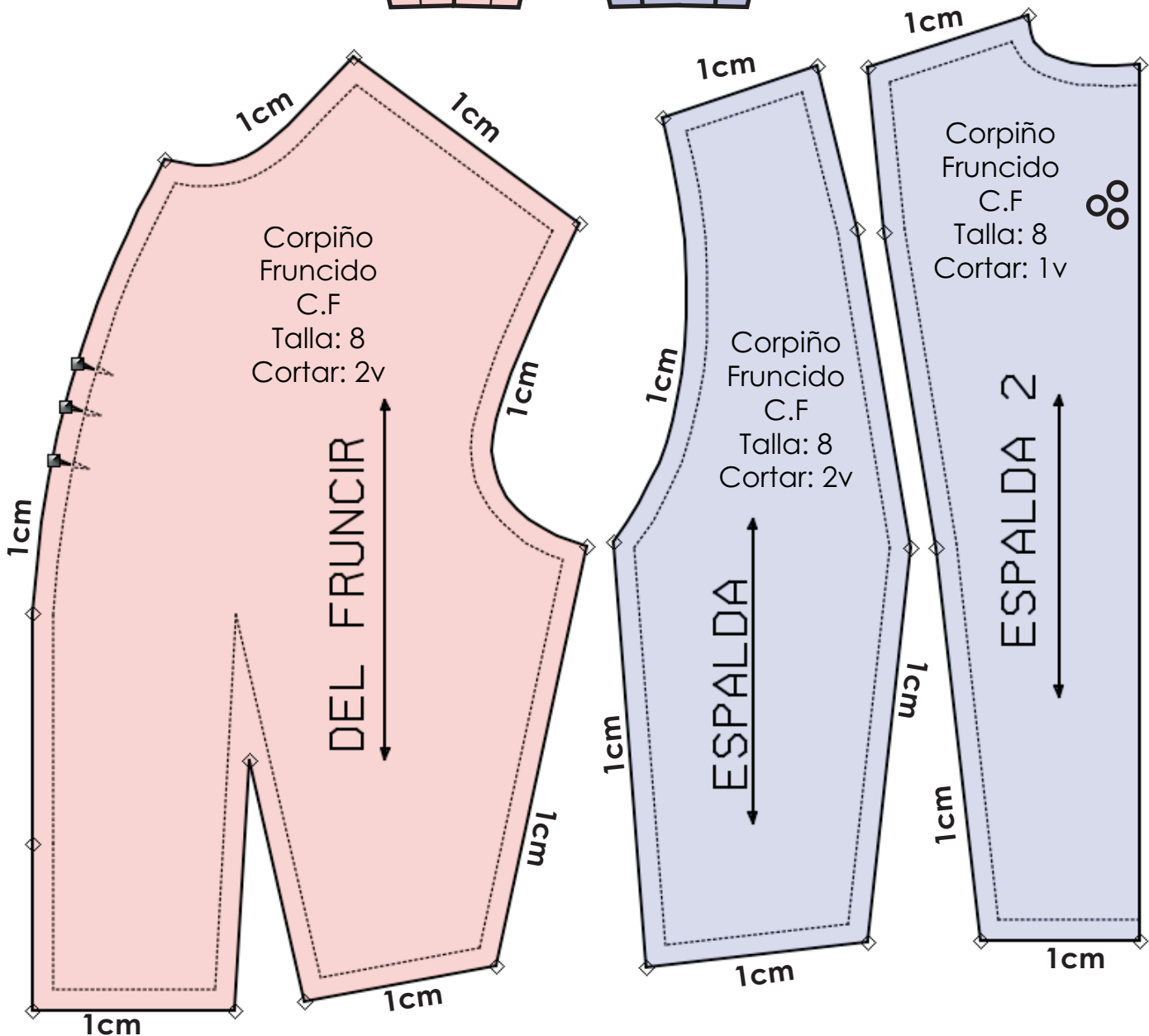
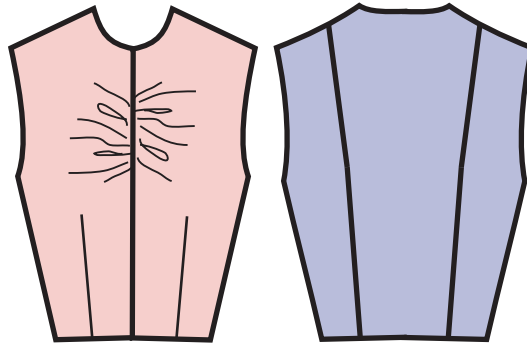

BÁSICO DE BLUSA con BASE DE CORPIÑO

PATRONAJE

Paso a Paso

TALLA
8

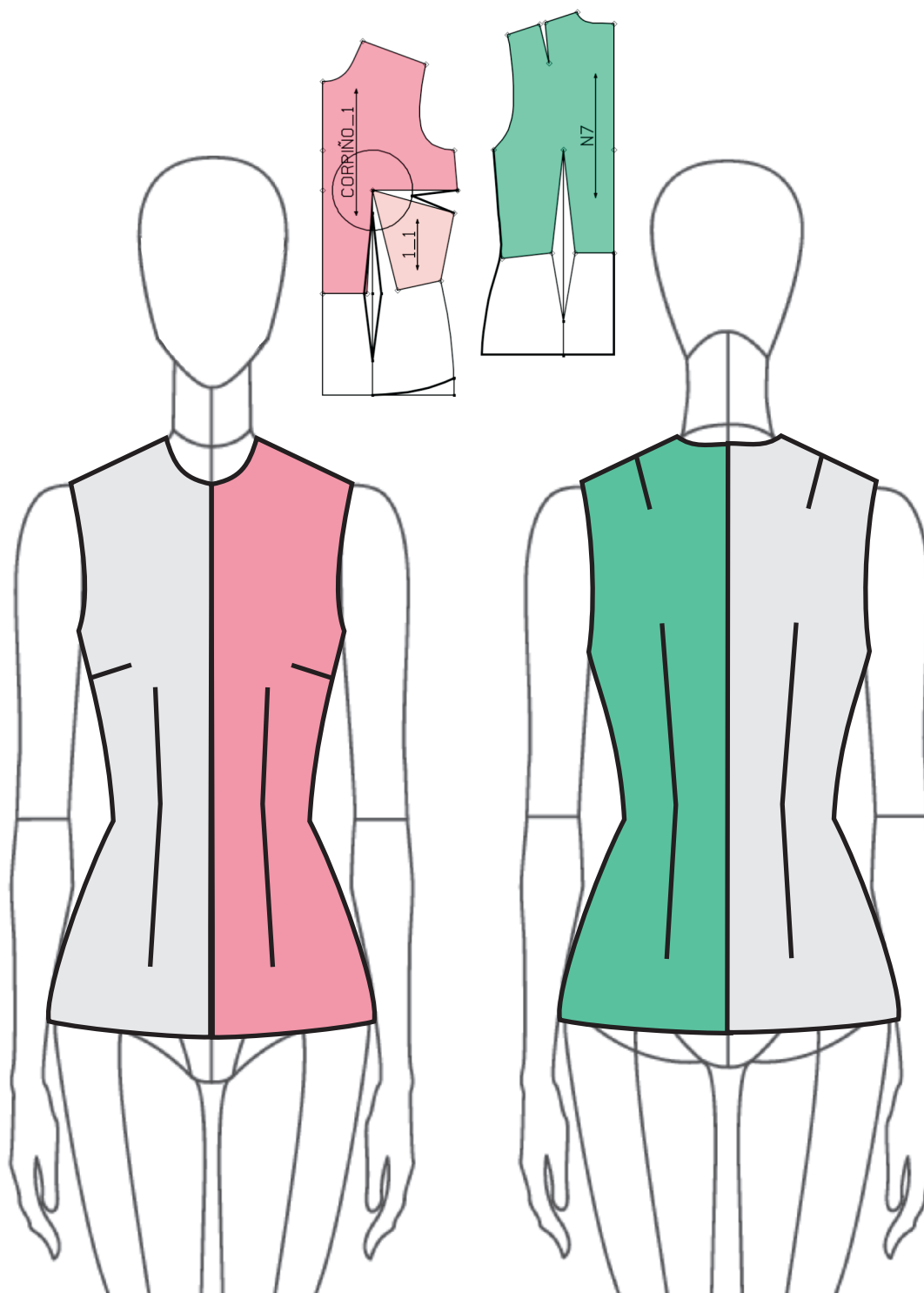

BÁSICO DE BLUSA con BASE DE CORPIÑO

PATRONAJE

Paso a Paso

TALLA
8

Tomar de Base
el Básico de Corpiño
Desarrollado en la
Cartilla No.1

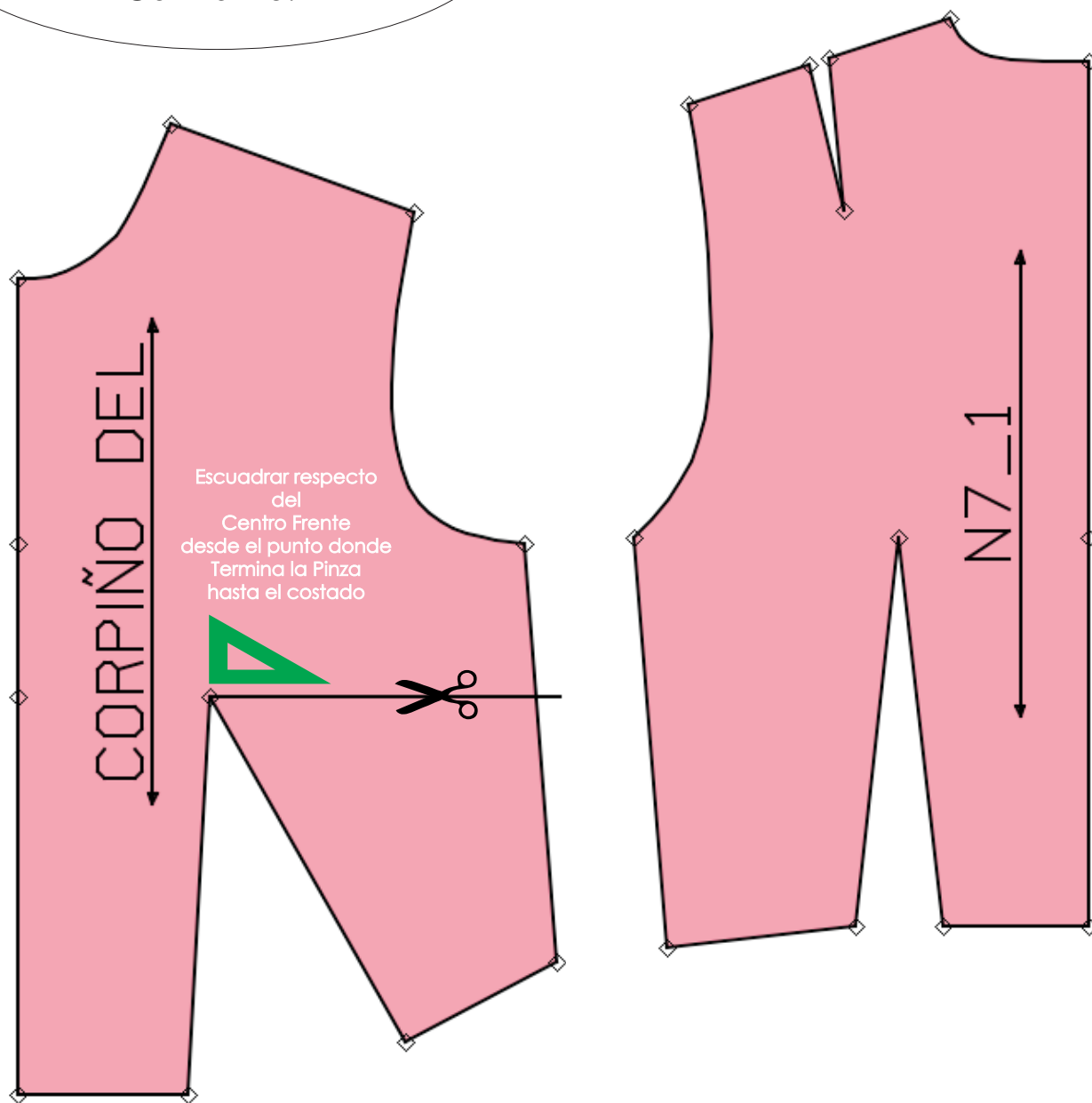

BÁSICO DE BLUSA con BASE DE CORPIÑO

PATRONAJE

Paso a Paso

TALLA
8

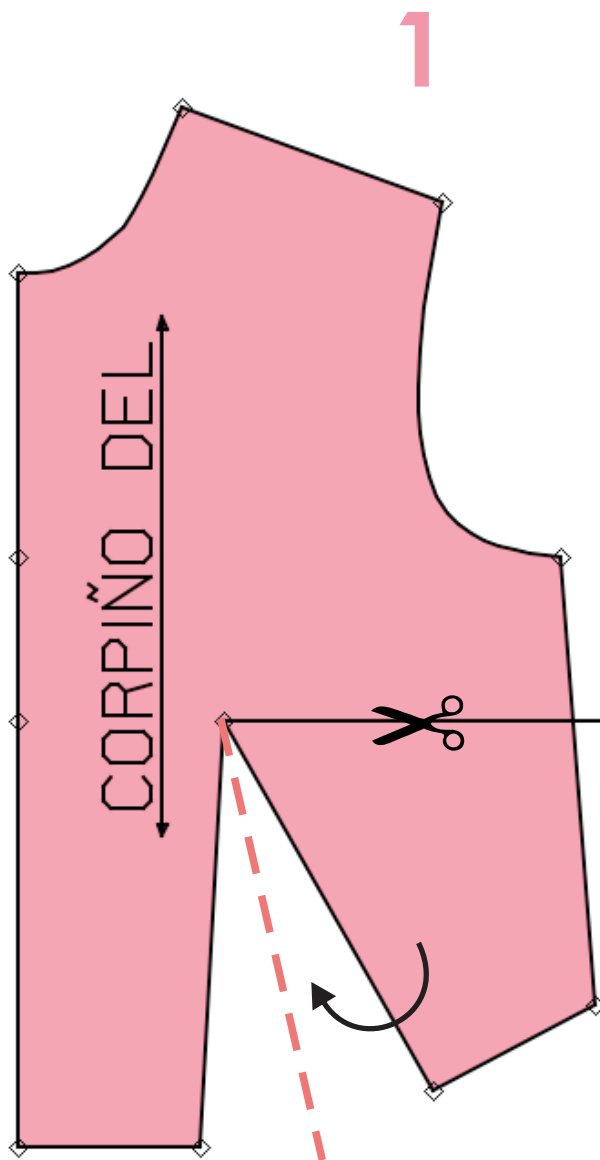

Identificar la Mitad de la Pinza

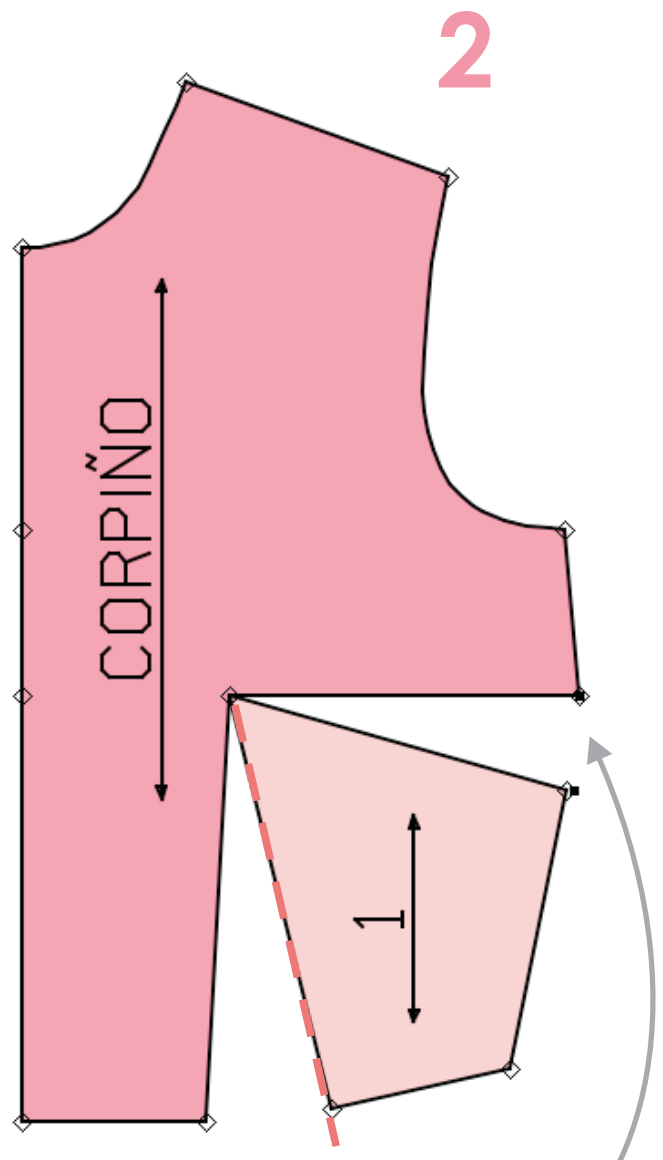

Al trasladar la pieza Recortada y llevarla a la mitad de la pinza delantera, se abre una pinza en el costado

BÁSICO DE BLUSA con BASE DE CORPIÑO

PATRONAJE

Paso a Paso

TALLA
8

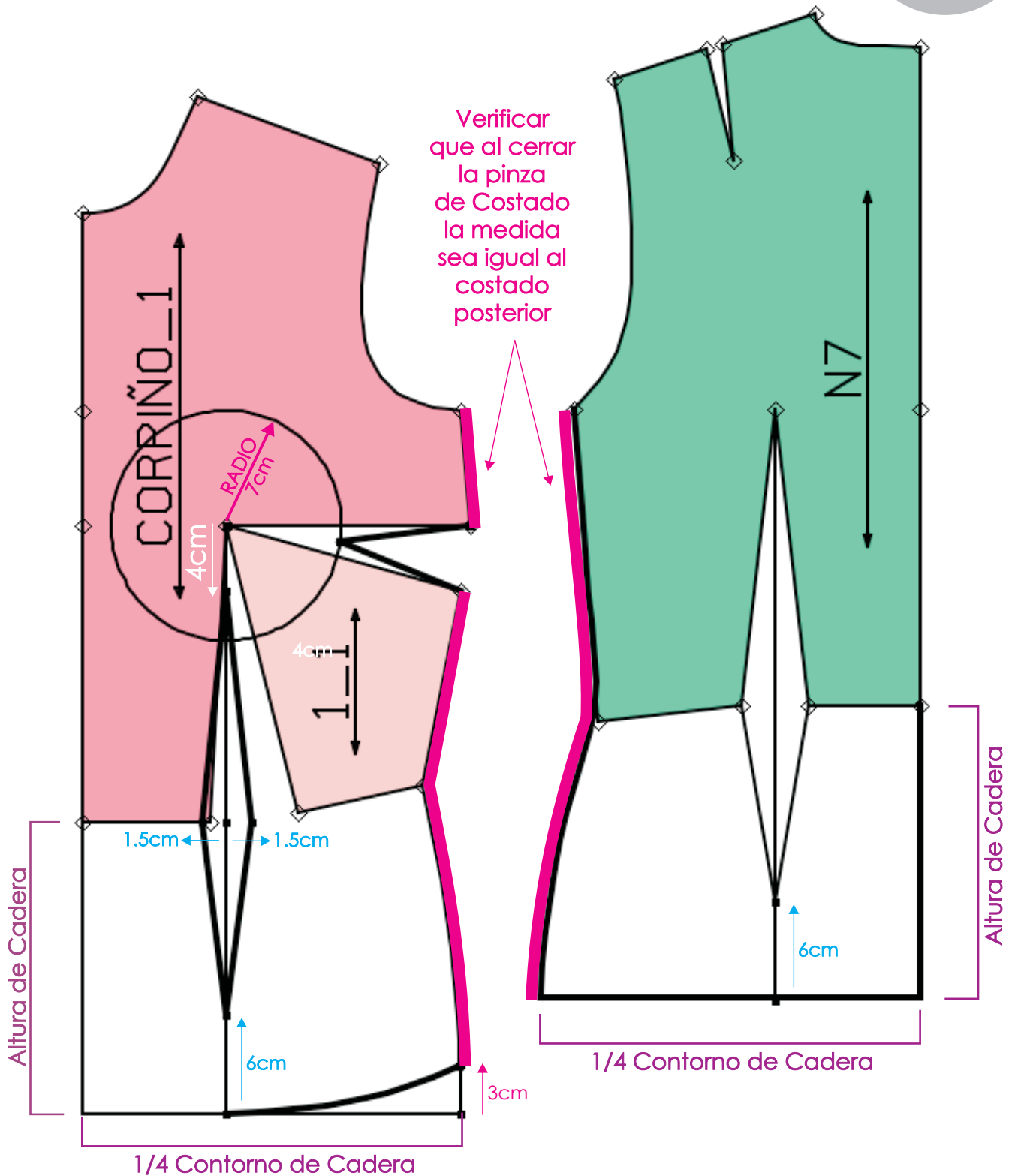

BÁSICO DE BLUSA con BASE DE CORPIÑO

PATRONAJE

Paso a Paso

TALLA
8

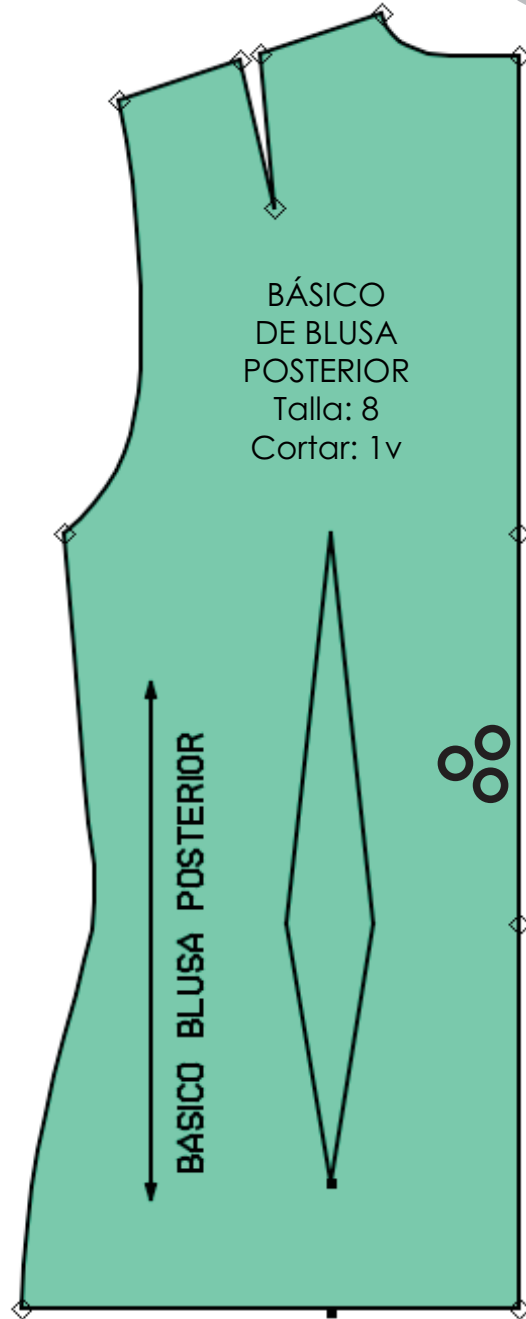
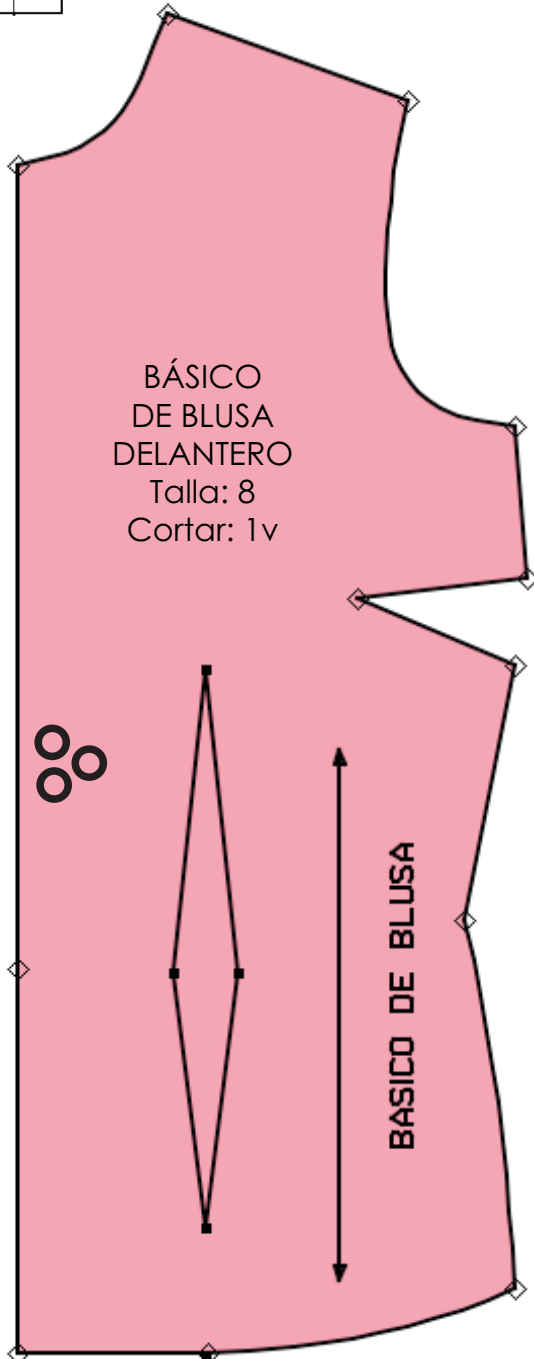
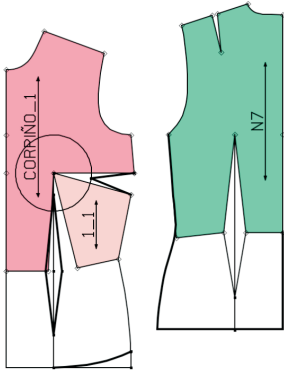

ESCOTES

EN EL BÁSICO DE BLUSA

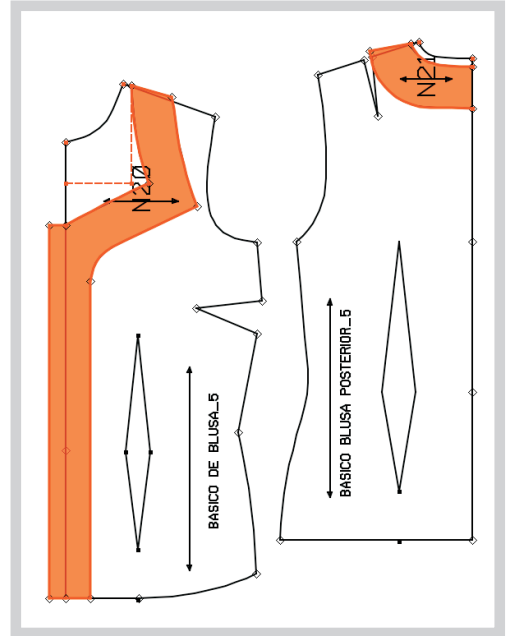
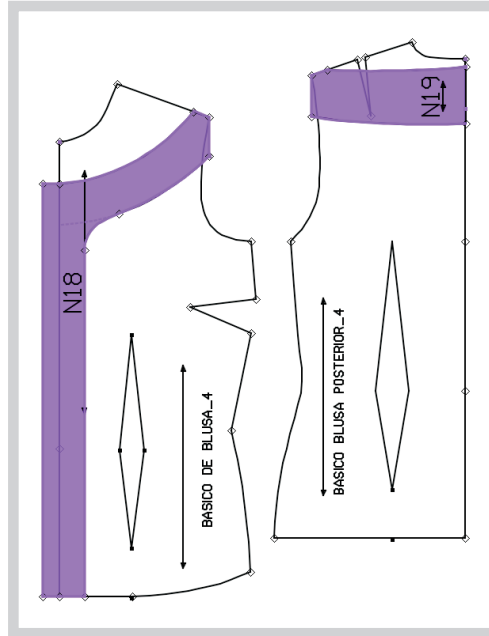
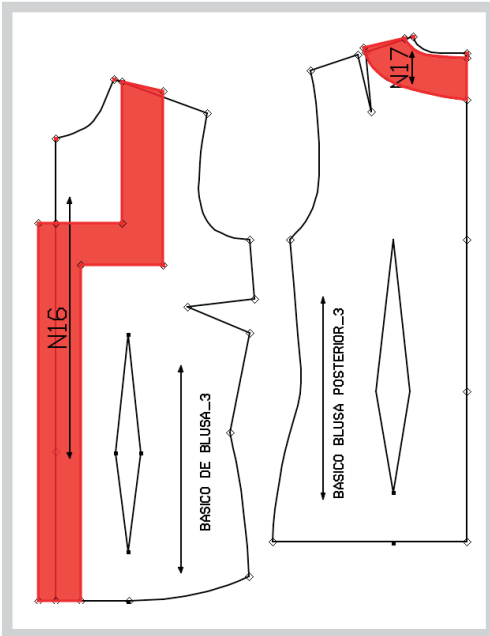
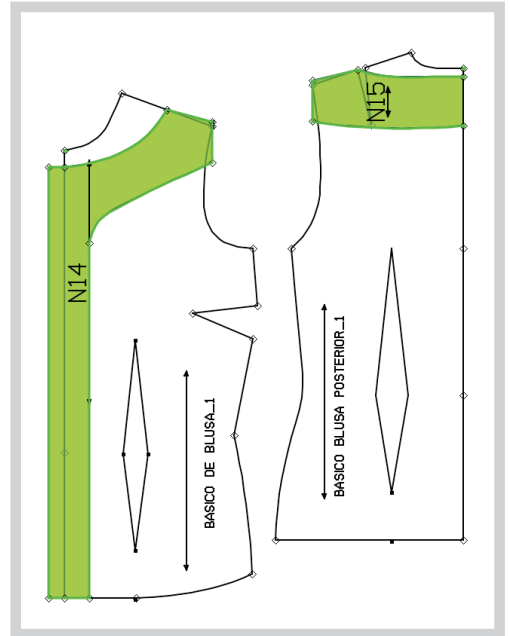
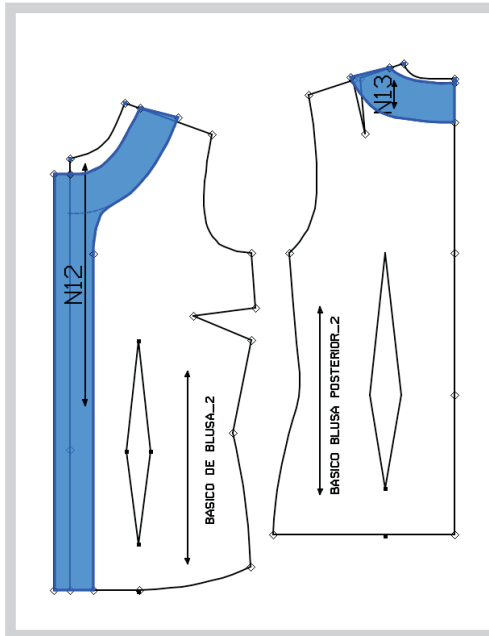
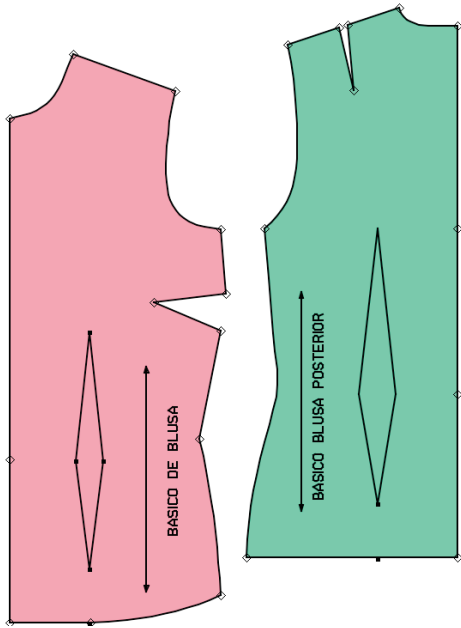

BÁSICO DE BLUSA con ESCOTE REDONDO

TALLA
8

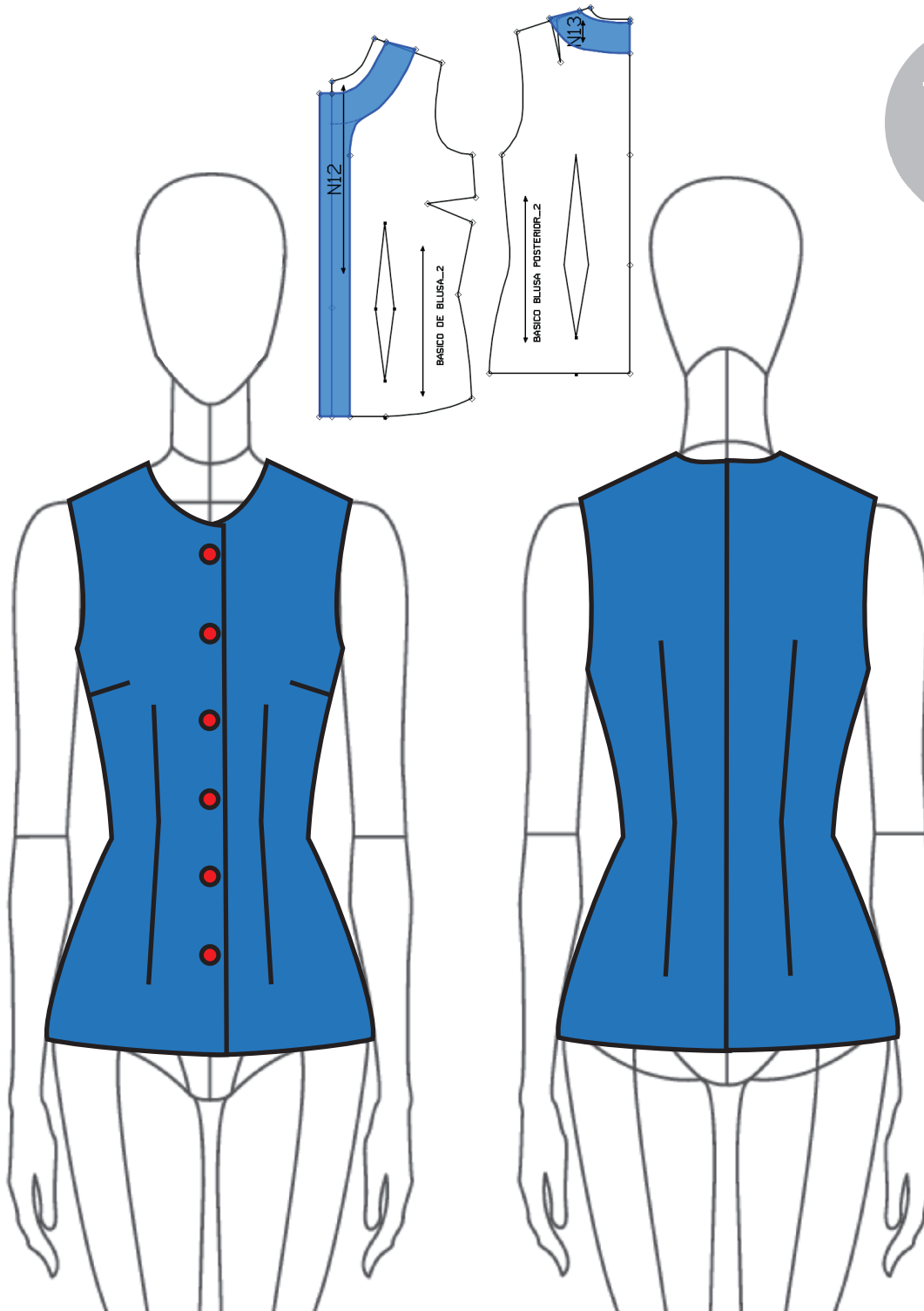

BÁSICO DE BLUSA ESCOTE REDONDO

TALLA
8

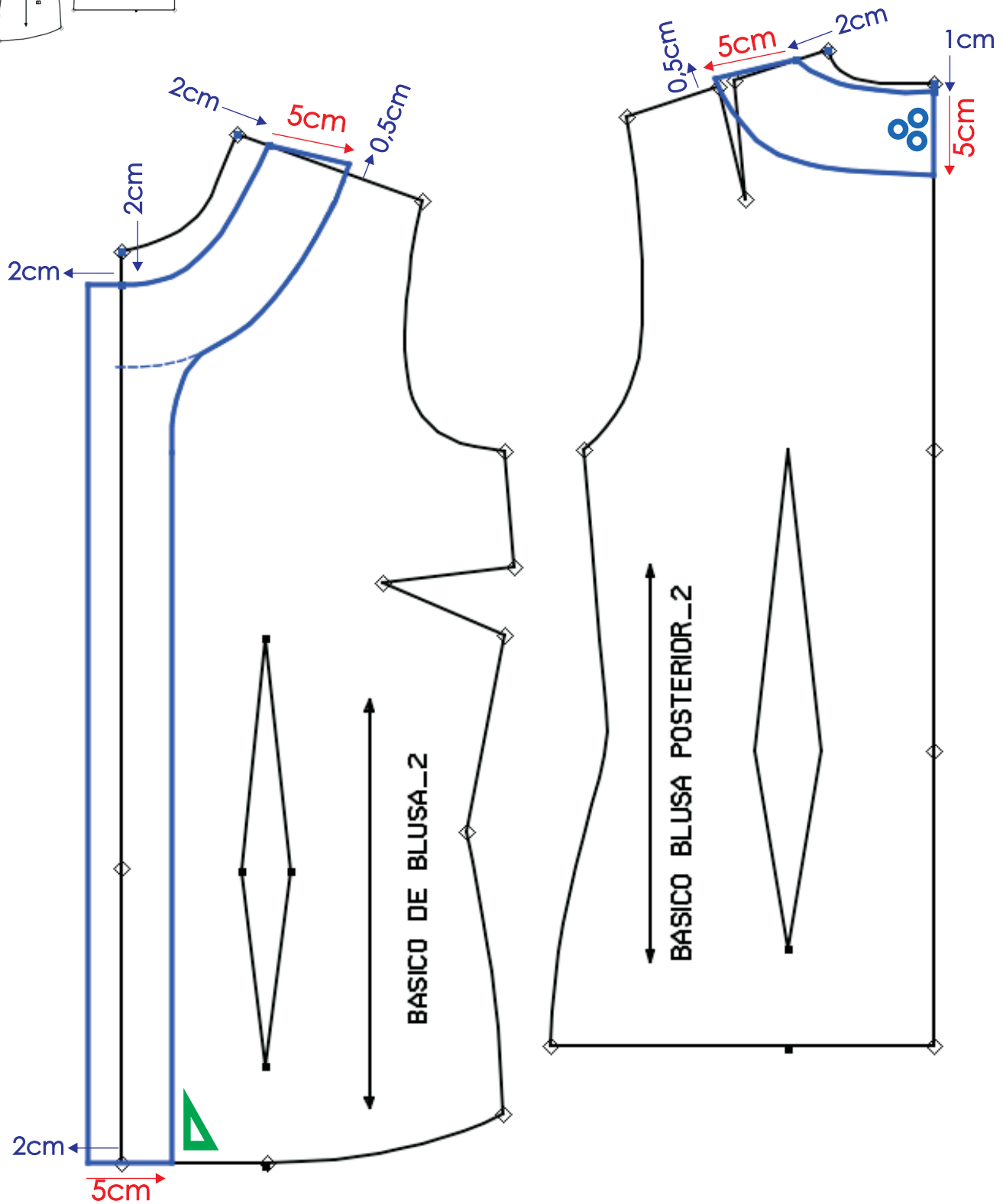
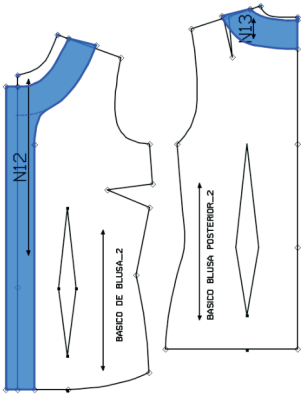

BÁSICO DE BLUSA con ESCOTE BANDEJA

TALLA
8

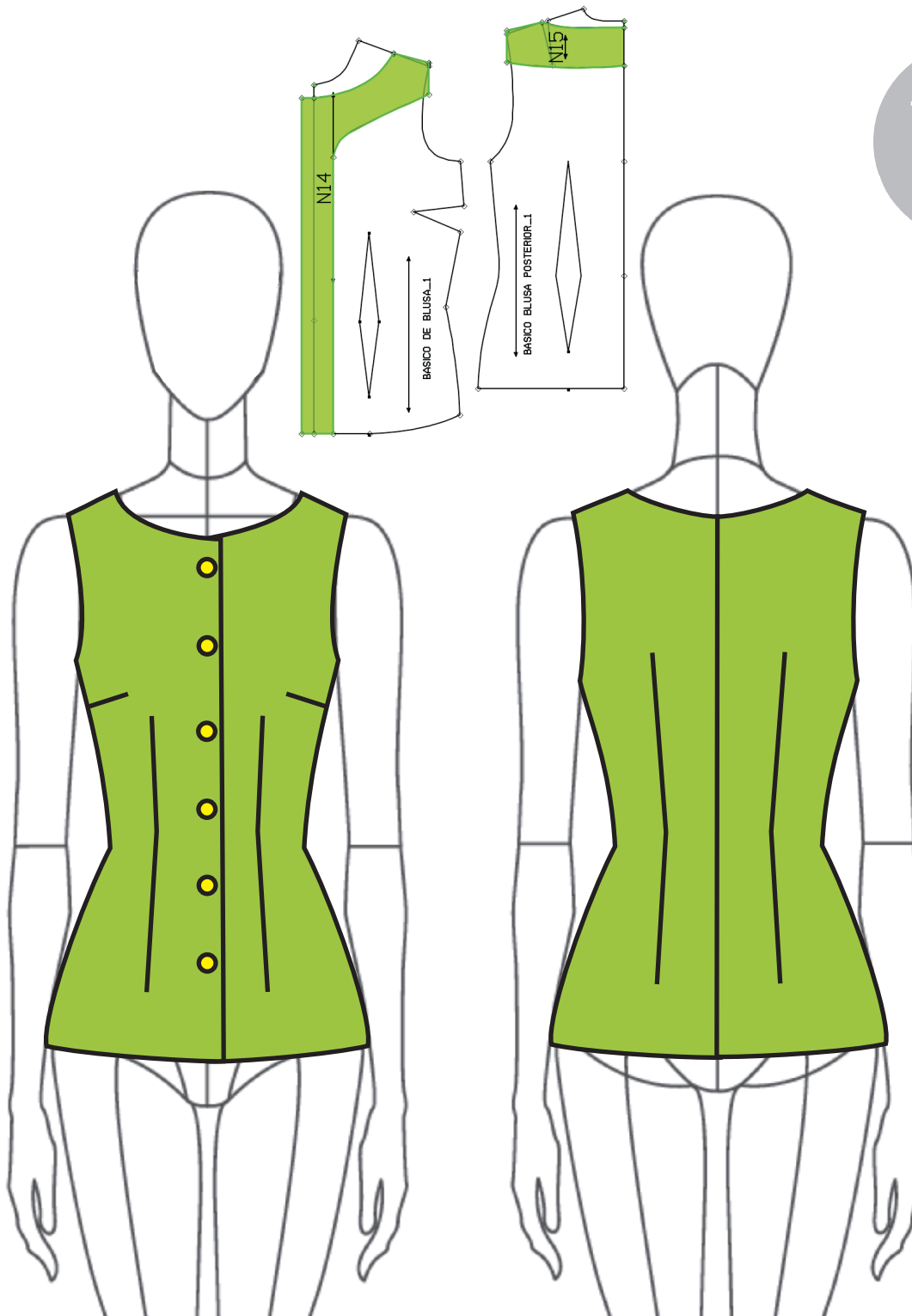

BÁSICO DE BLUSA ESCOTE BANDEJA

TALLA
8

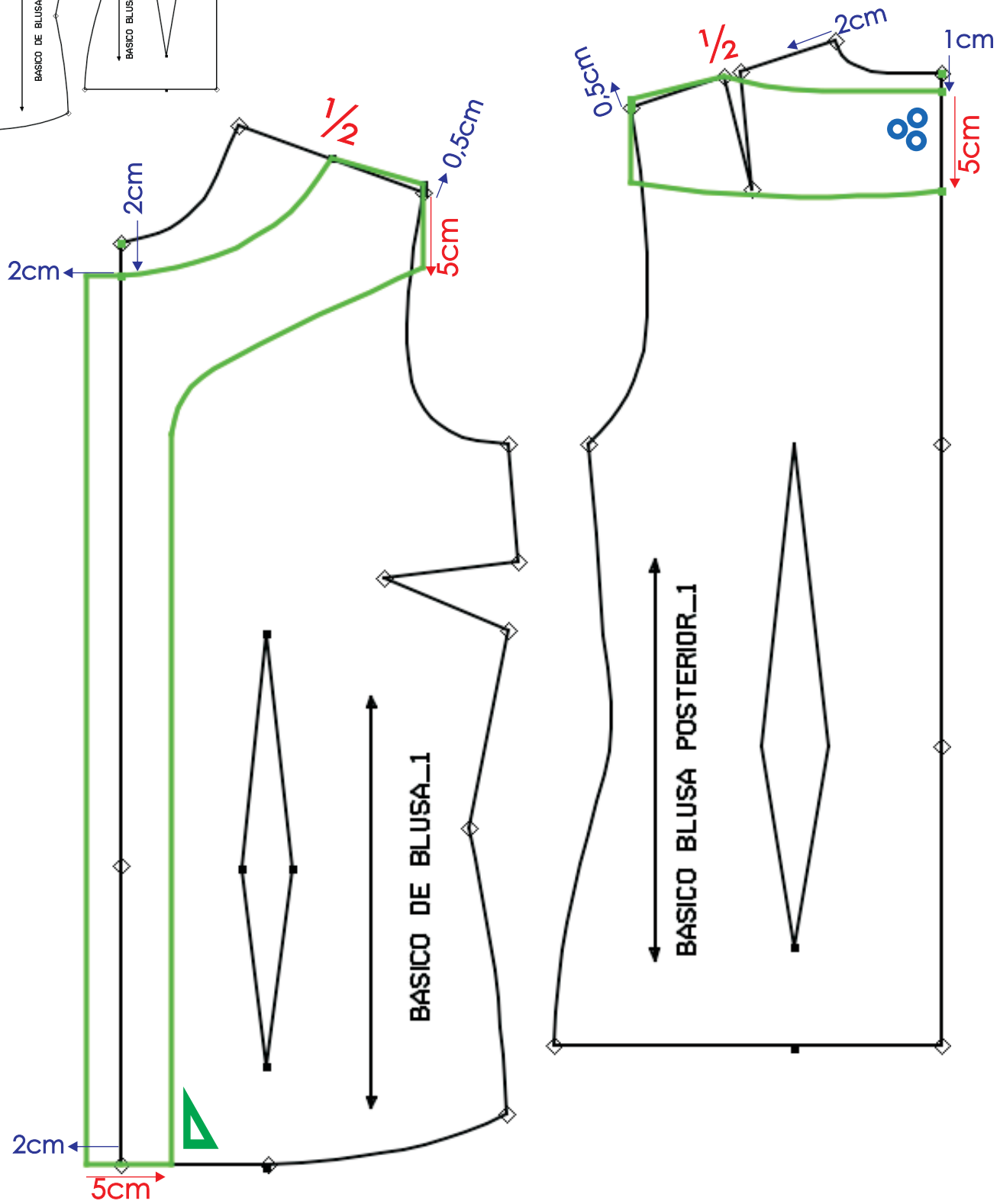
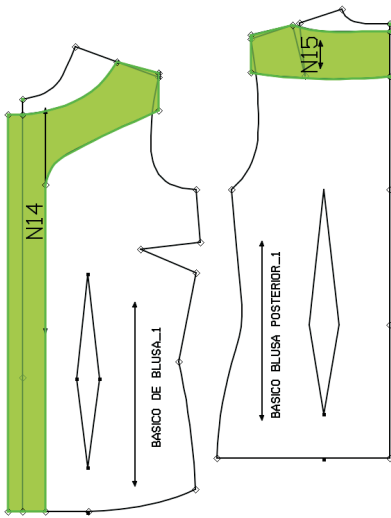

BÁSICO DE BLUSA con ESCOTE CUADRADO

TALLA
8

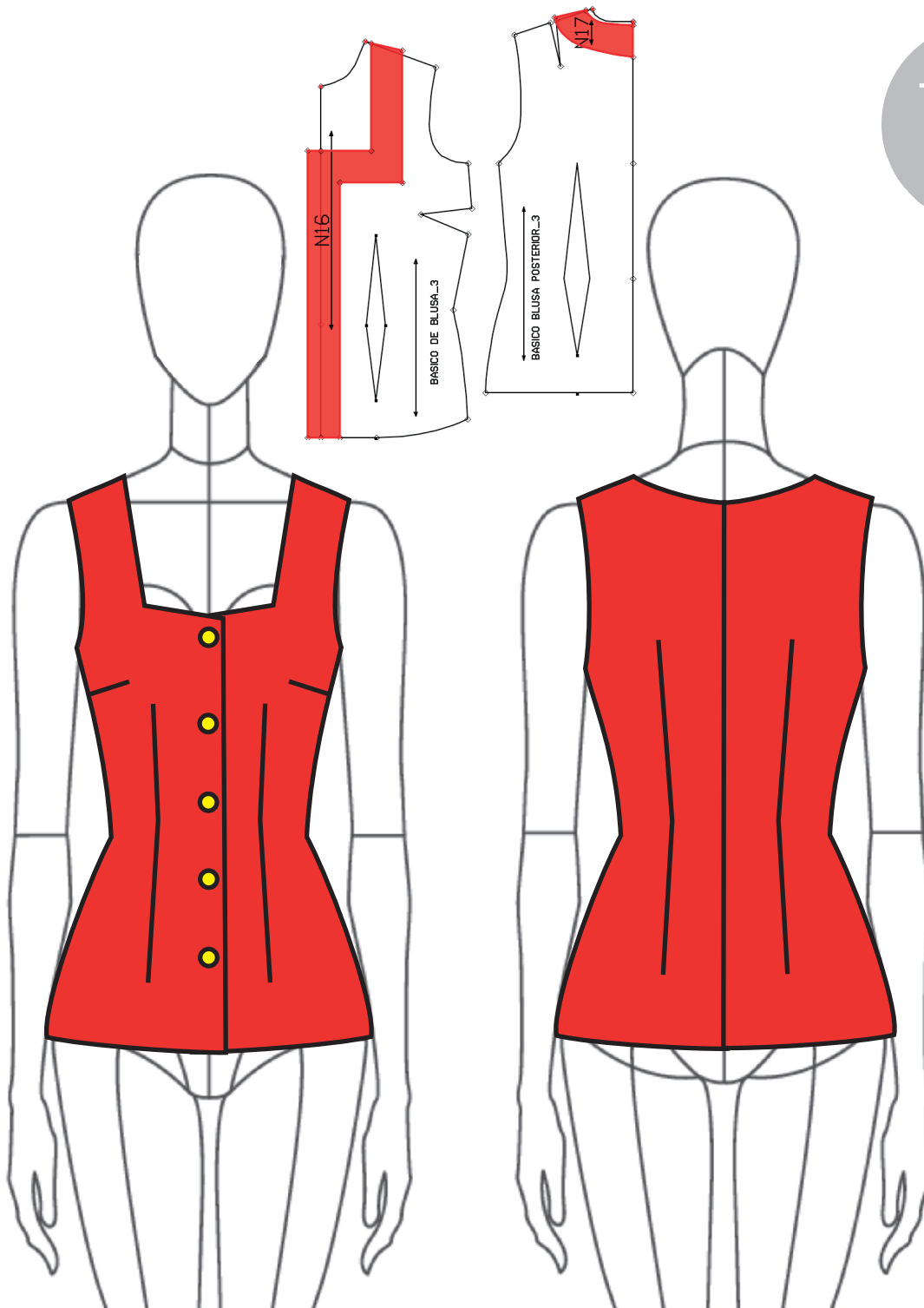

BÁSICO DE BLUSA ESCOTE CUADRADO

TALLA
8

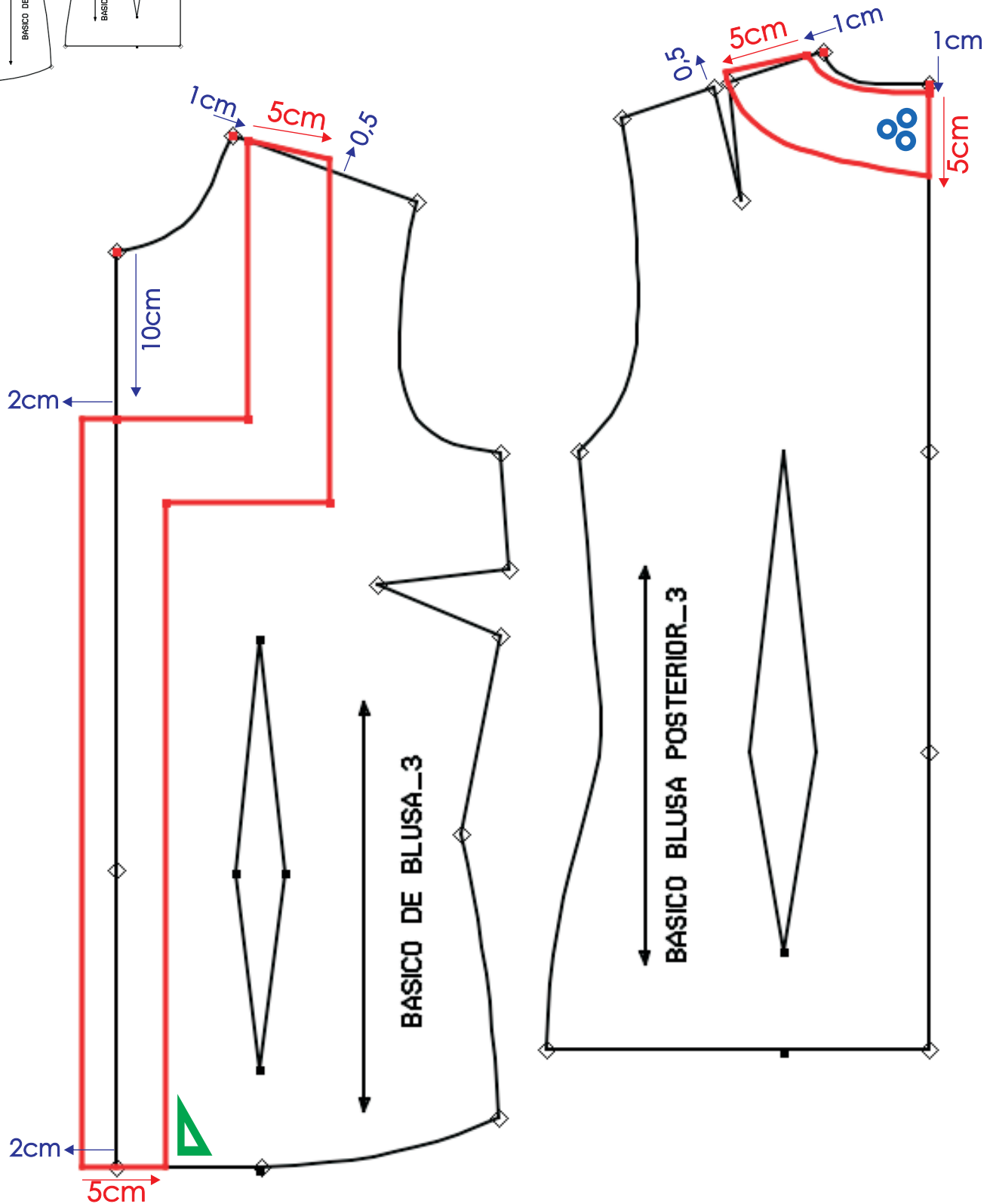
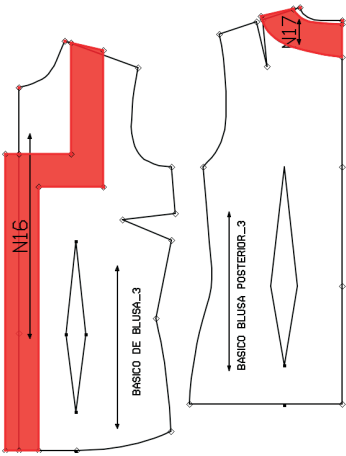

BÁSICO DE BLUSA con ESCOTE OJAL

TALLA
8

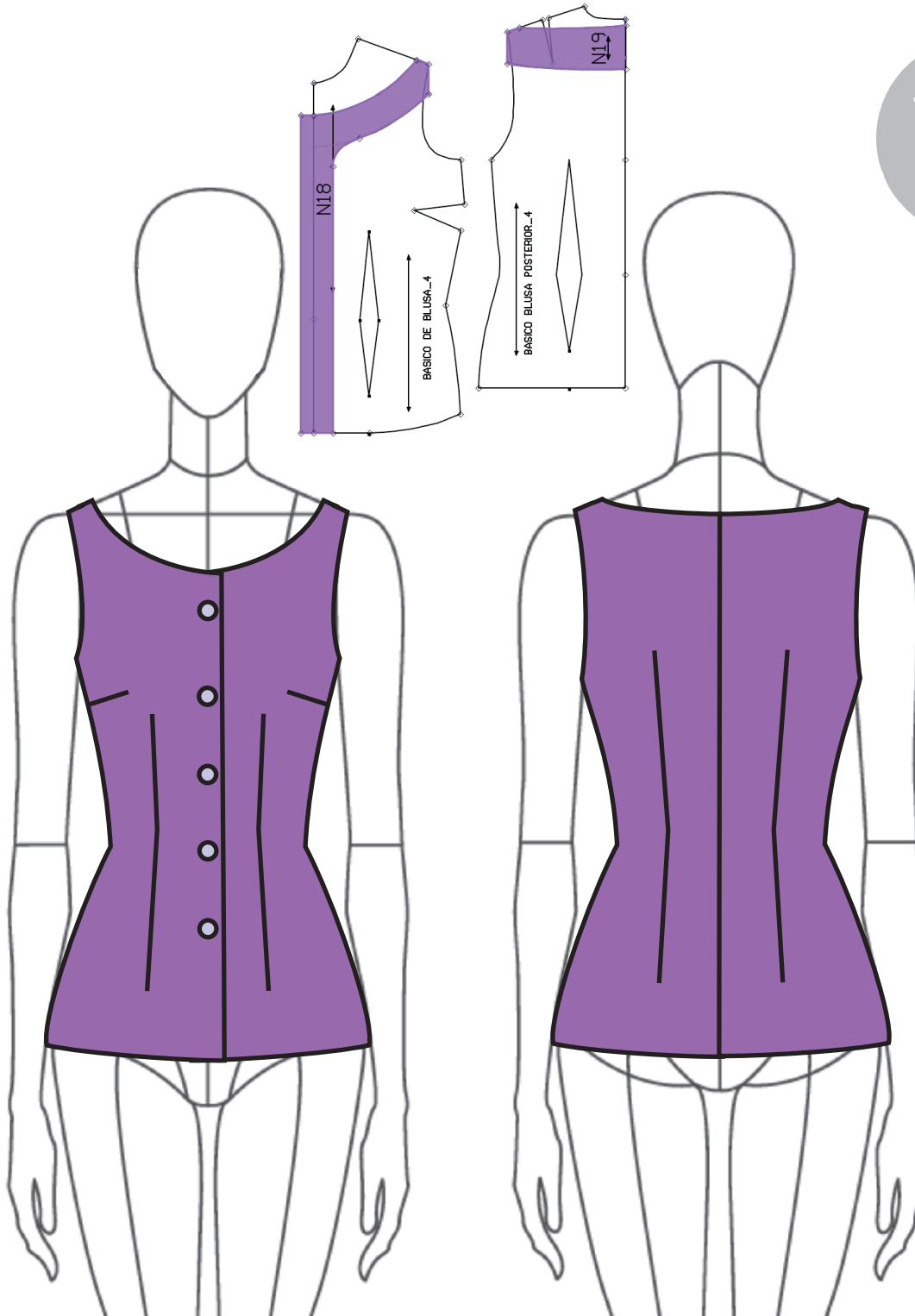

BÁSICO DE BLUSA ESCOTE OJAL

TALLA
8

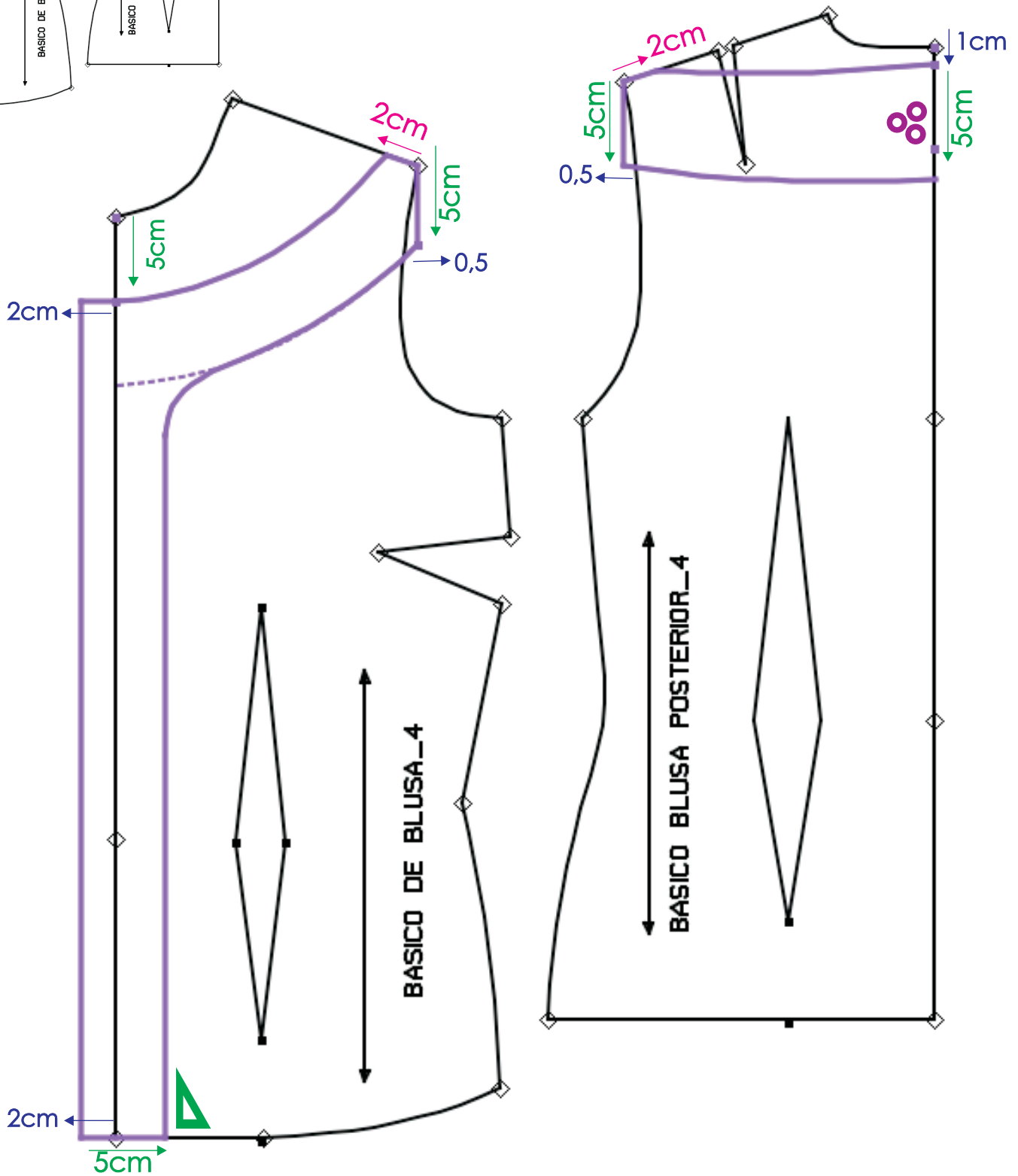
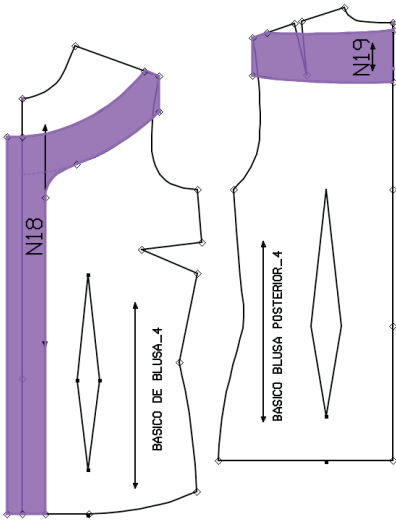

BÁSICO DE BLUSA con ESCOTE CORAZÓN

TALLA
8

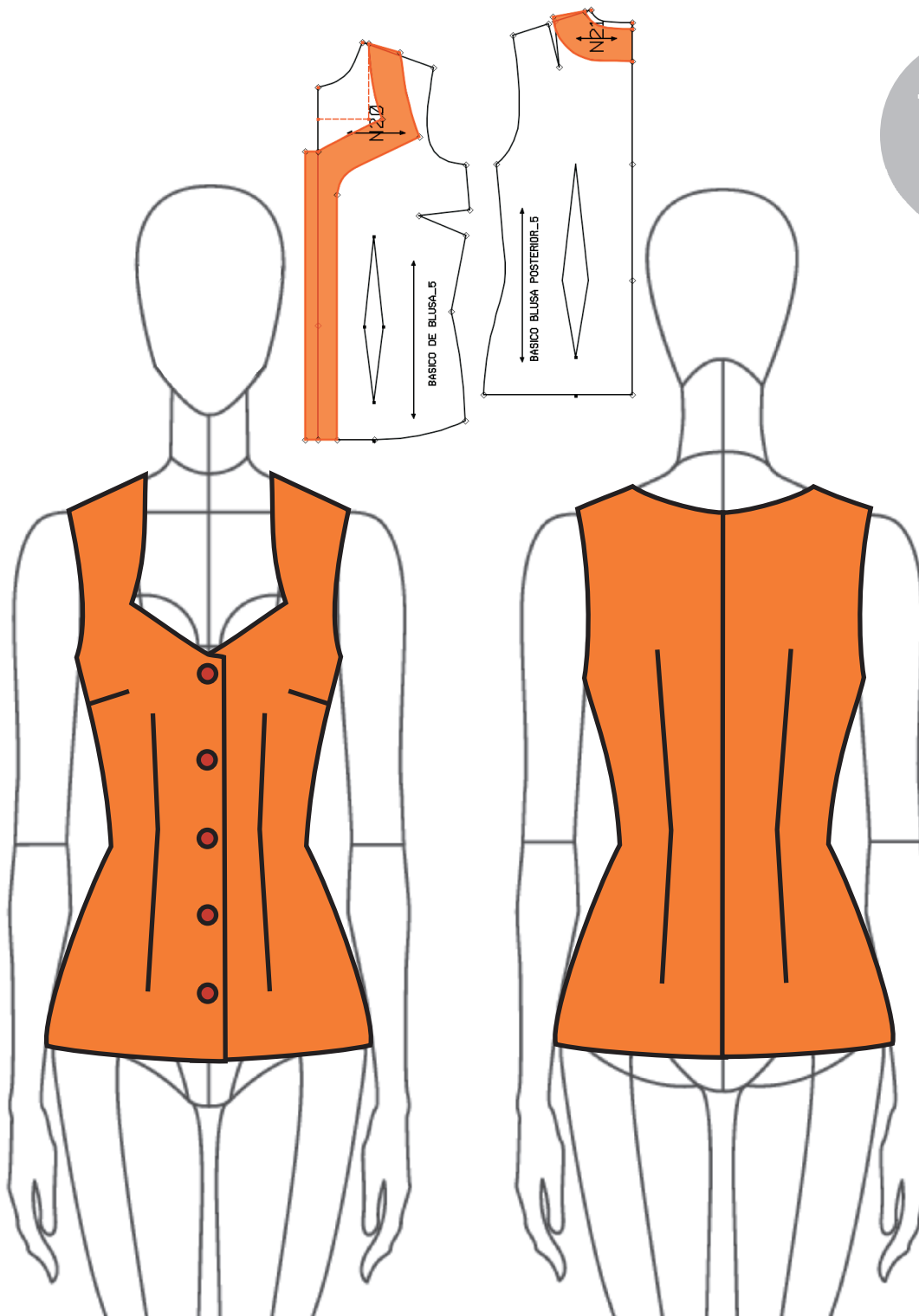

BÁSICO DE BLUSA ESCOTE CORAZÓN

TALLA
8

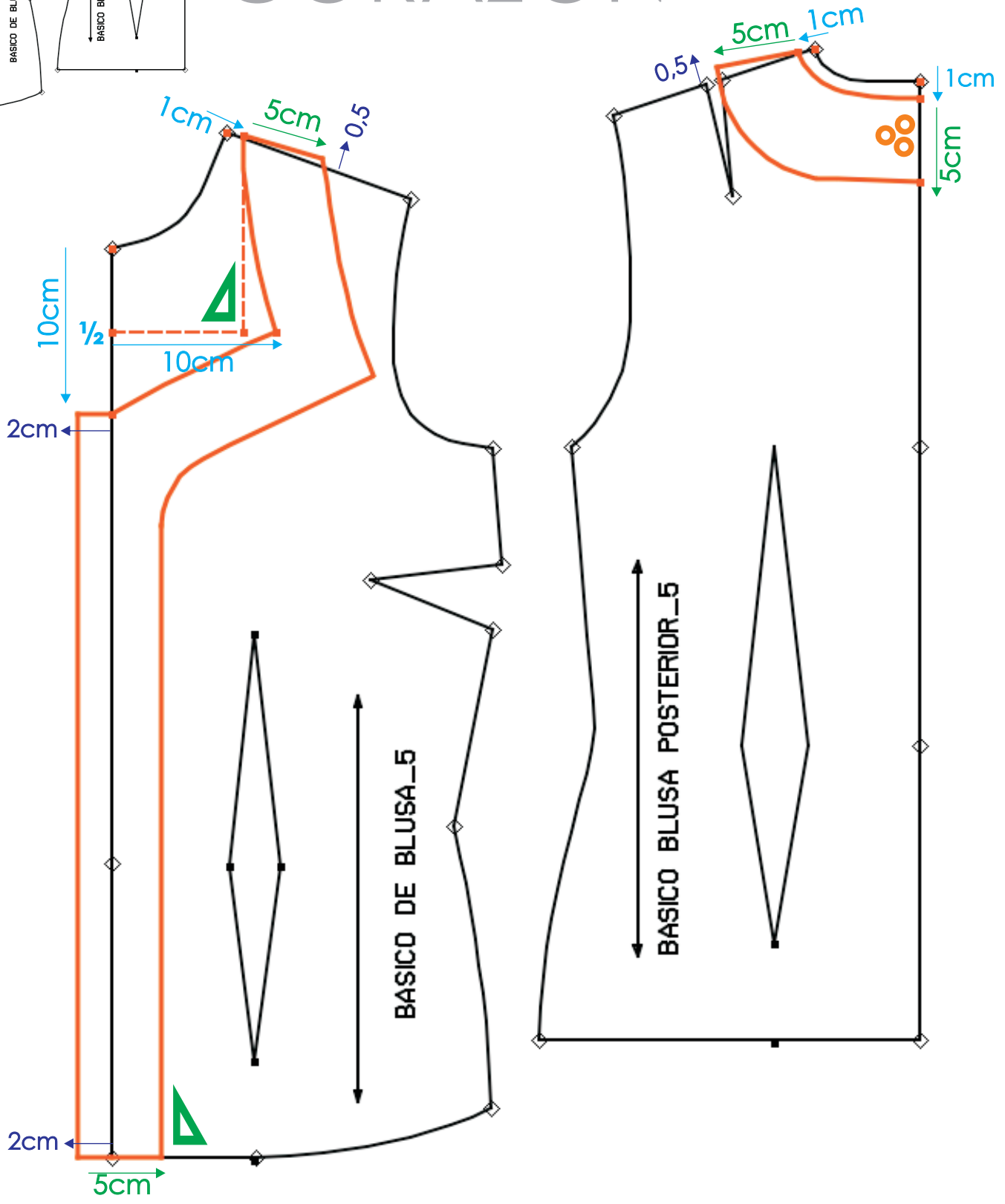
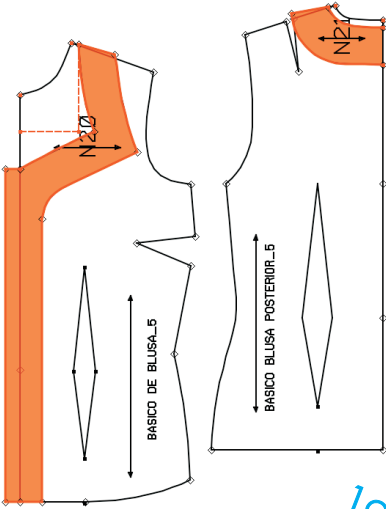

BLUSA CAMISERA por DESAHOGOS

PATRONAJE

Paso a Paso

TALLA
8

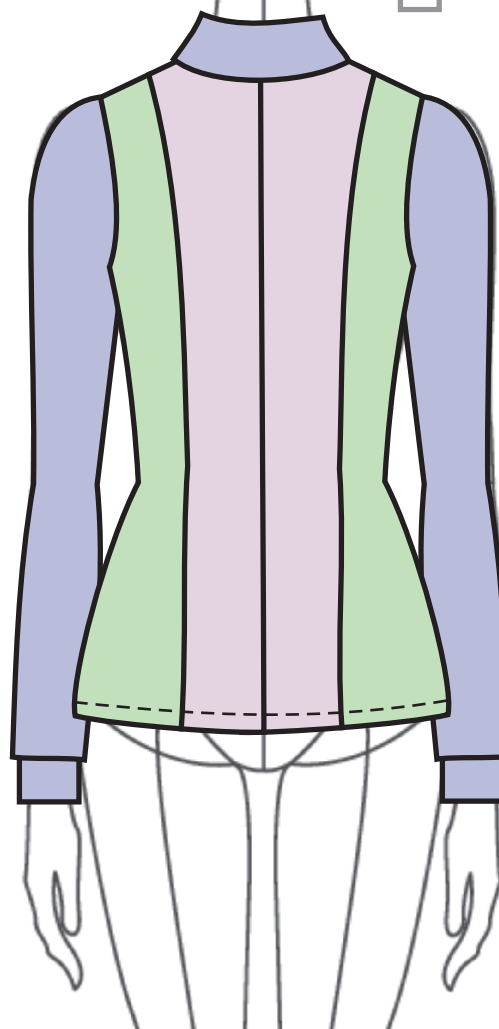
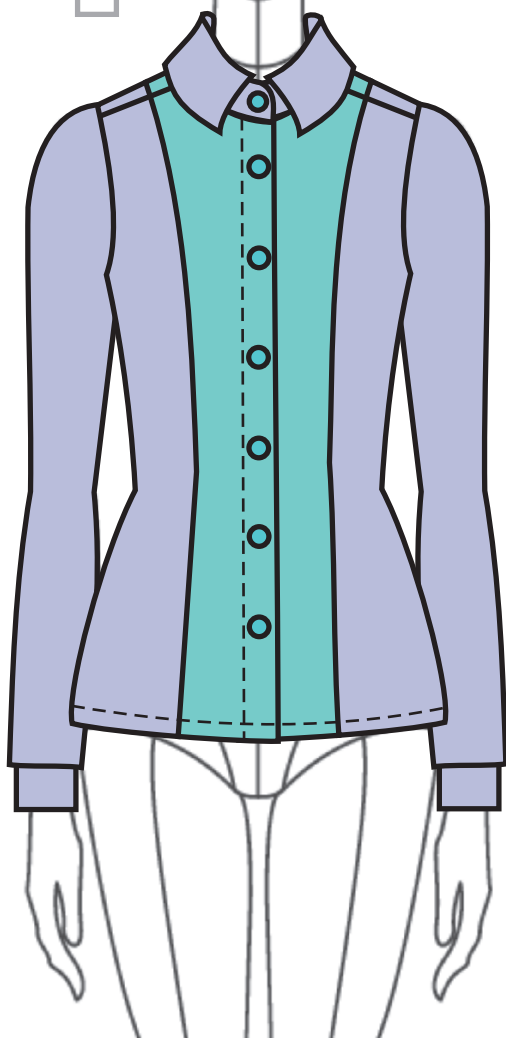
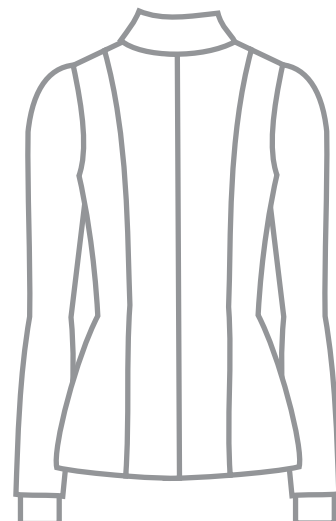
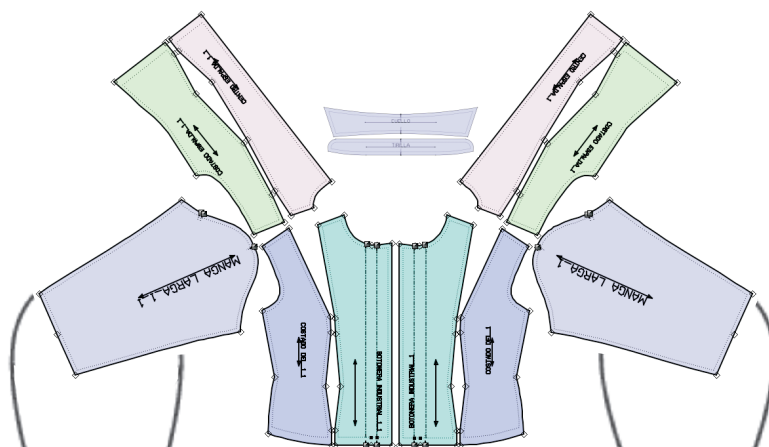
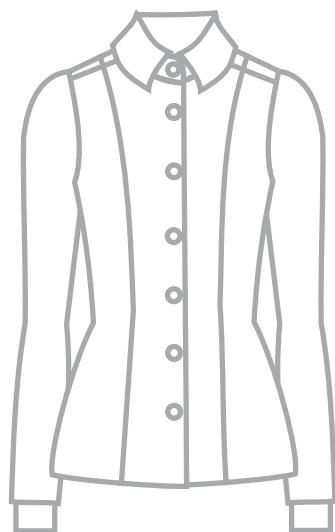

BLUSA CAMISERA por DESAHOGOS

PATRONAJE

Paso a Paso

TALLA
8

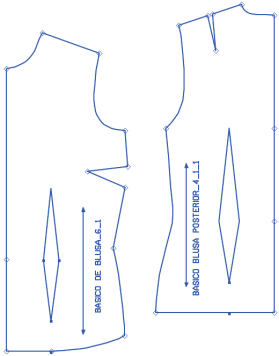

Partir del
Básico
de blusa

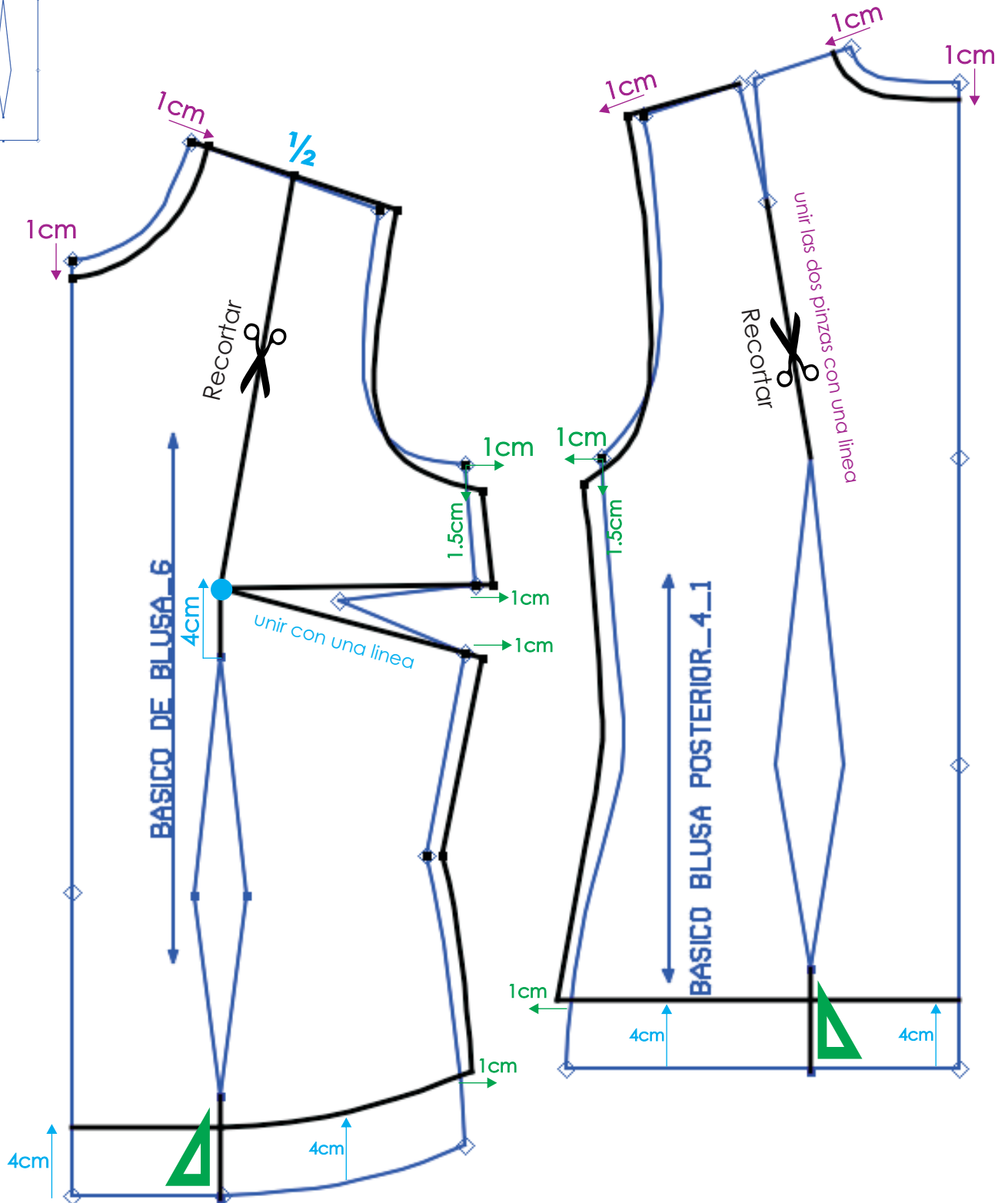

BLUSA CAMISERA por DESAHOGOS

PATRONAJE

Paso a Paso

TALLA
8

Identificar los Moldes

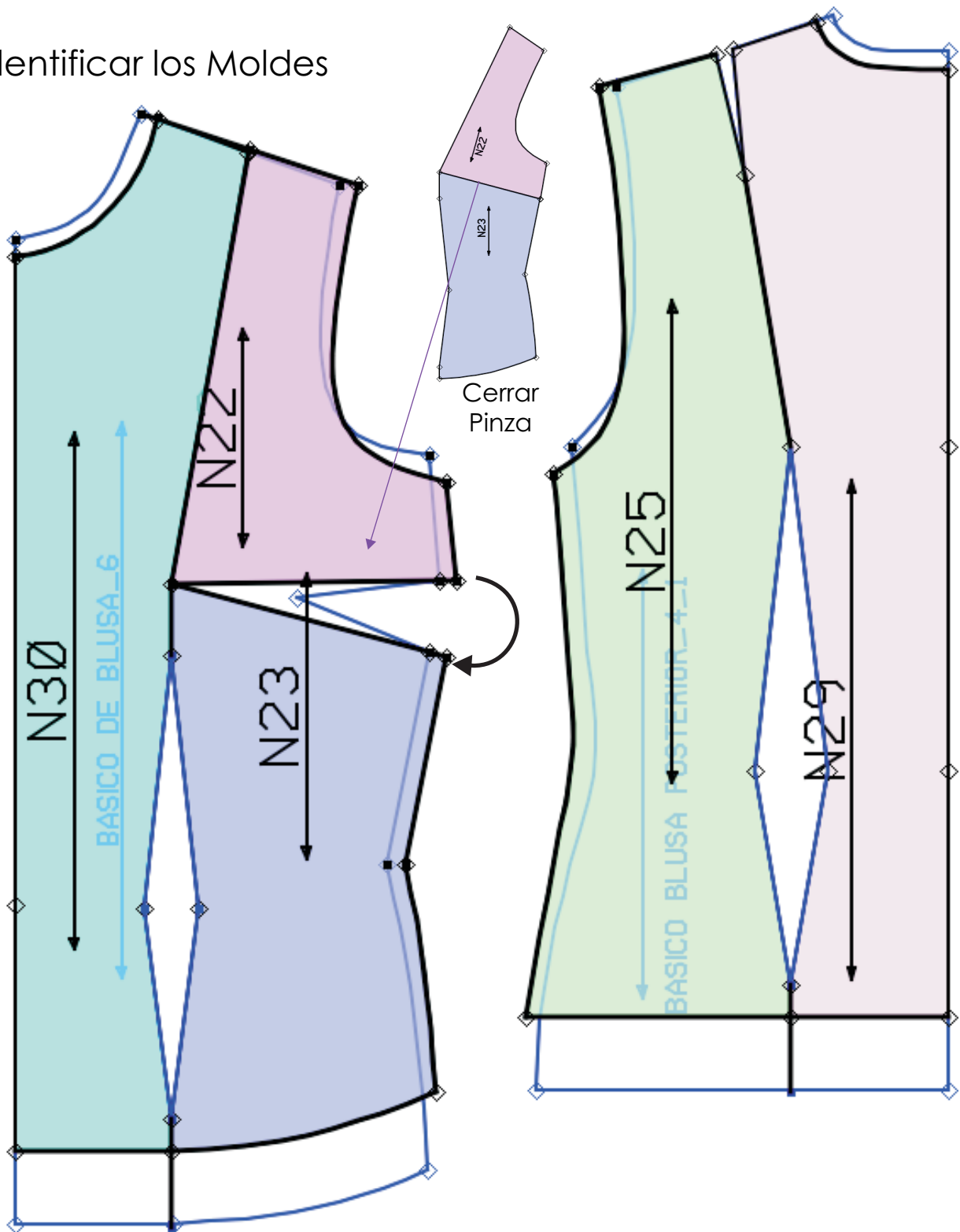

BLUSA CAMISERA por DESAHOGOS

PATRONAJE

Paso a Paso

TALLA
8

BOTONERA
INDUSTRIAL

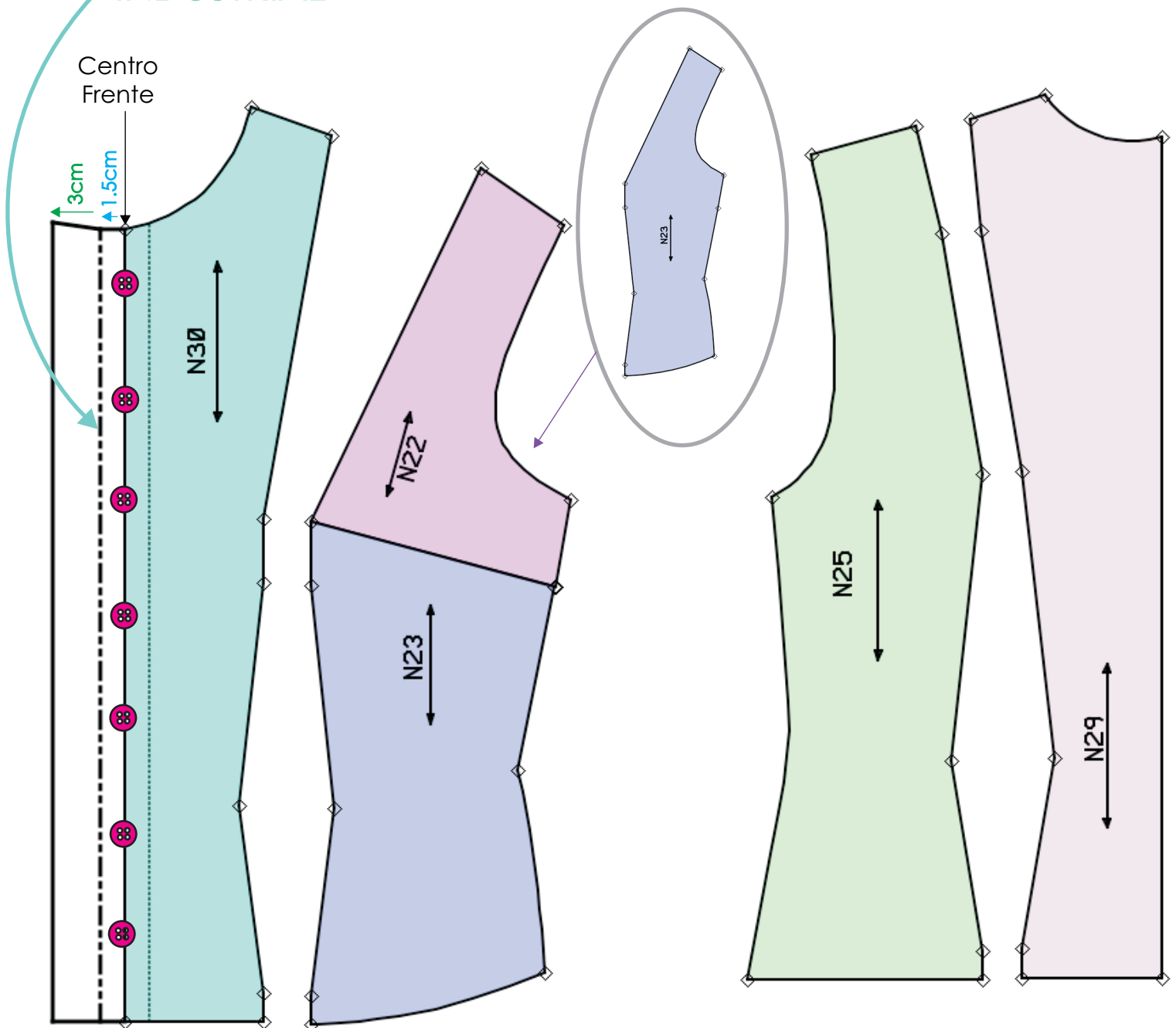

BLUSA CAMISERA por DESAHOGOS

DESPIECE

Paso a Paso

TALLA
8

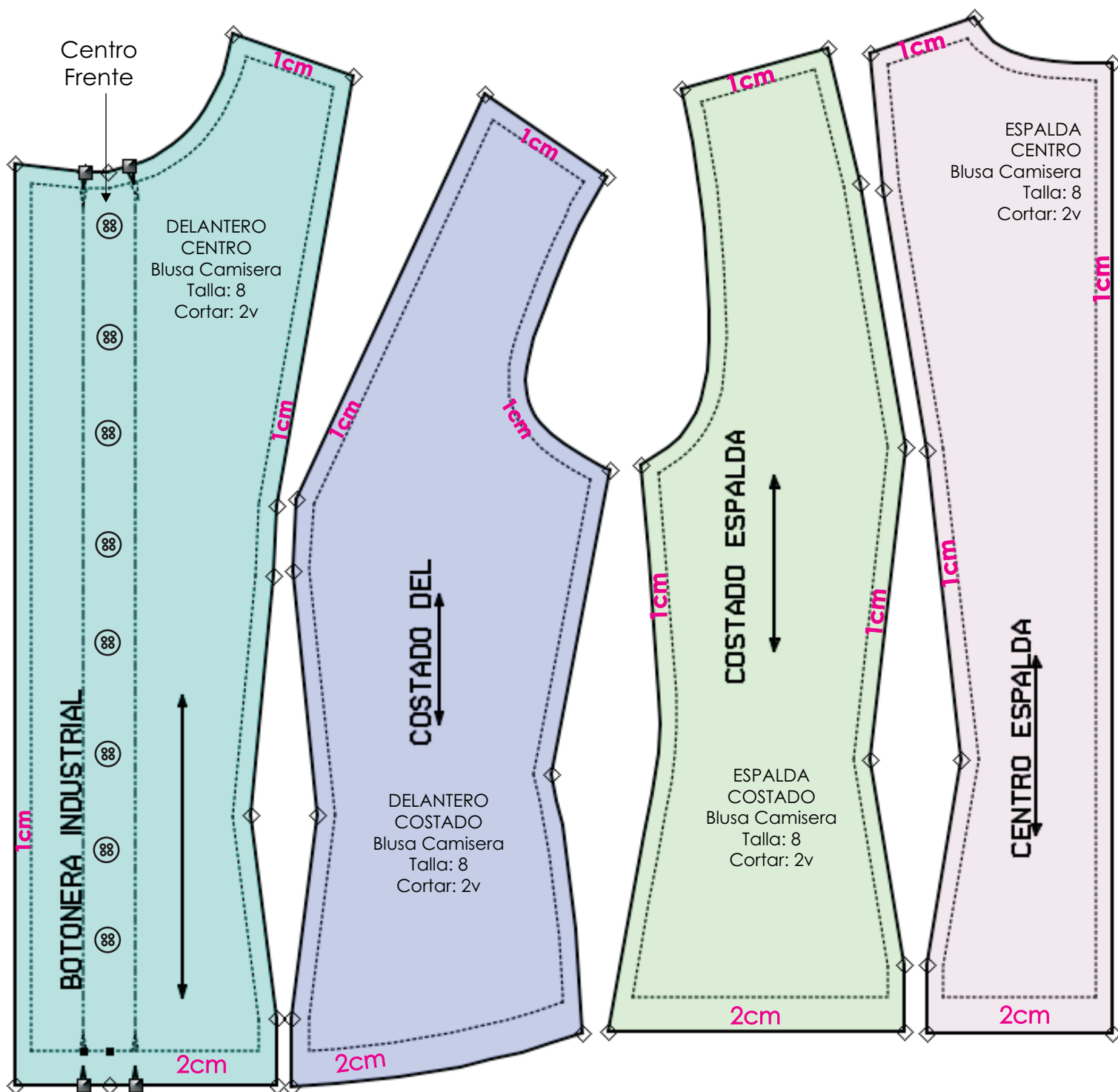

BLUSA CAMISERA por DESAHOGOS

PATRONAJE MANGA

TALLA
8

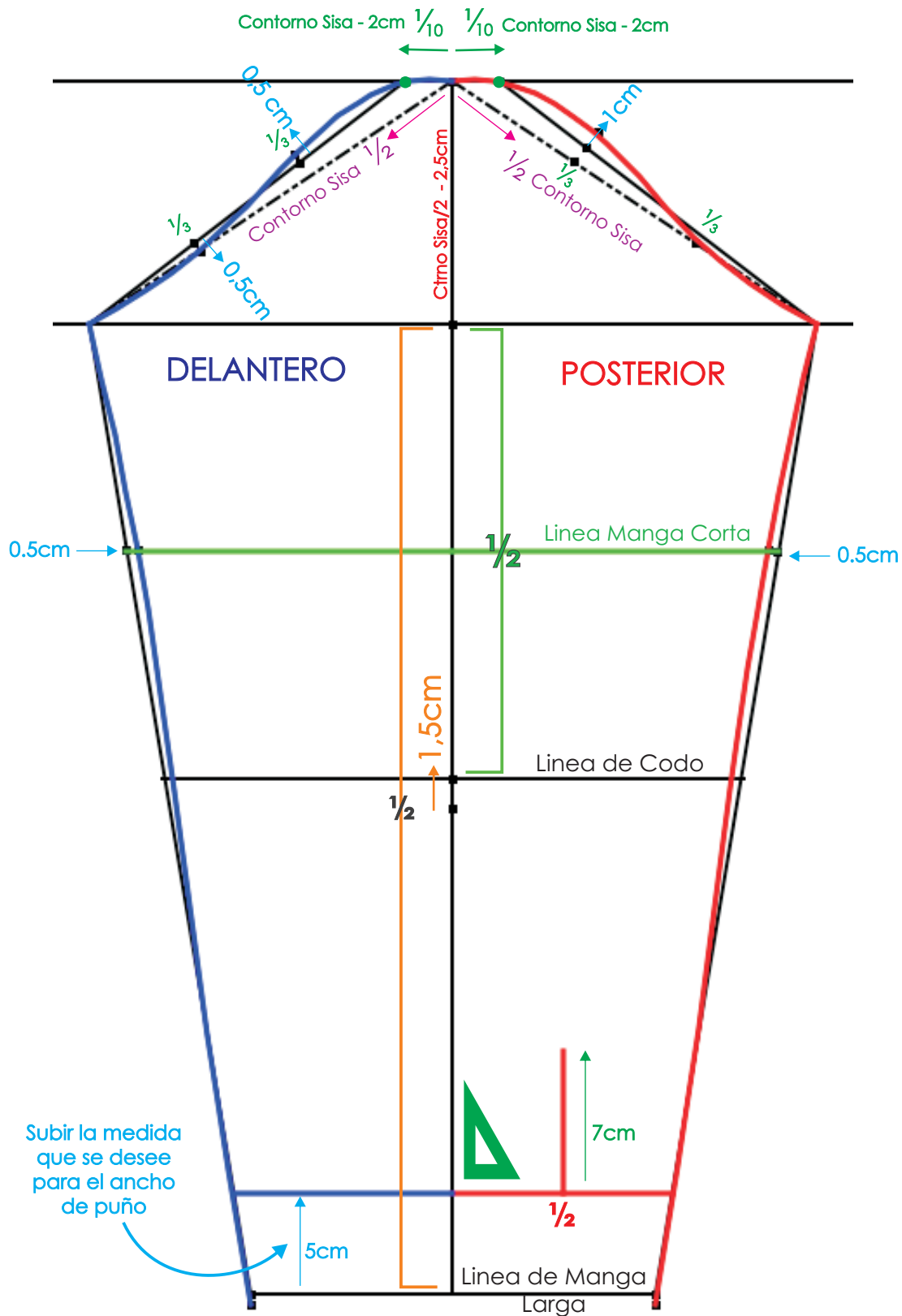

BLUSA CAMISERA por DESAHOGOS

PATRONAJE MANGA

TALLA
8

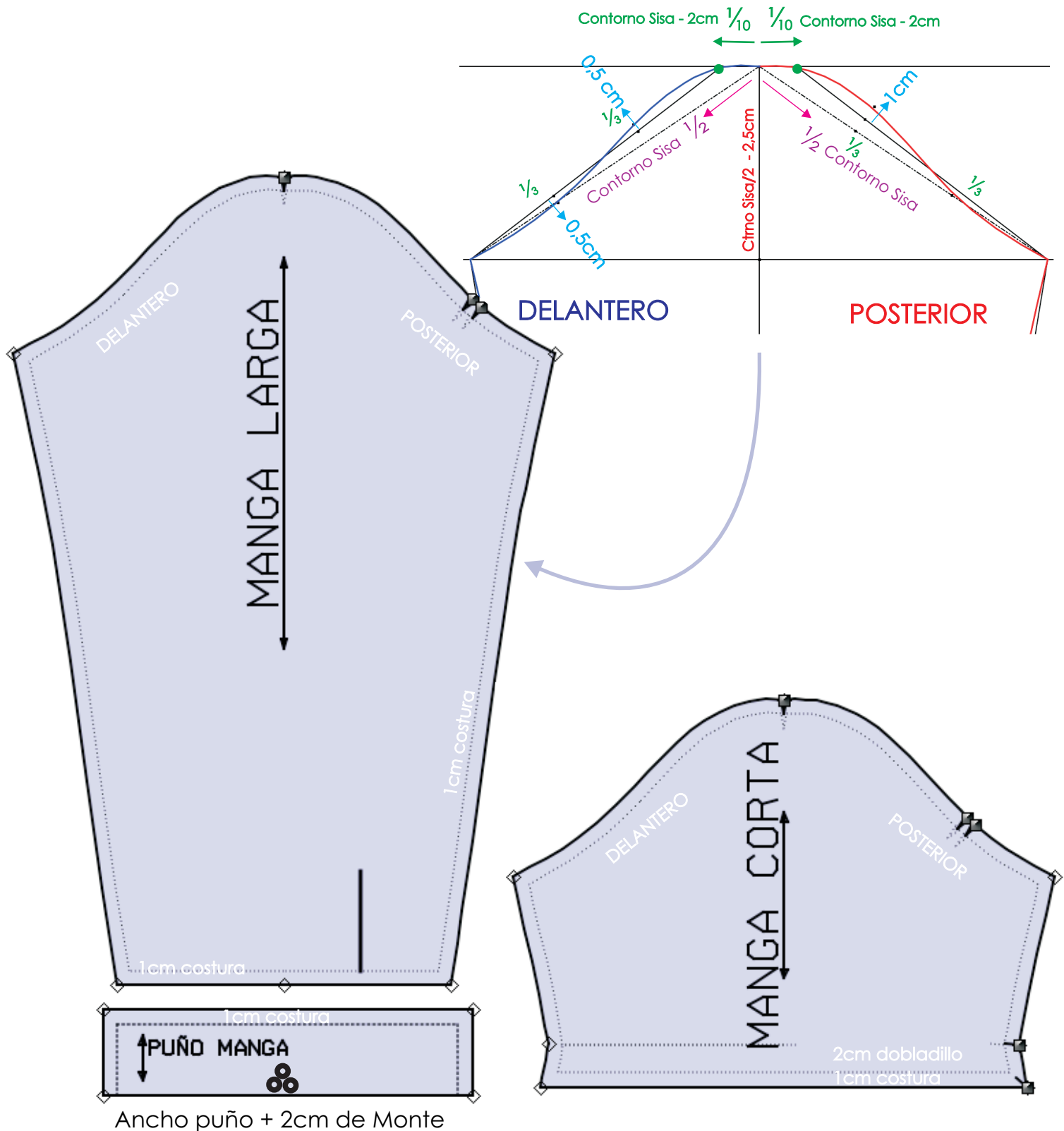

BLUSA CAMISERA por DESAHOGOS

PATRONAJE CUELLO CAMISERO

TALLA
8

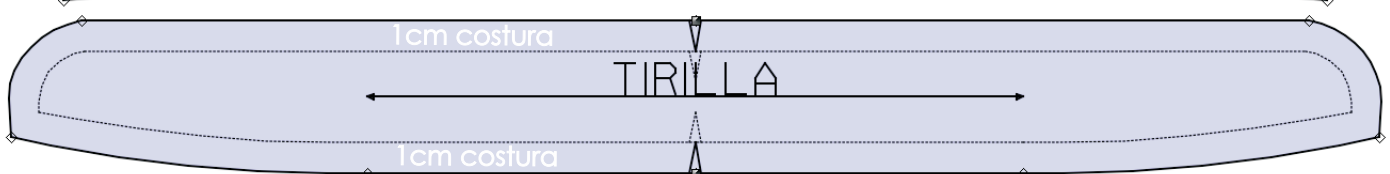
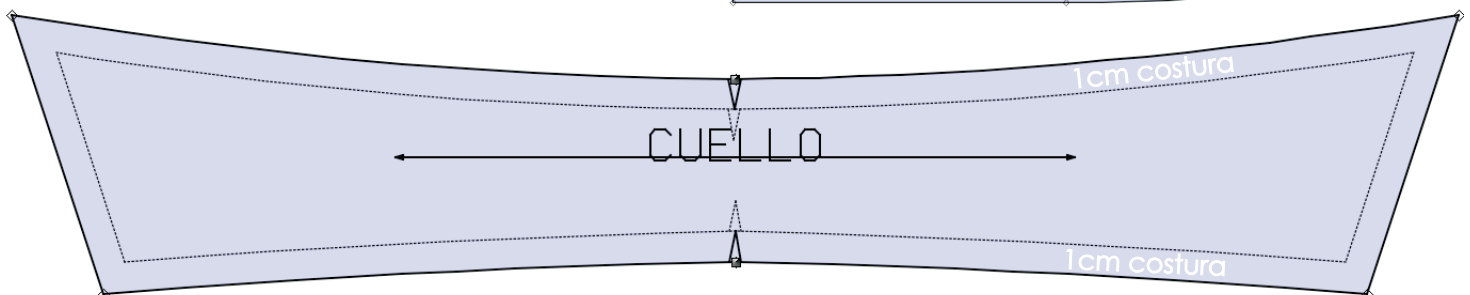
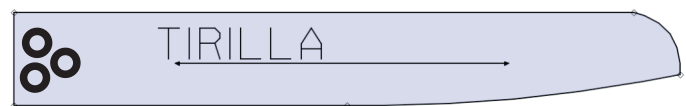
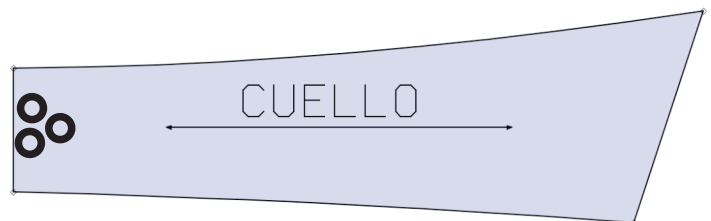
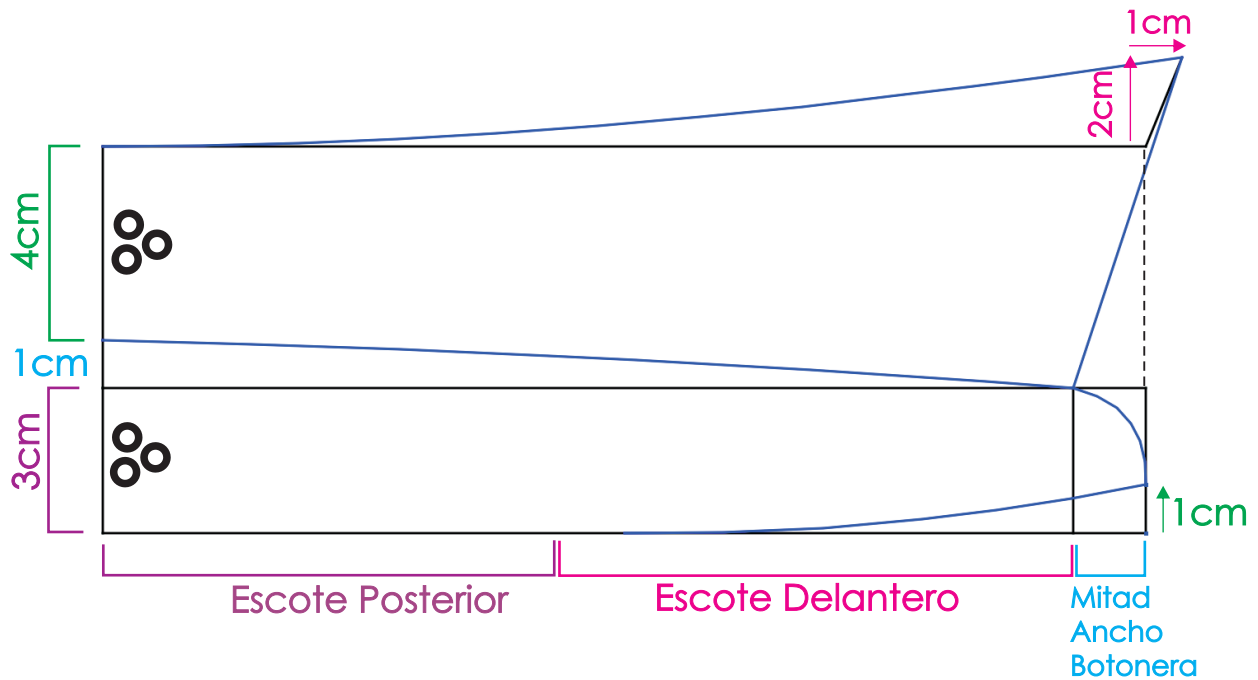

TALLA
8

PATRONAJE CUELLO NERÚ Y MILITAR

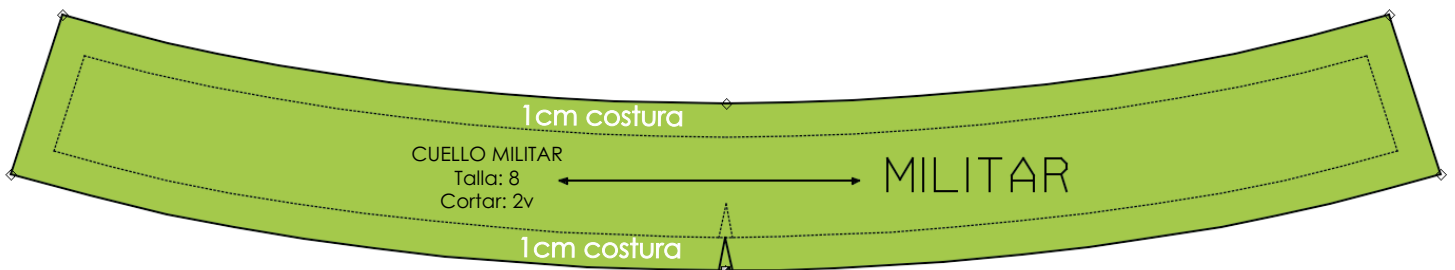
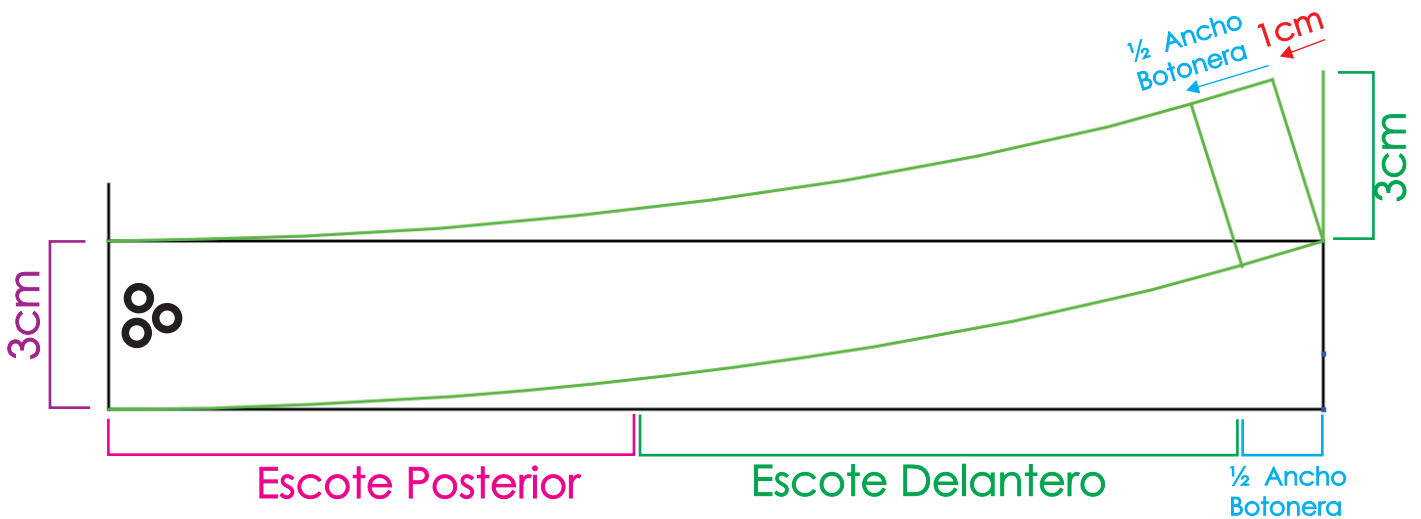
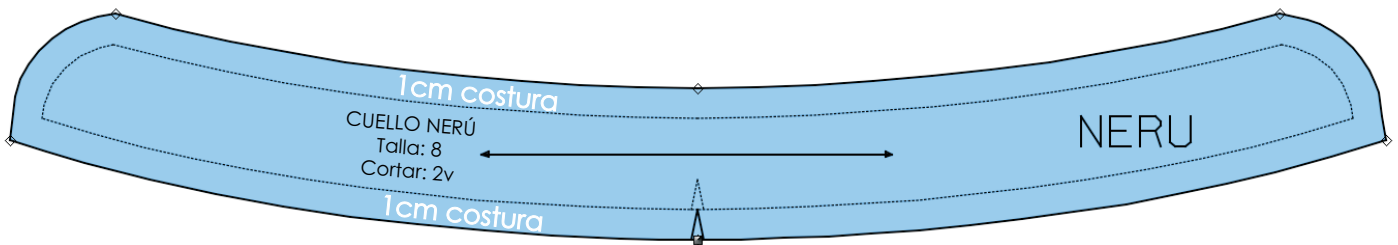
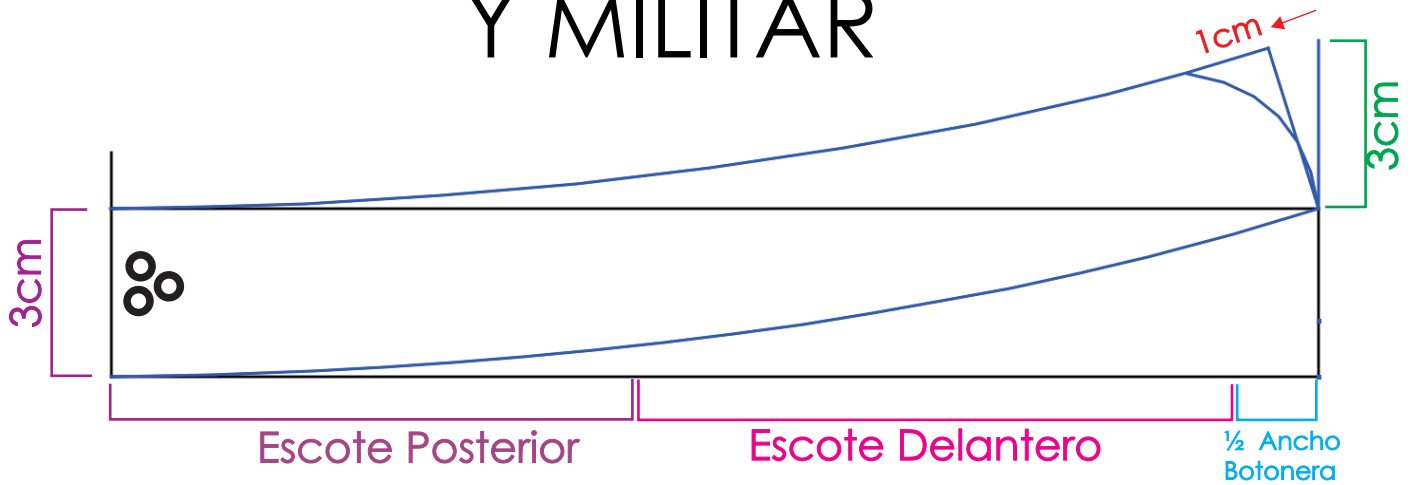

TALLA
8

PATRONAJE CUELLO SPORT ABIERTO

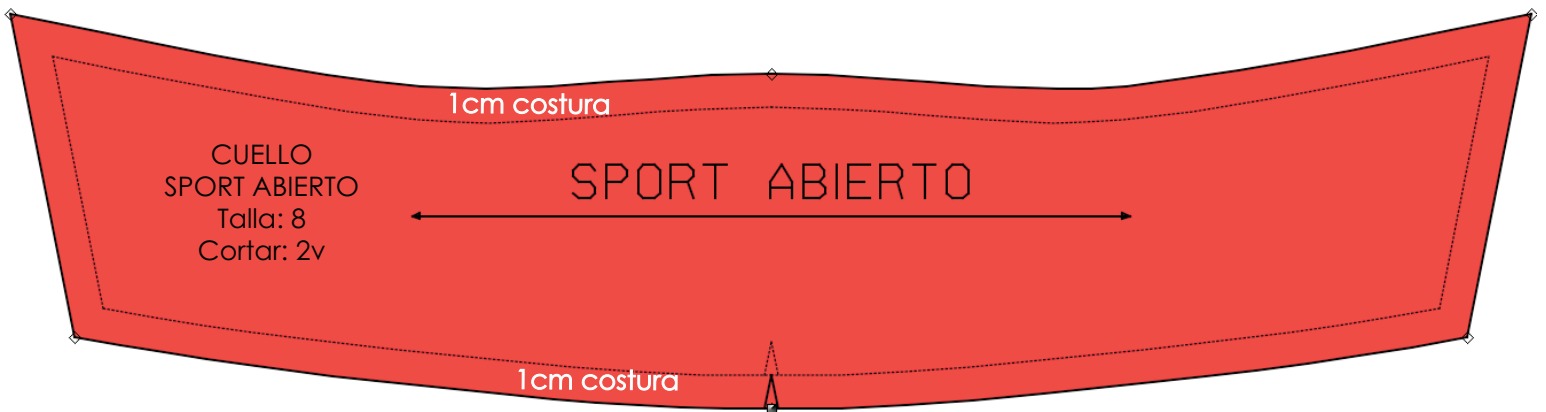
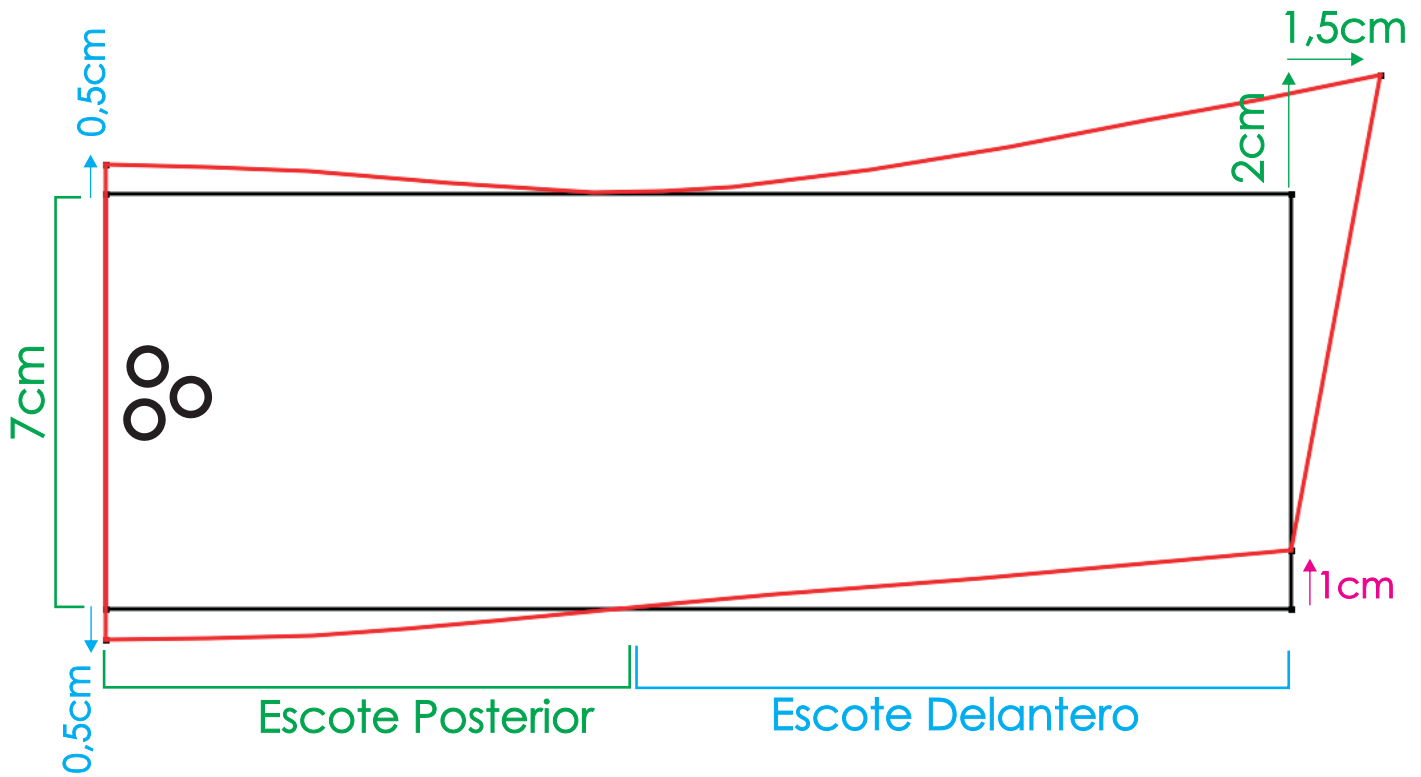

TALLA
8

PATRONAJE CUELLO SPORT CERRADO

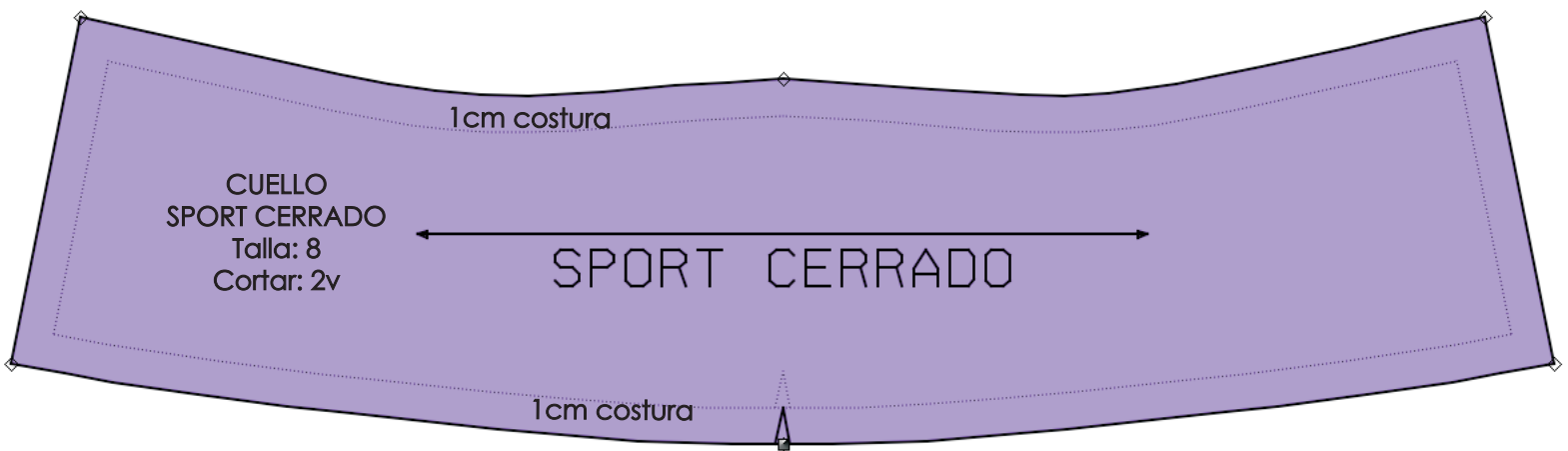
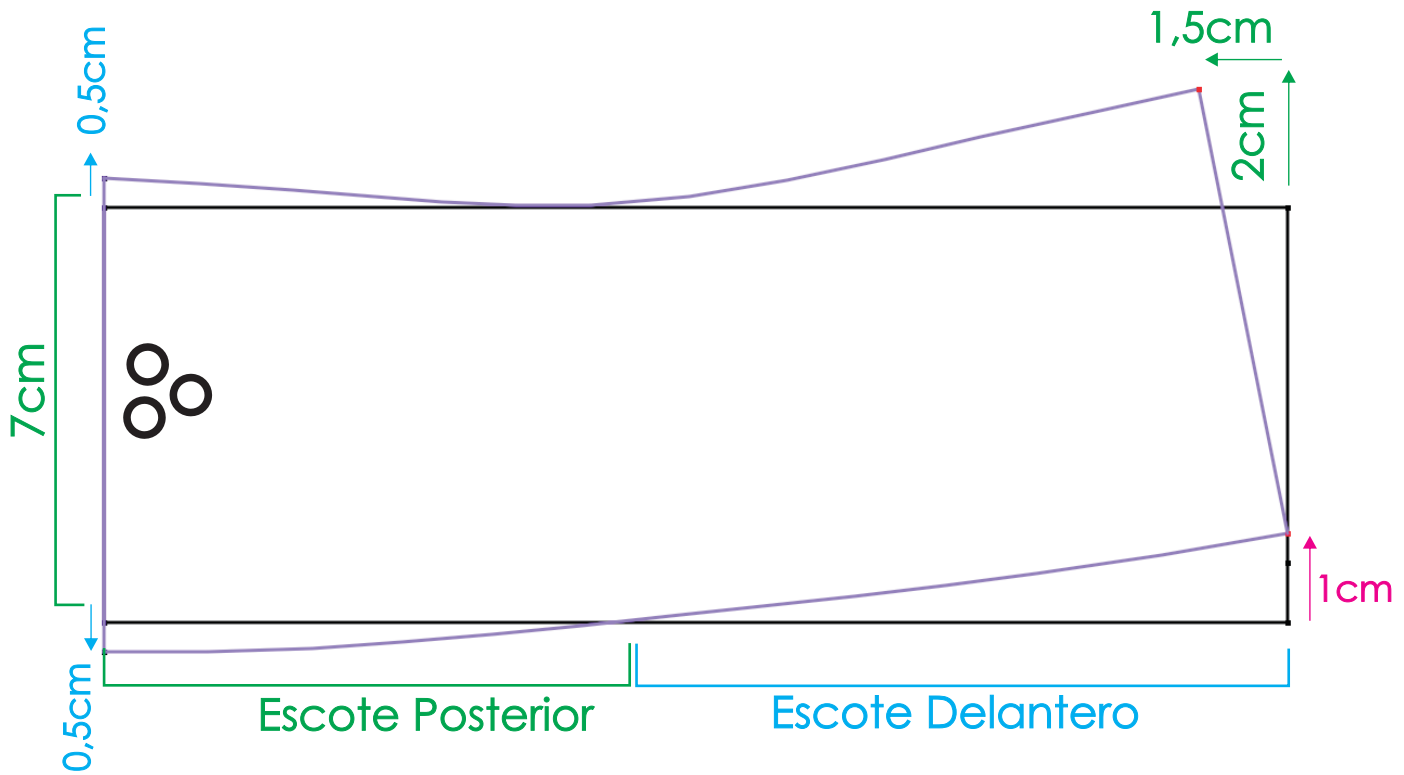

BÁSICO FALDA FEMENINO

PATRONAJE

Paso a Paso

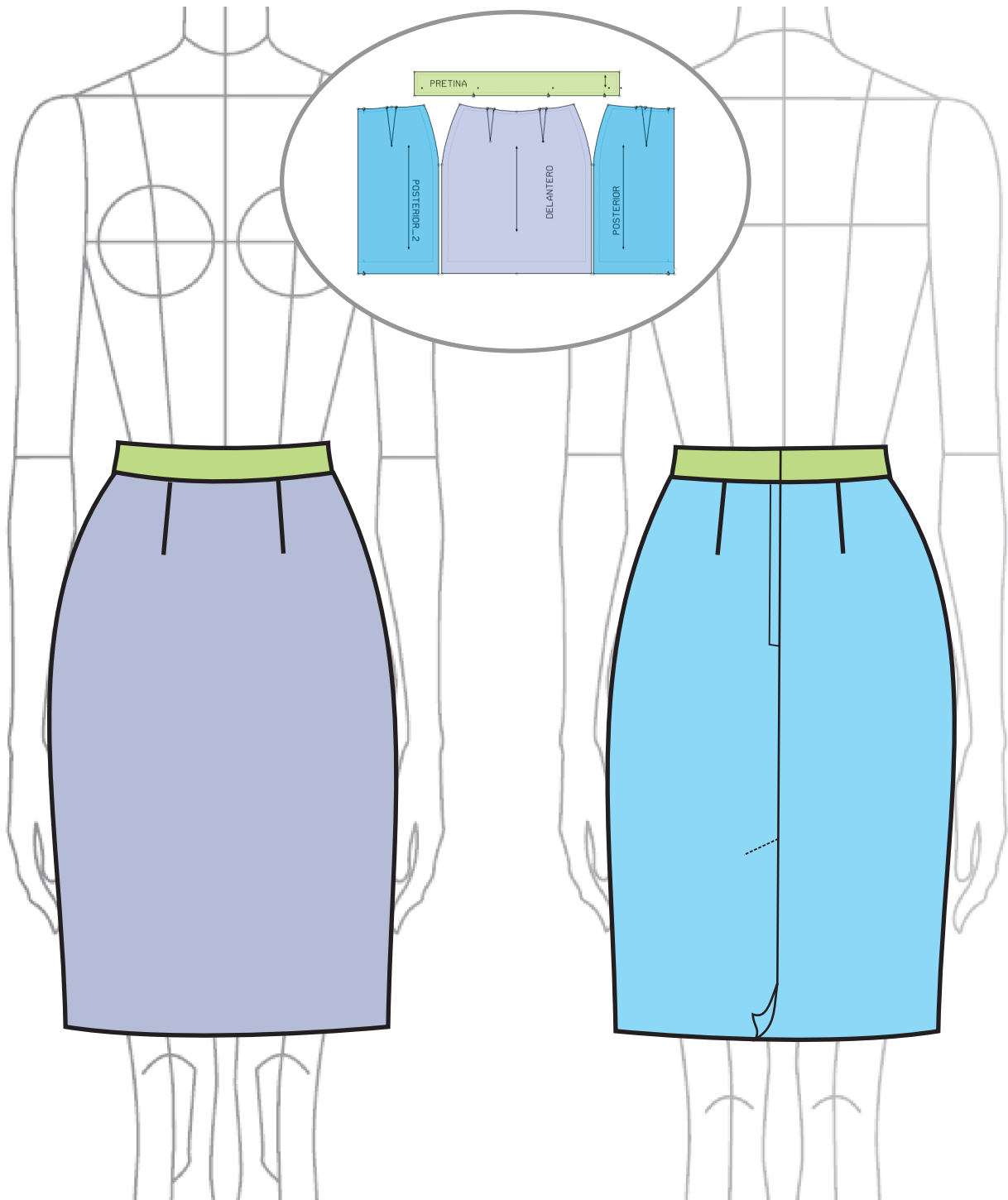

BÁSICO FALDA FEMENINO

PATRONAJE

Paso a Paso

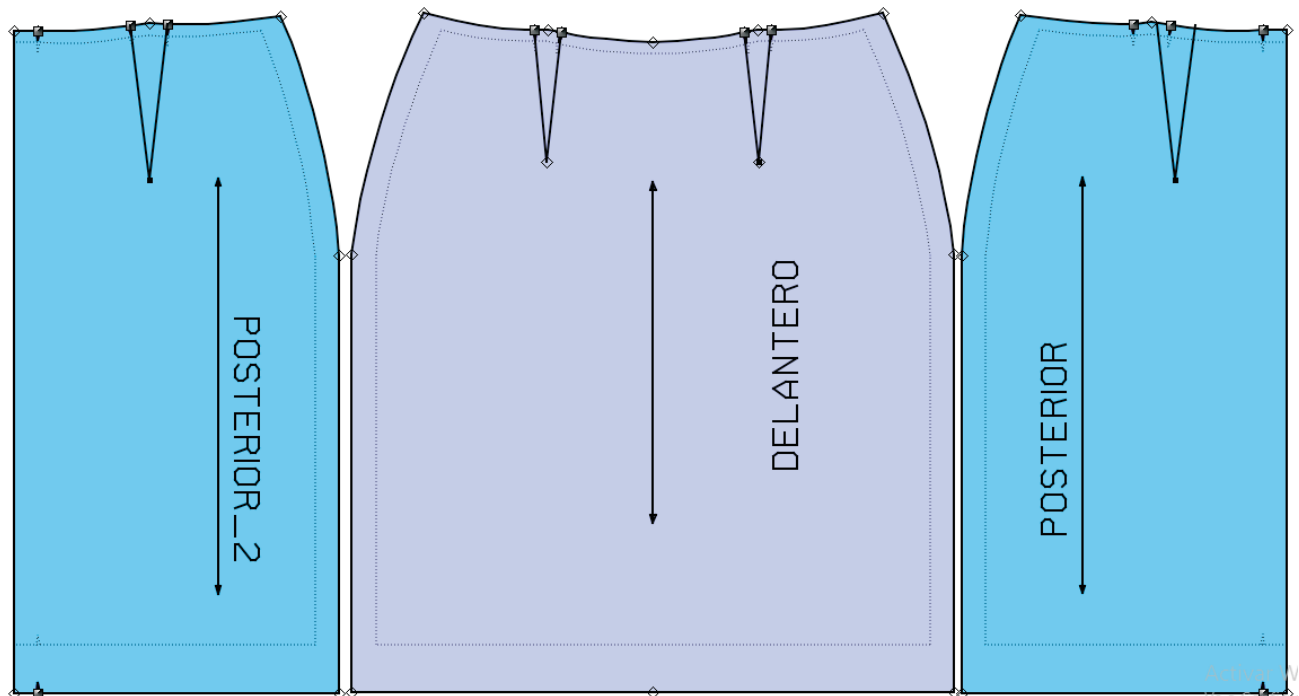
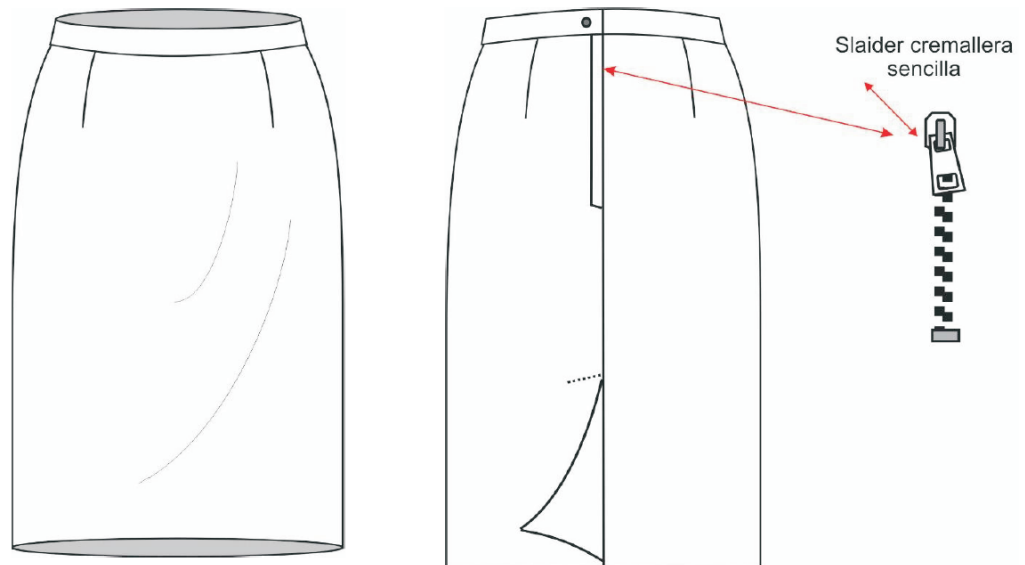

BASICO FALDA FEMENINO PATRONAJE

TALLA
8

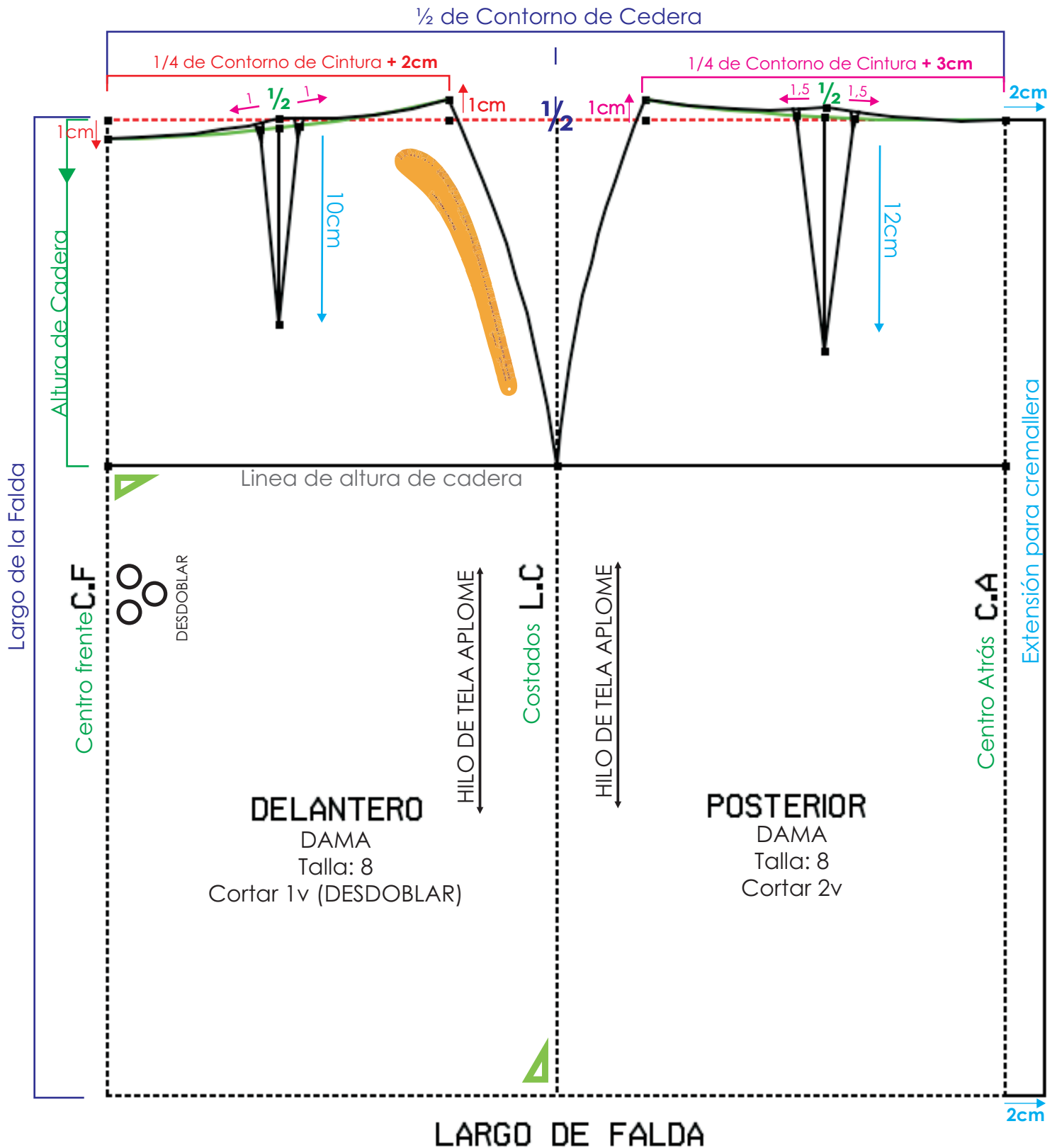

BÁSICO FALDA FEMENINO

Paso a Paso PATRONAJE

TALLA
8

MEDIDAS PARA FALDA

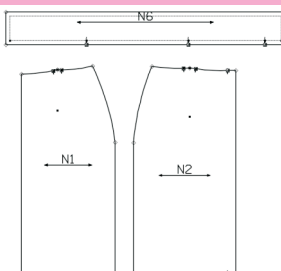

CC - Contorno de cintura: 62 cm
CD - Contorno de Cadera: 92 cm
AC - Altura de Cadera : 17,75 cm
LF - Largo de Falda: 50 cm

CENTRO FRENTE. (C.F.)
COSTADOS (L.C.)
CENTRO ATRÁS. (C.A.)
GUÍA DE CONTORNO DE CINTURA.
LARGO FALDA.

1. Trazar un rectángulo que mida $\frac{1}{2}$ de Contorno de Cadera en la línea horizontal y la línea vertical es igual Largo de Falda. ($\frac{1}{2}$ CK = 46 cm de ancho, por Largo de 50 cm).
2. Dividir el rectángulo al ancho en 2 partes iguales con una línea vertical definir las siguientes líneas.

La 1ª línea vertical izquierda es CENTRO FRENTE. (C.F.)

La 2ª línea vertical central es COSTADOS (L.C.)

La 3ª línea vertical derecha es CENTRO ATRÁS. (C.A.)

La 4ª línea horizontal superior de rectángulo es la línea GUÍA DE CONTORNO DE CINTURA.

La 5ª línea horizontal inferior del rectángulo es LARGO FALDA.

El rectángulo izquierdo será el delantero y el rectángulo derecho será el posterior.

DELANTERO

1. De la línea guía de cintura medir hacia abajo Altura de Cadera y escuadrar hacia la derecha hasta C.A. (Talla 8 = 17.75) y denominar LÍNEA DE ALTURA DE CADERA.
2. Desde el Angulo formado por las líneas guía de cintura y centro frente medir hacia la derecha y marcar un $\frac{1}{4}$ de contorno de cintura más de 2 cm para amplitud de pinza (Talla 8 = $\frac{1}{4}$ C.C = 15.5 cm + 2cm pinza) y desde este punto medir y escuadrar hacia arriba 1 cm y denominar COSTADO CINTURA DELANTERO.
3. Por CF. desde línea guía de Cintura medir hacia abajo 1 cm (para evitar que se arrugue en la 1ª cadera) y denominar CENTRO FRENTE CINTURA.
4. Unir en curva Centro Frente Cintura y Costado Cintura Delantero denominar LÍNEA DE CINTURA.
5. Para ubicar la pinza en el delantero se halla la $\frac{1}{2}$ de Línea de Cintura y verificar medida (talla 8 = $\frac{1}{4}$ C.C = 15.5cm + 2cm pinza) y Denominar MITAD DE PINZA, de este punto medir a cada lado y marcar $\frac{1}{2}$ de amplitud de pinza = 1 cm y 10 cm hacia abajo para definir largo de pinza, unir en línea recta cada lado y formar PINZA DELANTERA, marcar piquetes de amplitud de pinza y largo.
6. Cerrar pinza en el papel y unir con curva suave $\frac{1}{2}$ cm en CF y 1 cm de costado cintura. (Utilizar la curva de cadera por la parte menos curva en sentido horizontal).
7. Unir costado cintura delantera con costado de cadera en curva suave (con la curva cadera en sentido vertical por la parte más curva).

BASICO FALDA FEMENINO

Paso a Paso PATRONAJE

TALLA
8

MEDIDAS PARA FALDA

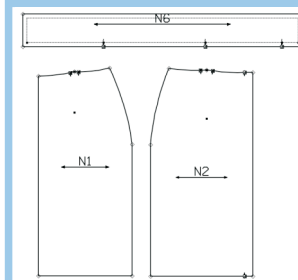

CC - Contorno de cintura: 62 cm
CD - Contorno de Cadera: 92 cm
AC - Altura de Cadera : 17,75 cm
LF - Largo de Falda: 50 cm

CENTRO FRENTE. (C.F.)
COSTADOS (L.C.)
CENTRO ATRÁS. (C.A.)
GUÍA DE CONTORNO DE CINTURA.
LARGO FALDA.

POSTERIOR

1. Por CA. en línea cintura hacia la izquierda medir y marcar un $\frac{1}{4}$ de contorno de cintura más de 3 cm para ancho de pinza y desde este punto escuadrar hacia arriba 1 cm y denominar COSTADO DE CINTURA EN POSTERIOR. (Talla 8 = $\frac{1}{4}$ C.C = 15.5cm + 3 cm pinza).
2. Unir en curva, Centro Atrás Cintura y Costado Cintura Posterior denominar LÍNEA DE CINTURA.
3. Para ubicar la pinza en el posterior se halla la $\frac{1}{2}$ de línea de cintura y verificar esta medida, (talla 8 = $\frac{1}{4}$ C.C = 15.5cm + 3 cm pinza) y Denominar MITAD DE PINZA, de este punto medir a cada lado y marcar $\frac{1}{2}$ de amplitud de pinza = 1.5cm y 12 cm hacia abajo para definir largo de pinza, unir en línea recta cada lado y formar PINZA POSTERIOR, marcar piquetes de amplitud de pinza y largo.
4. Cerrar pinza en el papel y unir con curva suave línea cintura en C, A y 1 cm en costado cintura. (Utilizar la curva de cadera por la parte menos curva en sentido horizontal).
5. Unir costado cintura posterior con costado de cadera en curva suave (con la curva de cadera en sentido vertical por la parte más curva).
6. Por CA. en cintura hacia la derecha dar extensión para cremallera de 2cm y paralelo hasta el largo de la falda unir con línea recta.

NOTA:

Corregir extensión de cremallera o de cierre en la parte superior.

- La parte delantera sale a dobléz de tela, se corta 1 vez y la parte posterior se corta 2 veces.

PRETINA

Trazar un rectángulo que mida un Largo igual a la medida de contorno de cintura + 4 cm de cruce de botón y de Ancho igual a 6cm de ancho, luego marcar los respectivos piquetes según gráfico de pretina.

COSTURAS:

CINTURA= 1cm

CENTRO ATRÁS= 2 cm

COSTADOS= 2cm

DOBLADILLOS = 4 cm

BASICO FALDA FEMENINO

Paso a Paso PATRONAJE

TALLA
8

$\frac{1}{2}$ de Contorno de Cadera

Linea GUIA DE CONTROL DE CINTURA

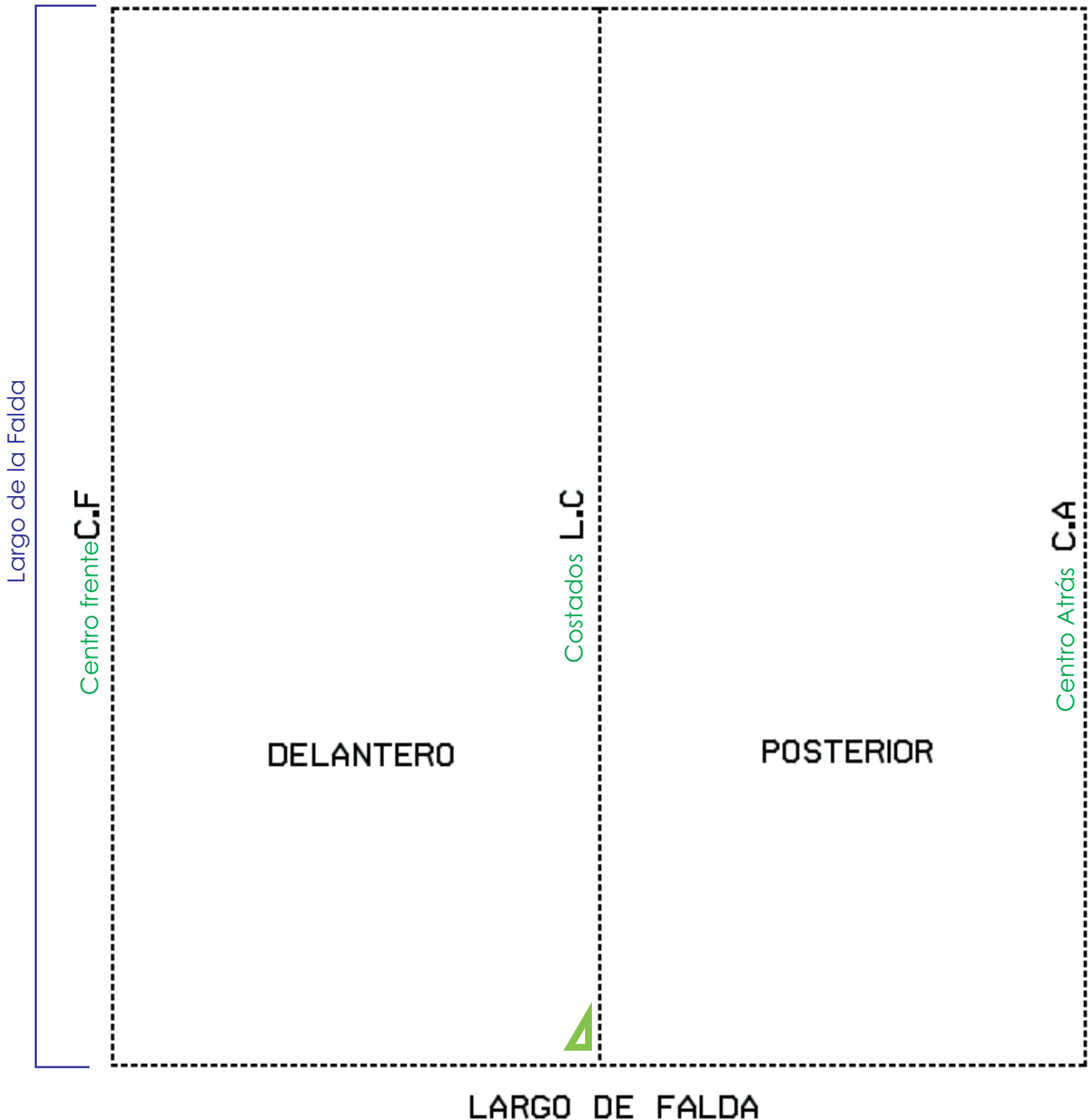

BASICO FALDA FEMENINO

Paso a Paso PATRONAJE

TALLA
8

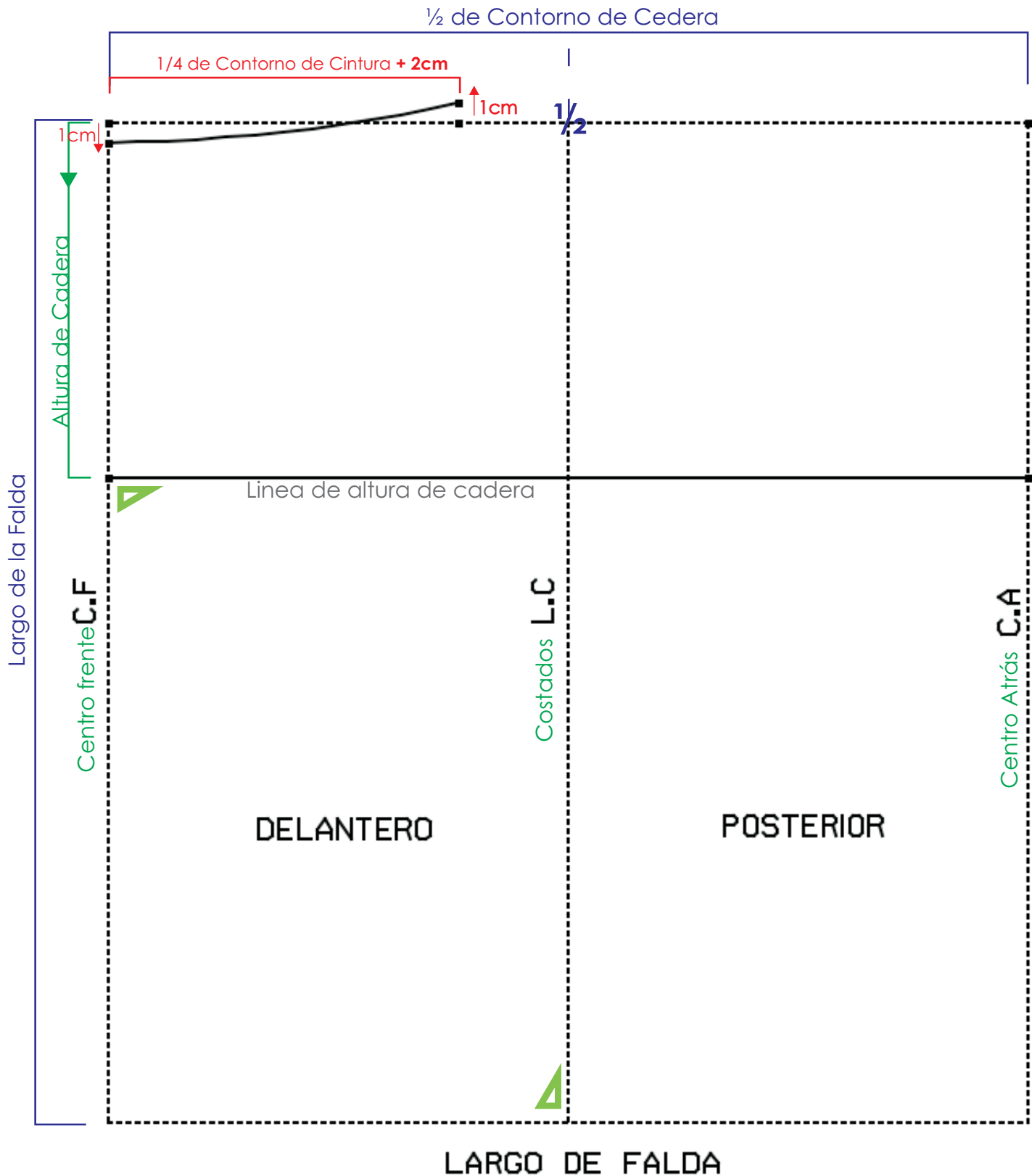

BASICO FALDA FEMENINO

Paso a Paso PATRONAJE

TALLA
8

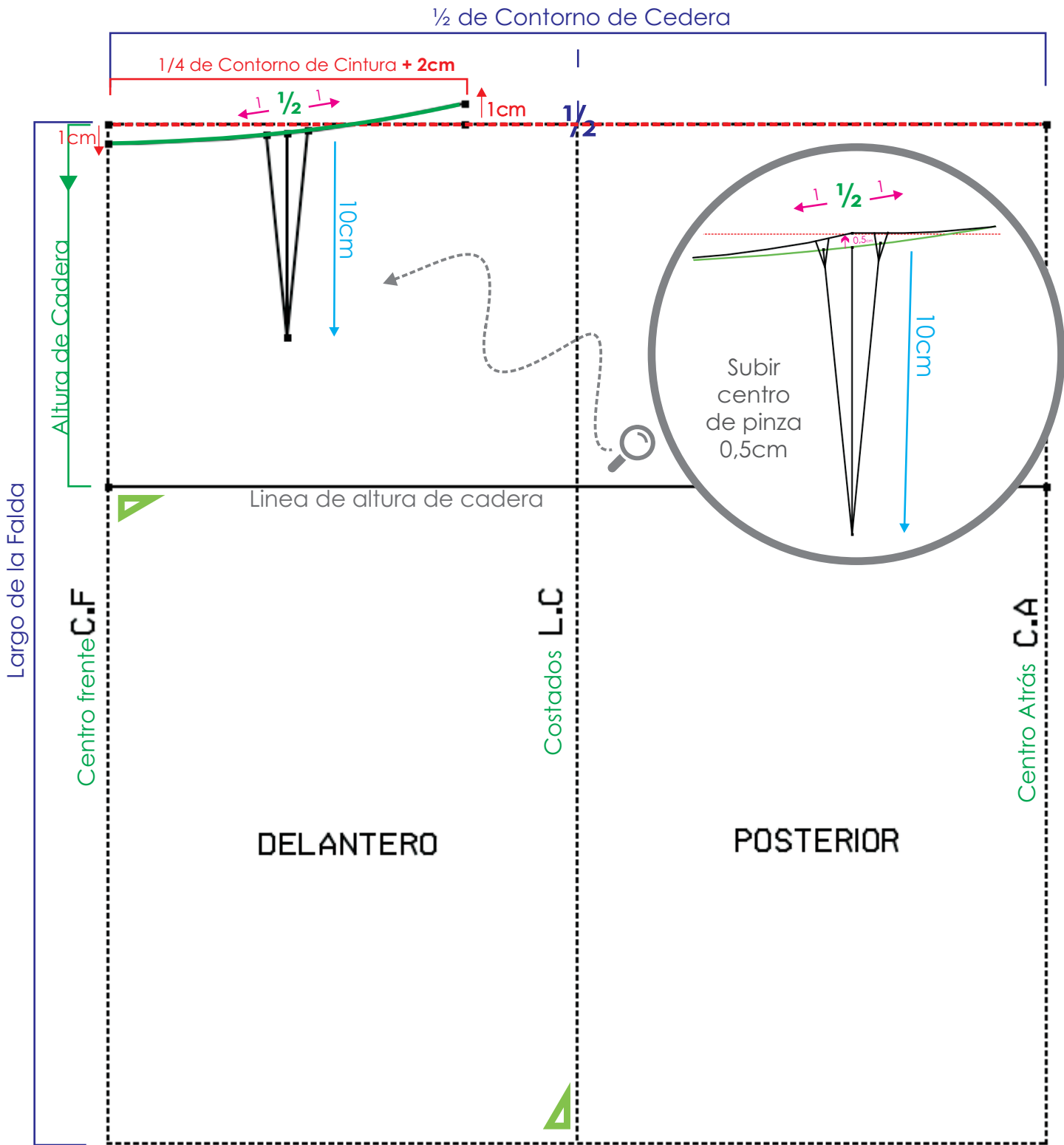

BASICO FALDA FEMENINO

Paso a Paso PATRONAJE

TALLA
8

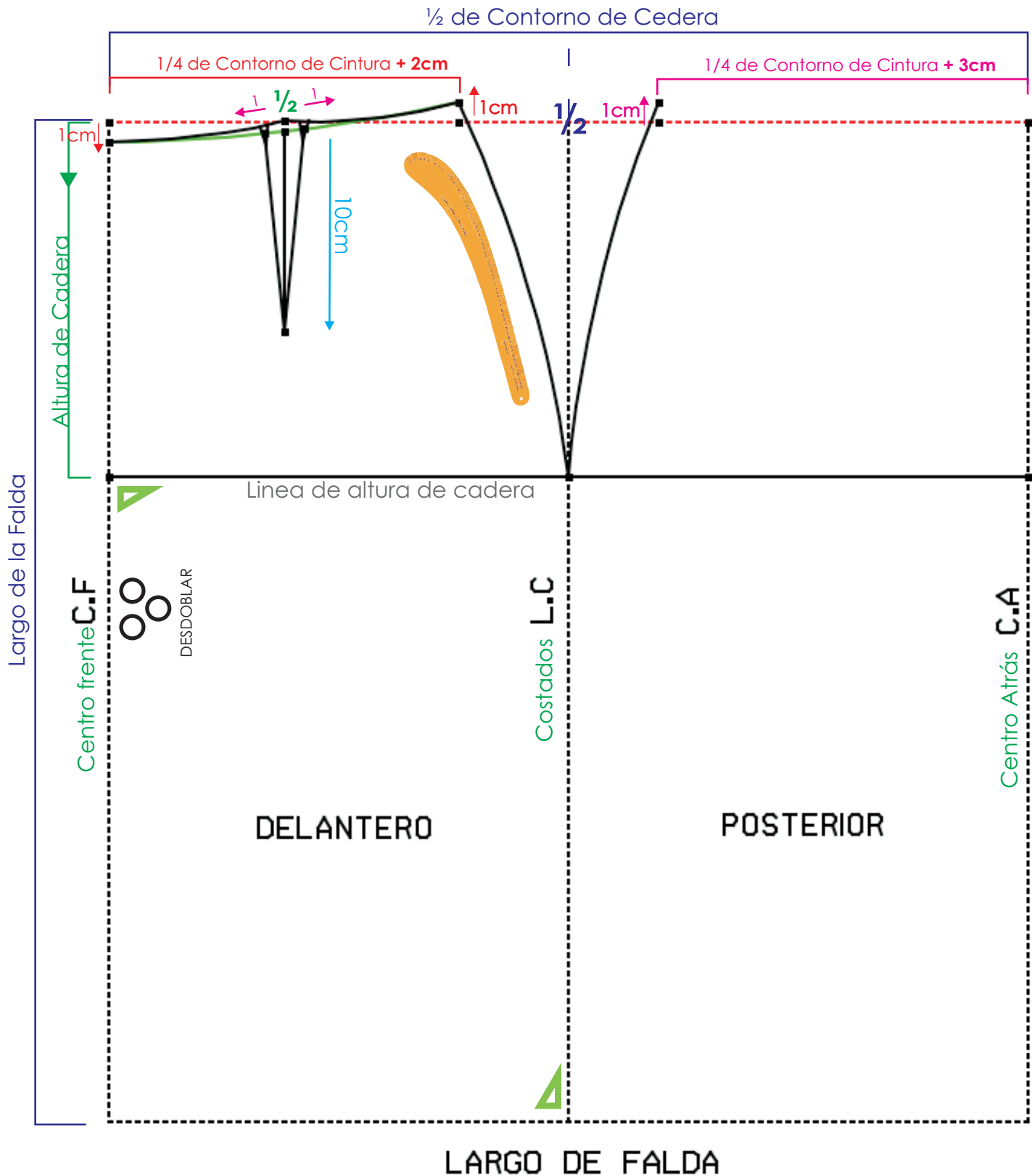

BASICO FALDA FEMENINO

Paso a Paso PATRONAJE

TALLA
8

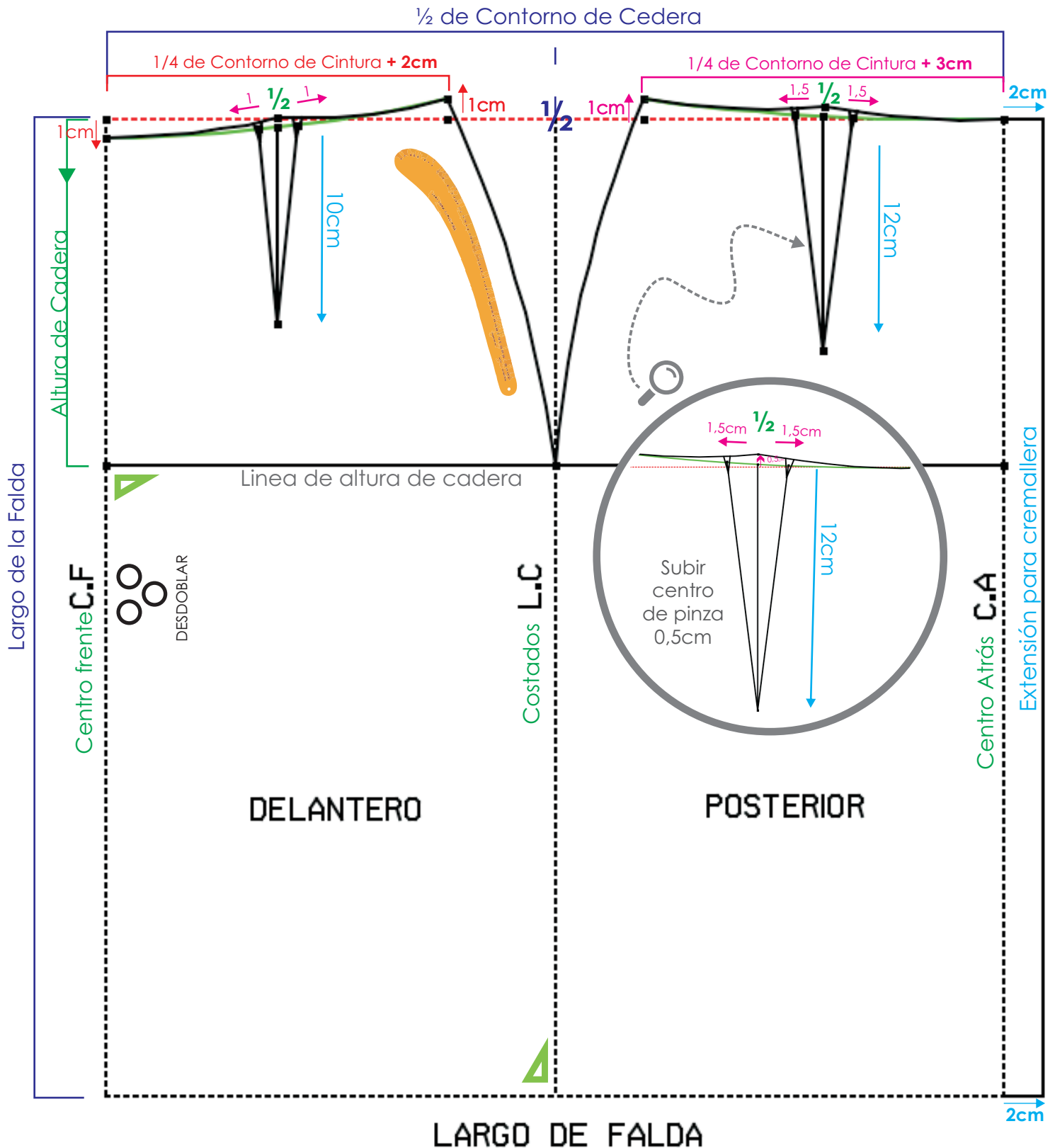

BASICO FALDA FEMENINO

Paso a Paso PATRONAJE

TALLA
8

1/4 de Contorno de Cintura + 4cm (Para monte Botón)



Esta medida es el doble del ancho de la pretina deseada

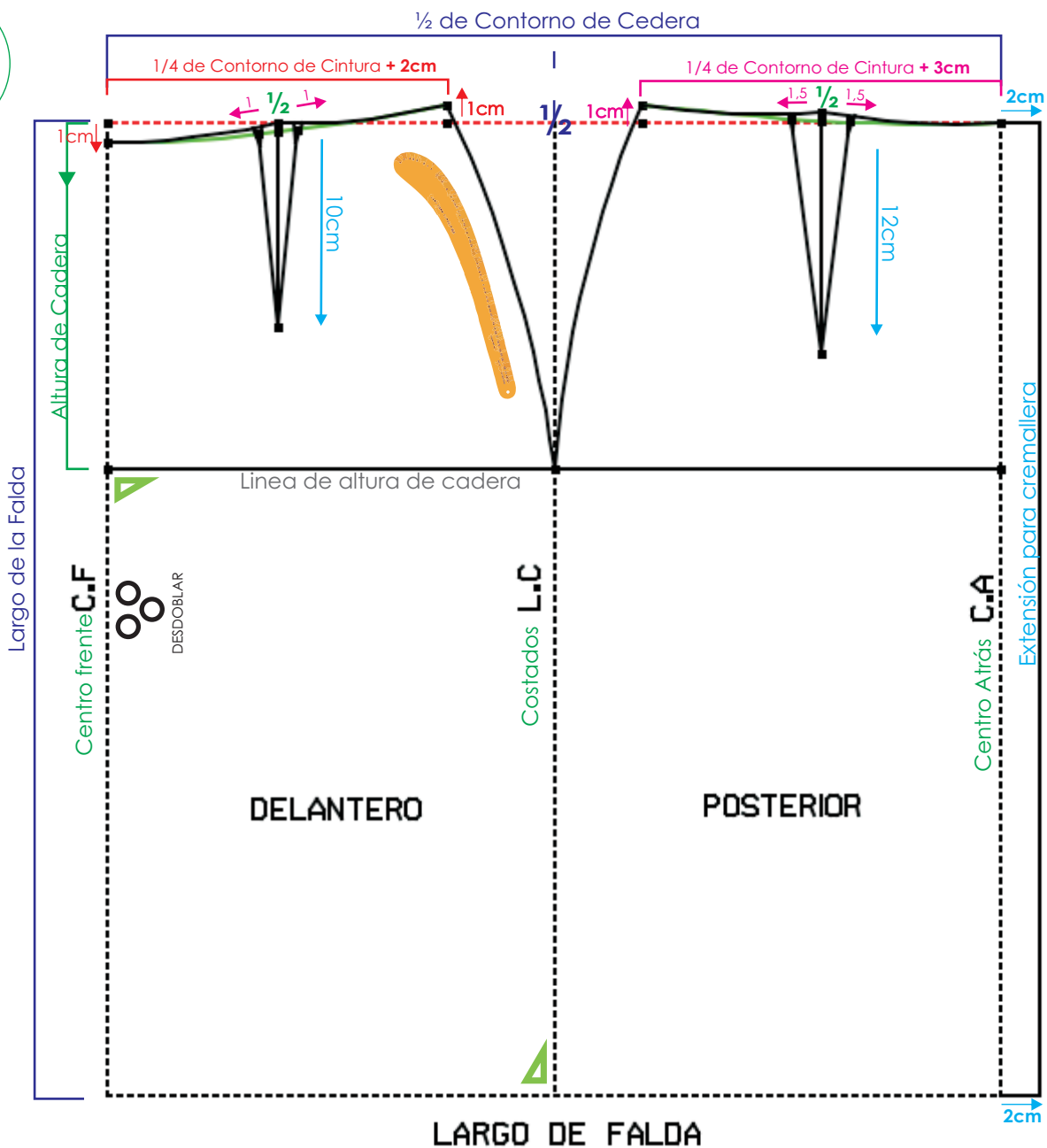

BASICO FALDA FEMENINO DESPIECE con COSTURAS

TALLA
8

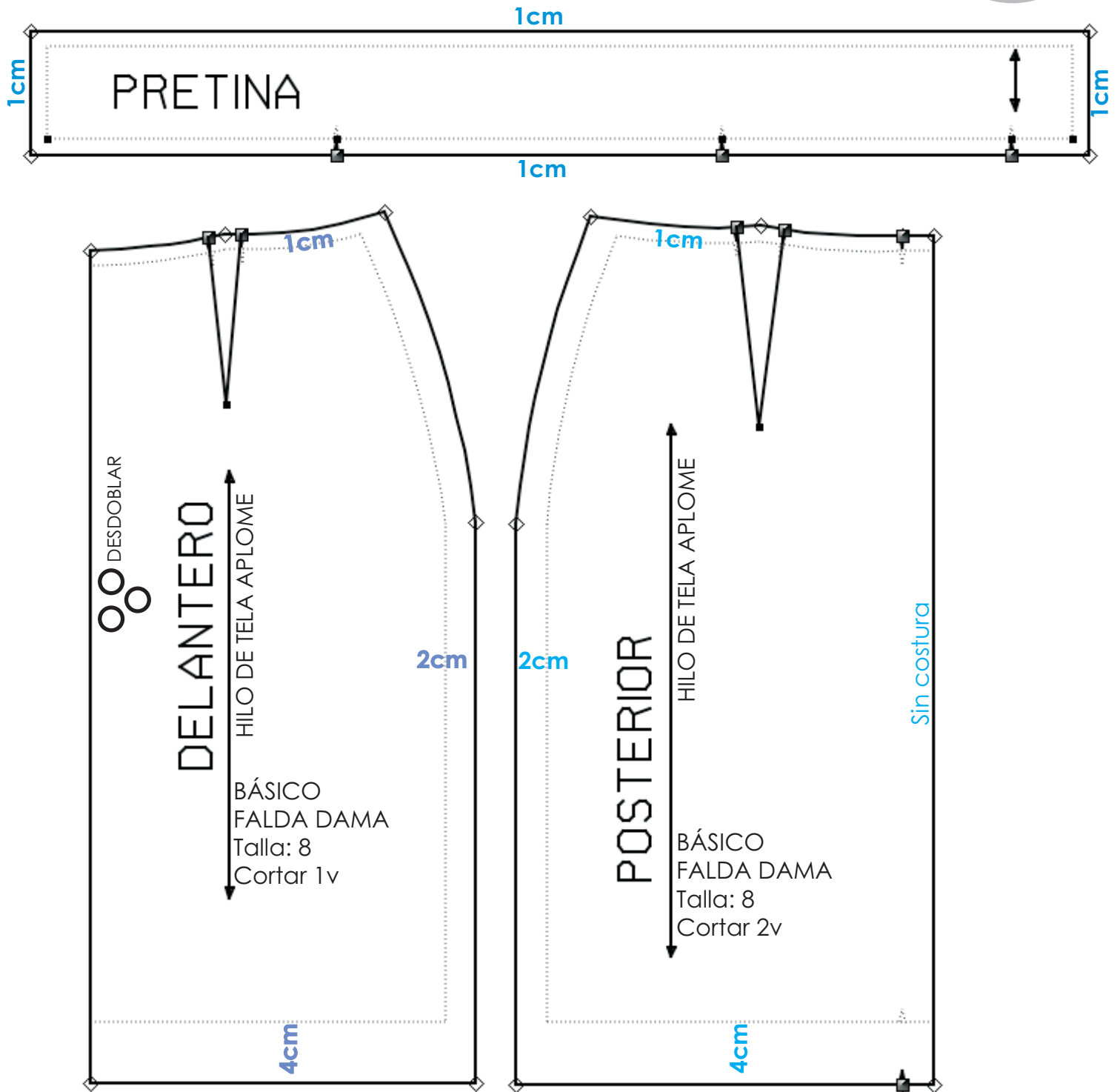

COSTURAS:

CINTURA= 1cm

CENTRO ATRÁS= 2cm

COSTADOS= 2cm

DOBLADILLOS = 4cm

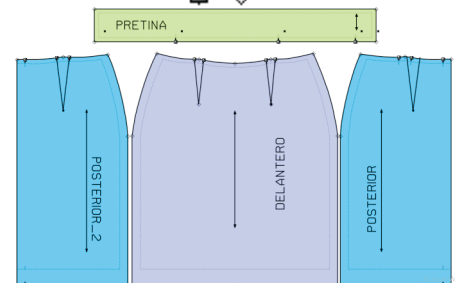

BASICO FALDA FEMENINO

ESCALADO

Punto muerto en Línea de Cadera

TALLA
8

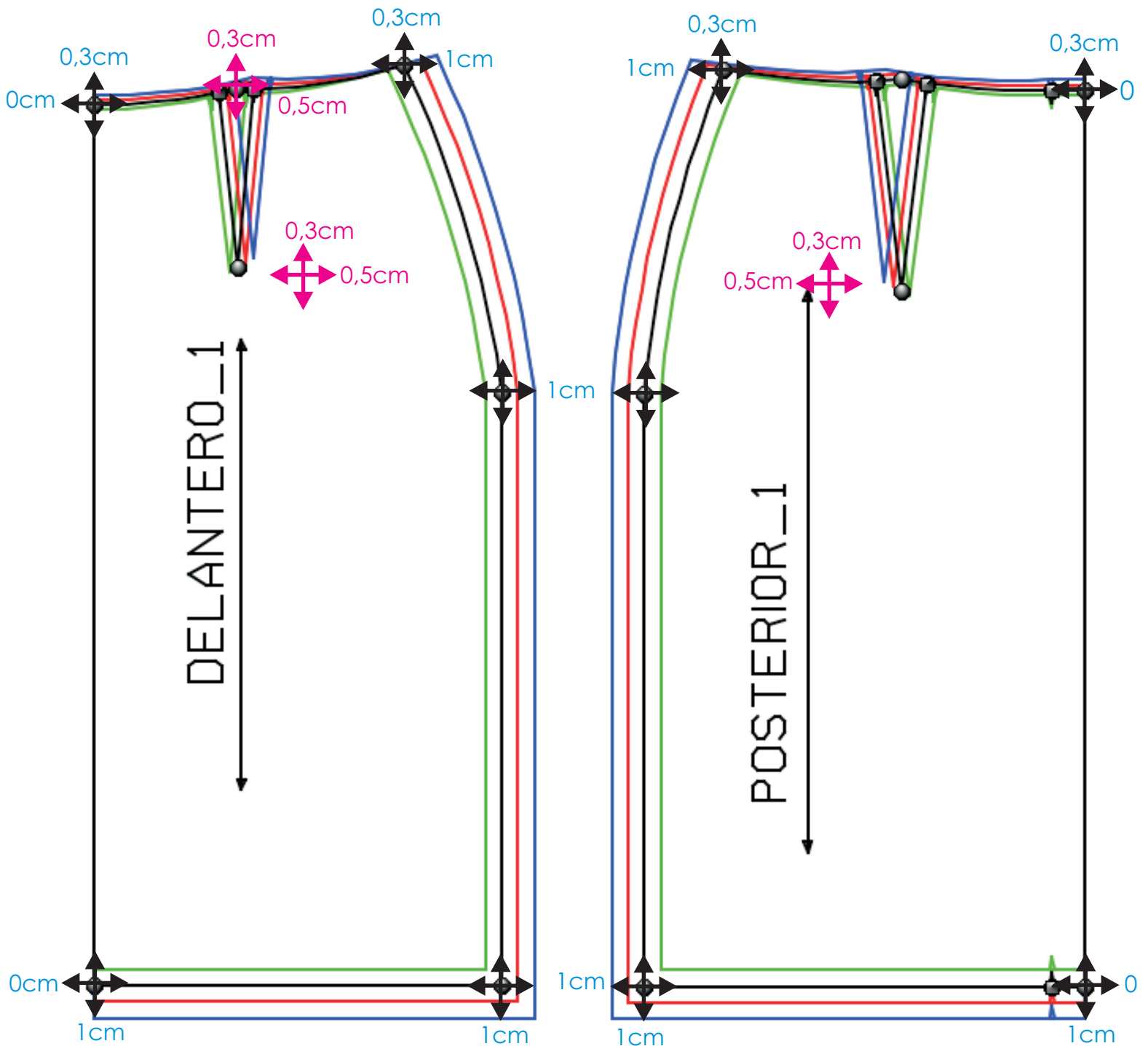

TRASFORMACIONES DEL BÁSICO DE FALDA

FALDA CAMPANA AMPLIADA POR PINZA
PATRONAJE
Paso a Paso

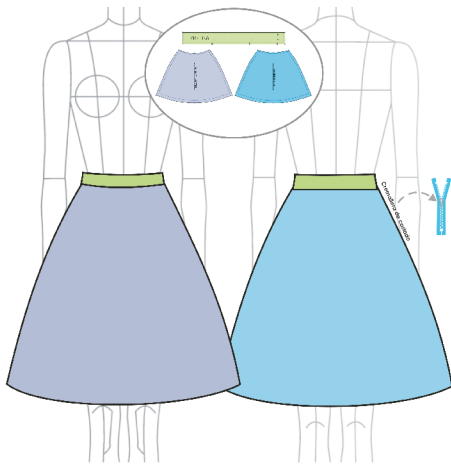

AREANDINA Tutorial Virtual Patronaje Femenino
Autor: Diana M. Neira González - Melissa Amaya Balcarcel - Elizabeth Arevalo Soto

FALDA EN LINEA *A*
PATRONAJE
Paso a Paso

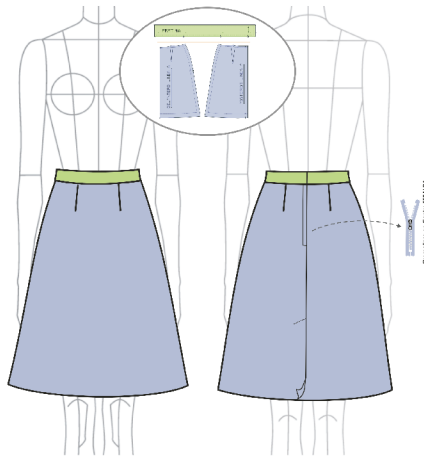

AREANDINA Tutorial Virtual Patronaje Femenino
Autor: Diana M. Neira González - Melissa Amaya Balcarcel - Elizabeth Arevalo Soto

FALDA RECTA CON VISTA INTERNA ANATOMICA
PATRONAJE
Paso a Paso

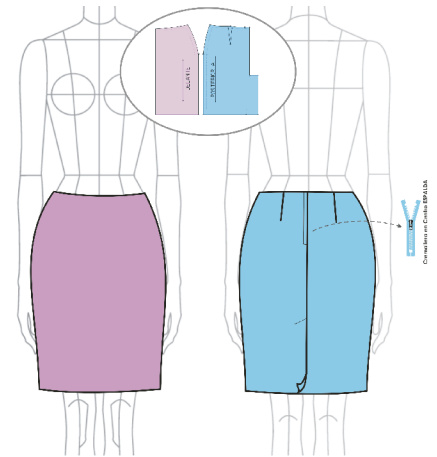

AREANDINA Tutorial Virtual Patronaje Femenino
Autor: Diana M. Neira González - Melissa Amaya Balcarcel - Elizabeth Arevalo Soto

FALDA RECTA CON PRETINA ANATÓMICA
PATRONAJE
Paso a Paso

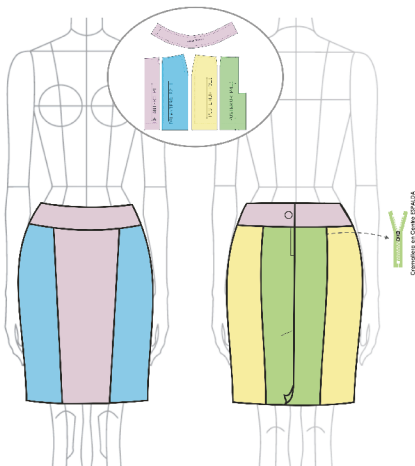

AREANDINA Tutorial Virtual Patronaje Femenino
Autor: Diana M. Neira González - Melissa Amaya Balcarcel - Elizabeth Arevalo Soto

FALDA DE NESGAS
PATRONAJE
Paso a Paso

TALLA 8

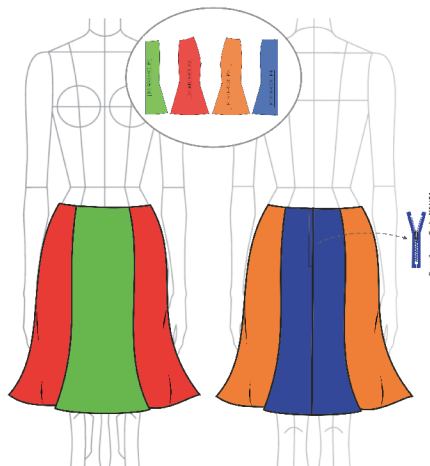

AREANDINA Tutorial Virtual Patronaje Femenino
Autor: Diana M. Neira González - Melissa Amaya Balcarcel - Elizabeth Arevalo Soto

FALDA DRAPEADA
PATRONAJE
Paso a Paso

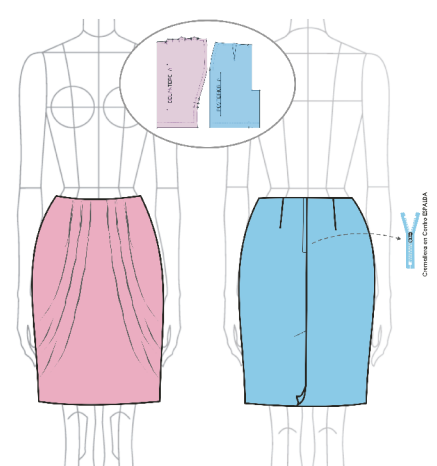

AREANDINA Tutorial Virtual Patronaje Femenino
Autor: Diana M. Neira González - Melissa Amaya Balcarcel - Elizabeth Arevalo Soto

FALDA CAMPANA AMPLIADA POR PINZA

PATRONAJE

Paso a Paso

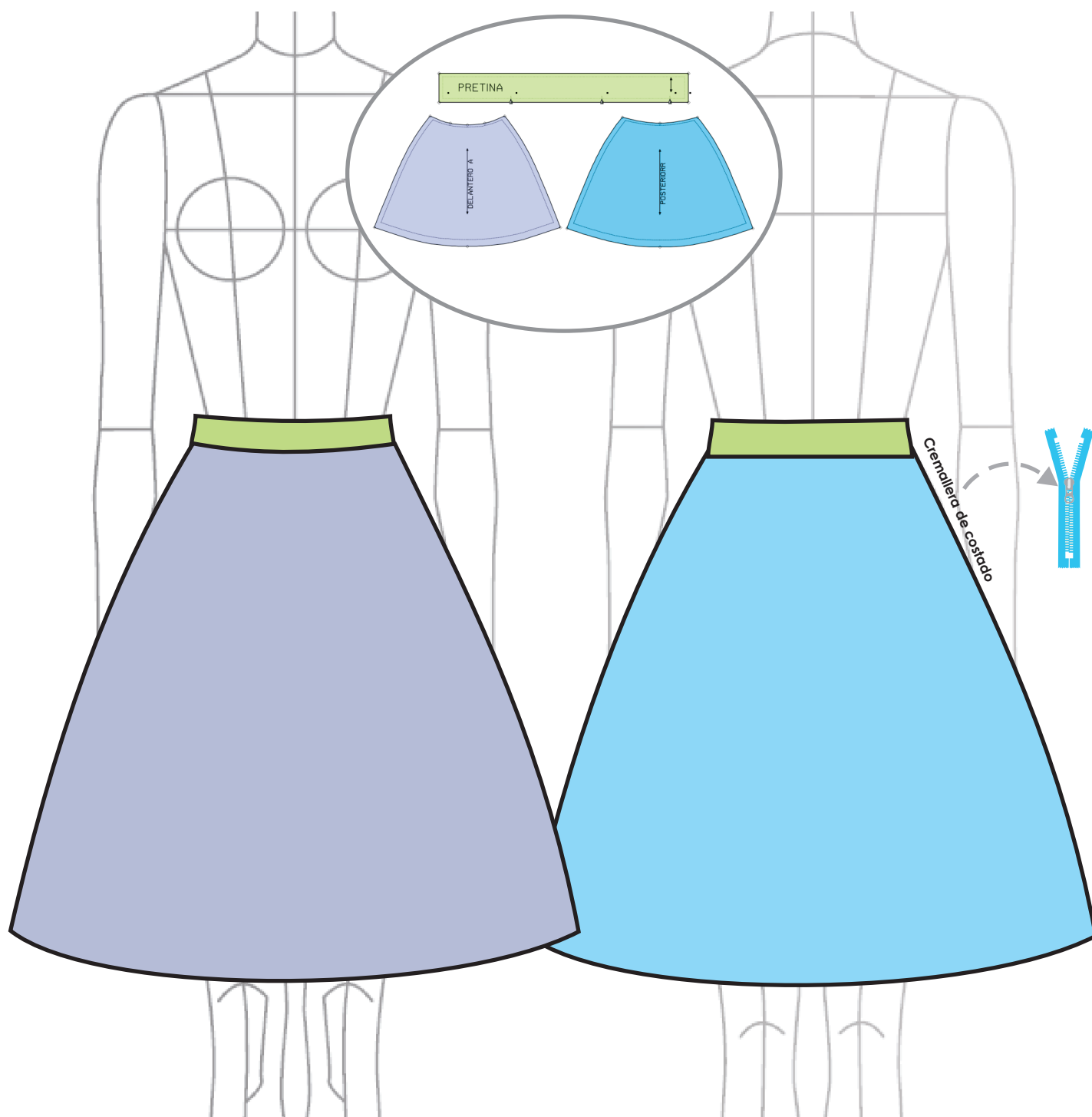

FALDA CAMPANA

PATRONAJE

Paso a Paso

TALLA
8

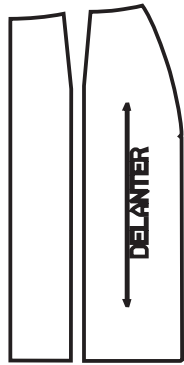

FALDA AMPLIADA POR PINZA

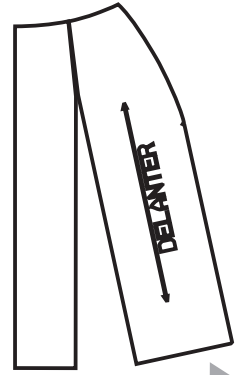

Partir
del básico
DELANTERO
de la
falda

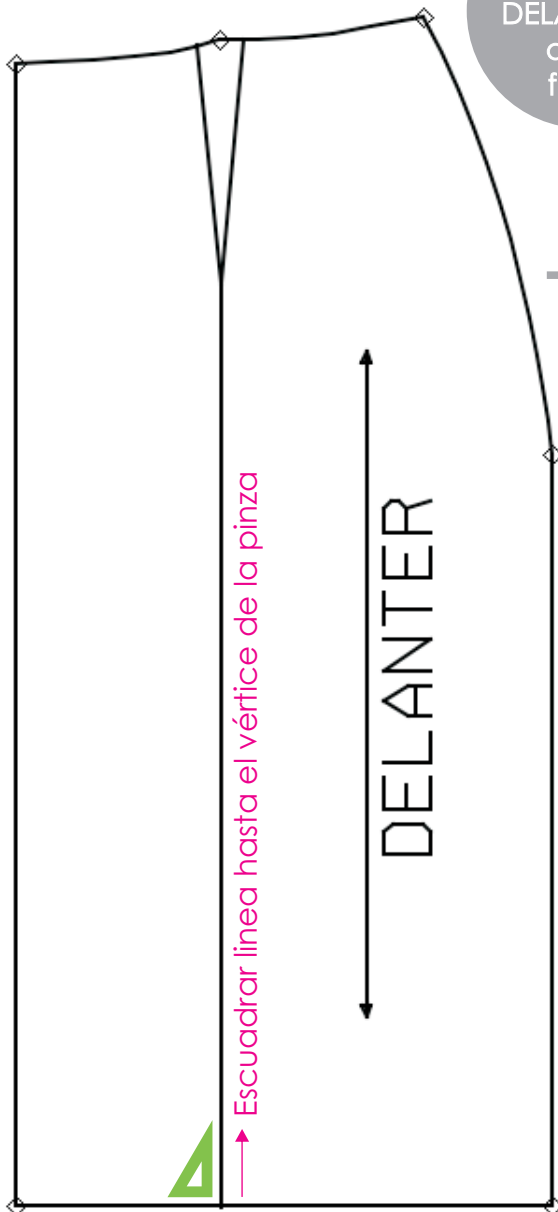

Escuadrar línea hasta el vértice de la pinza

Despiezar cada una
de las partes del
delantero en
A y B
posteriormente
Unirlos por la
recta de la PINZA

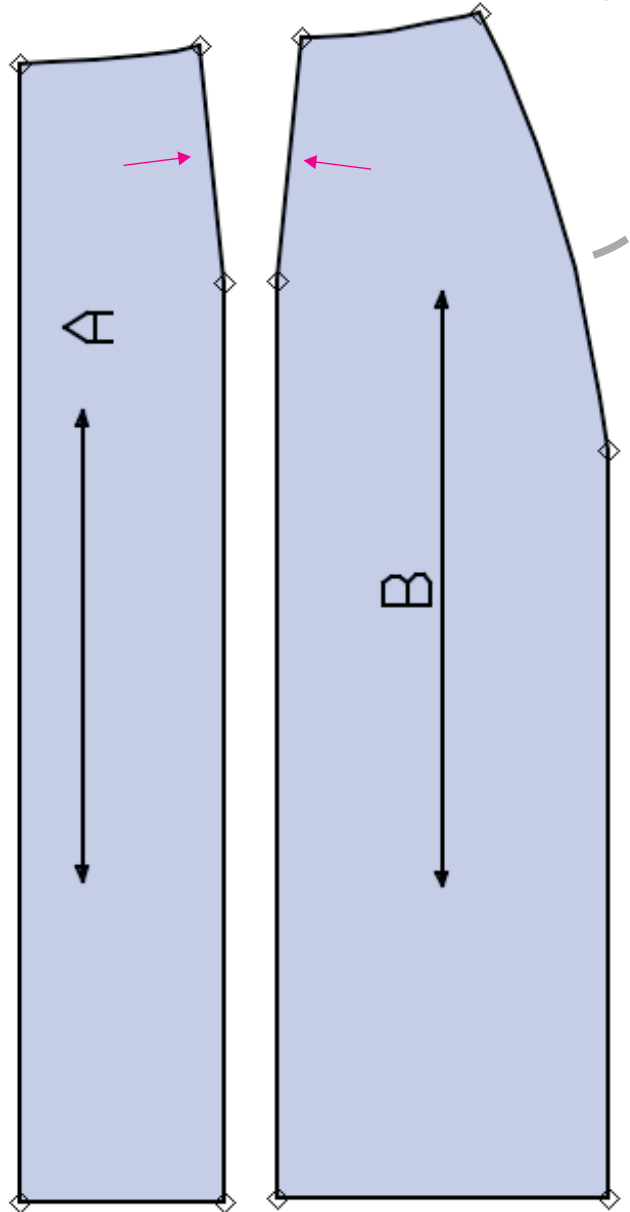

FALDA CAMPANA

PATRONAJE

Paso a Paso

TALLA
8

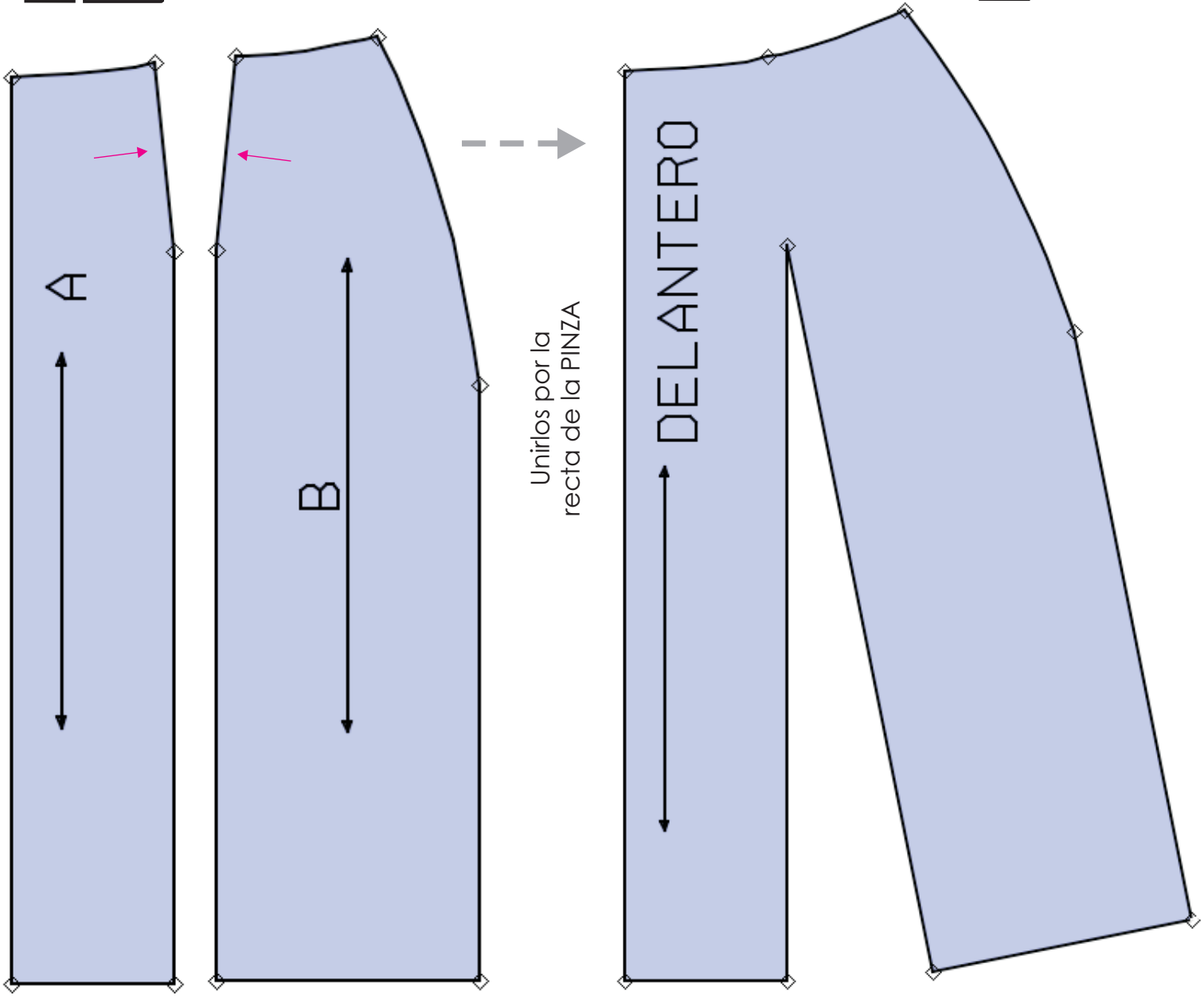
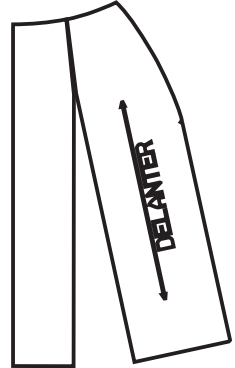
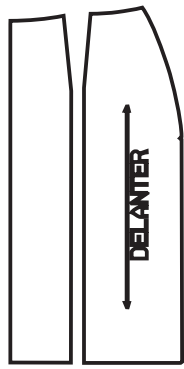

FALDA CAMPANA SIN PINZA

PATRONAJE

Paso a Paso

TALLA
8

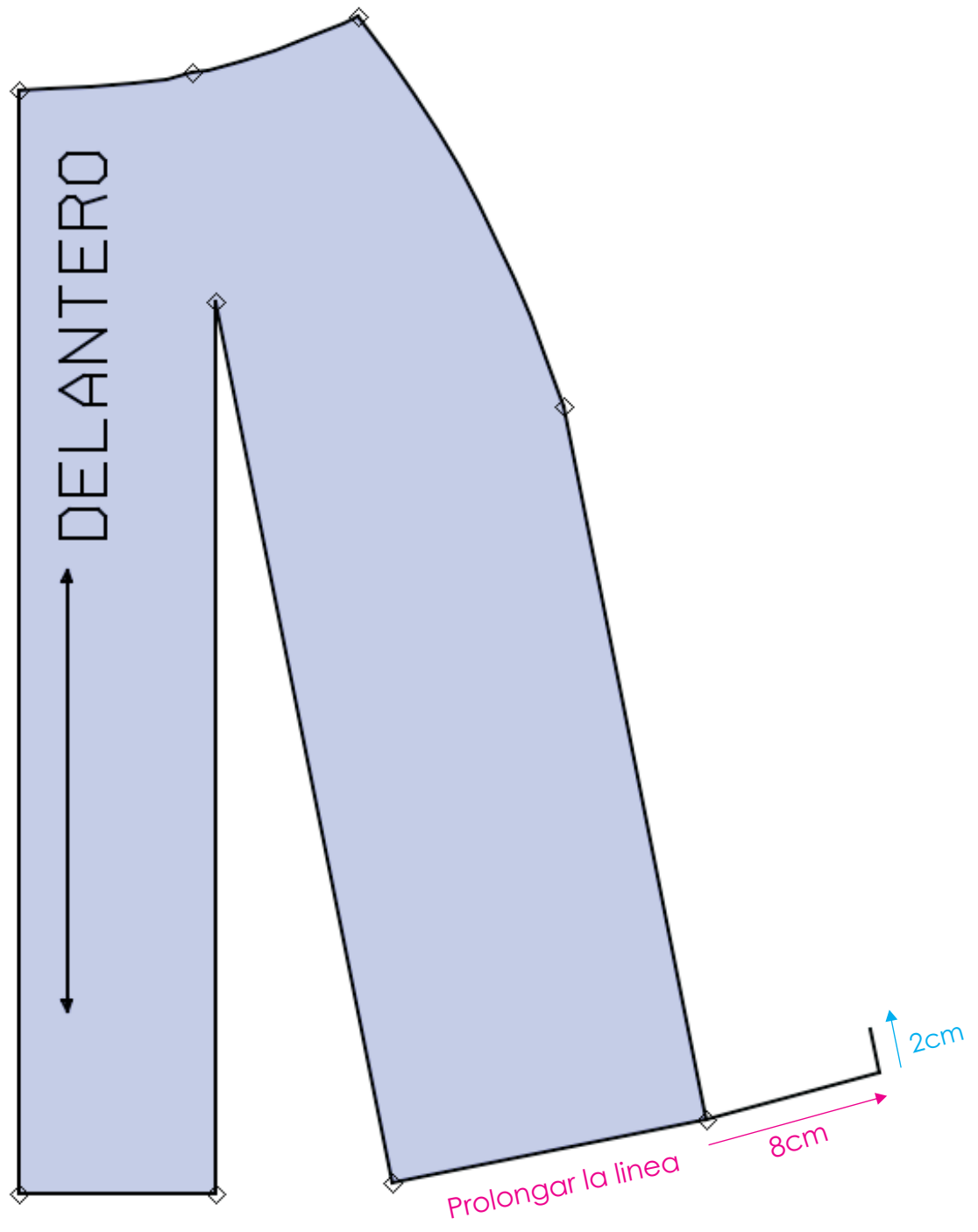

FALDA CAMPANA SIN PINZA

PATRONAJE

Paso a Paso

TALLA
8

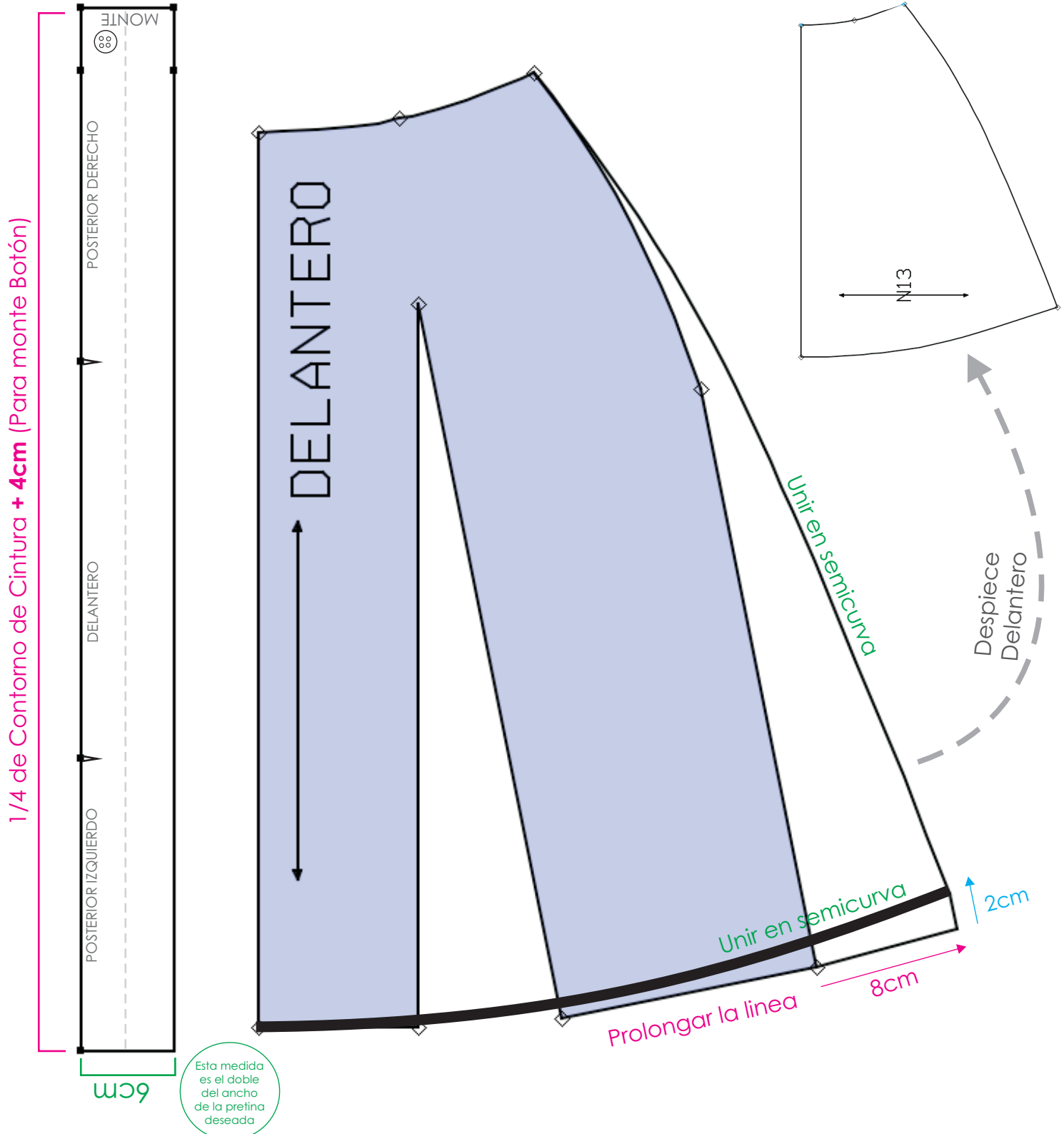

FALDA CAMPANA SIN PINZA

PATRONAJE

Paso a Paso

TALLA
8

POSTERIOR

Para el desarrollo de la
pieza POSTERIOR se debe
subir 1cm en la pieza
delantera por el centro frente

1cm

DELANTERO

POSTERIOR

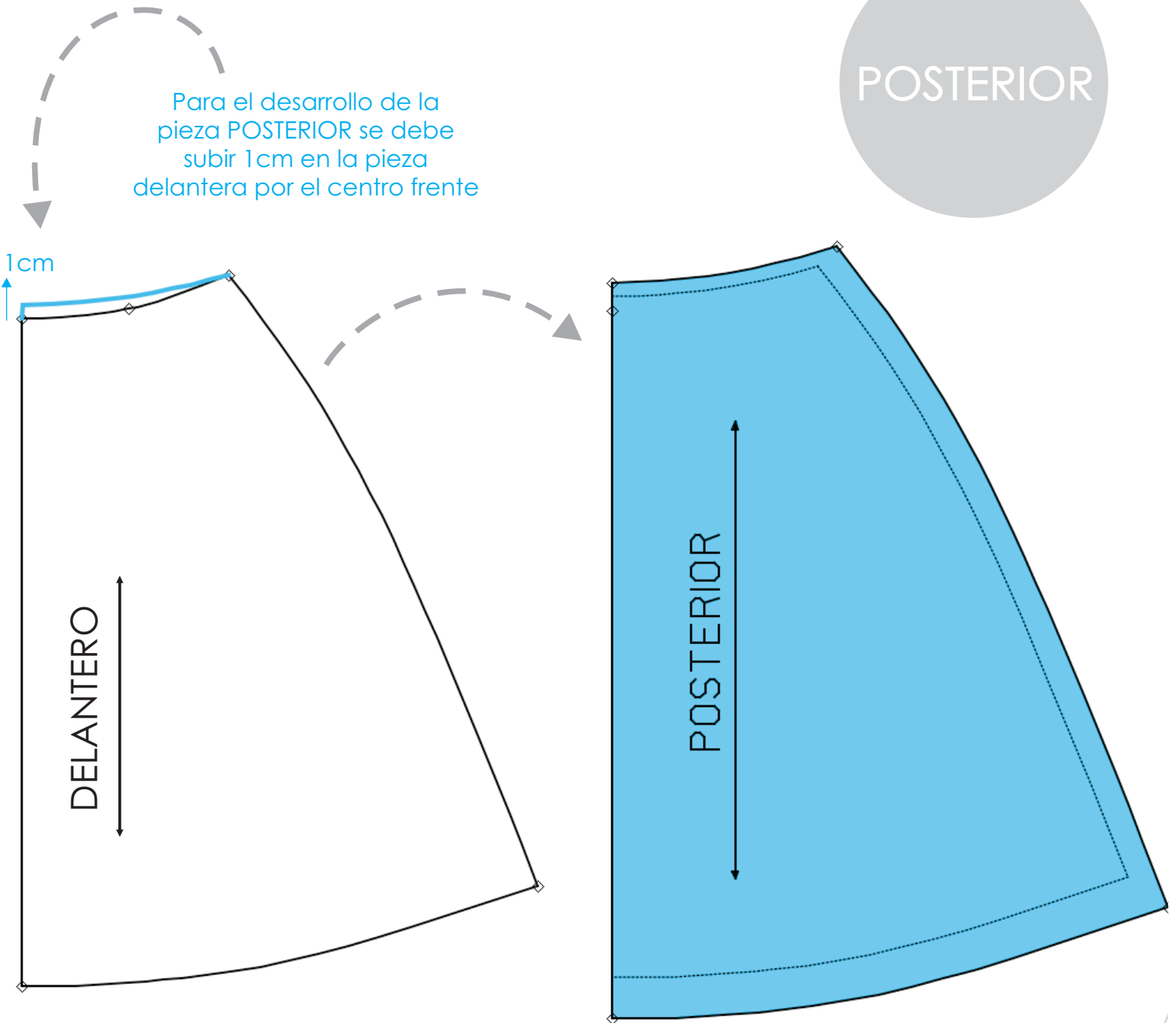

FALDA CAMPANA SIN PINZA

DESPIECE y COSTURAS

TALLA
8

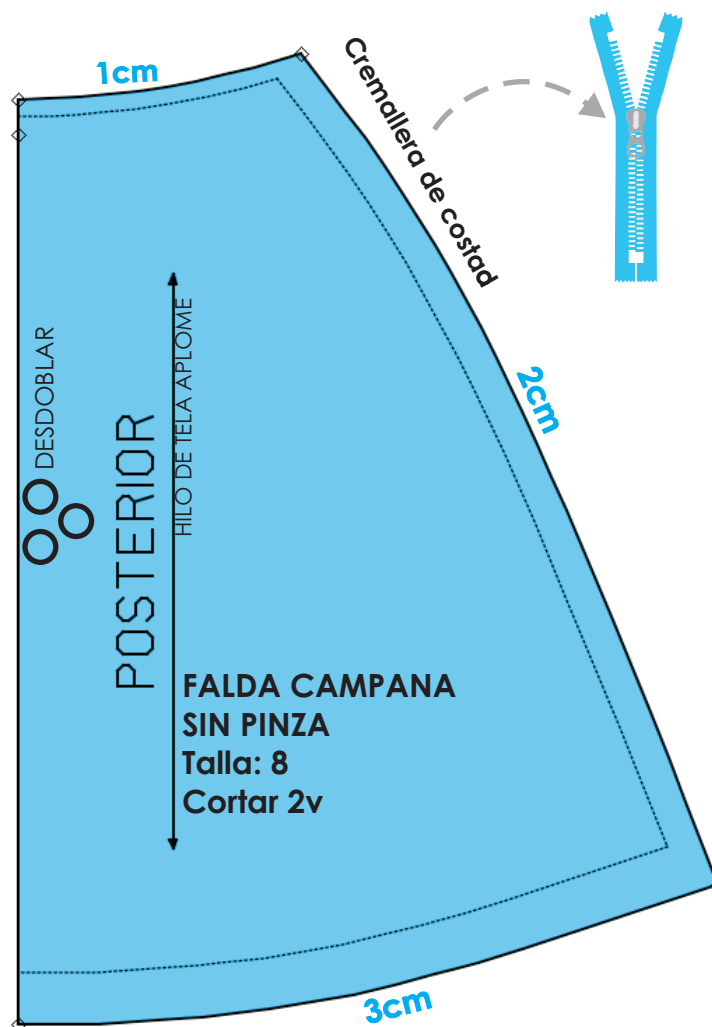
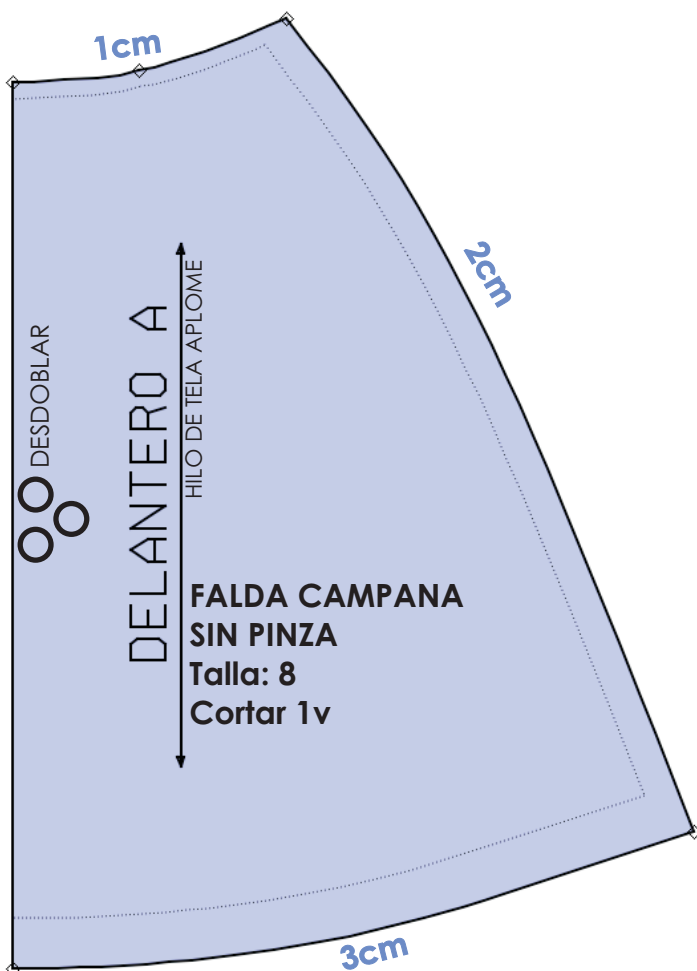
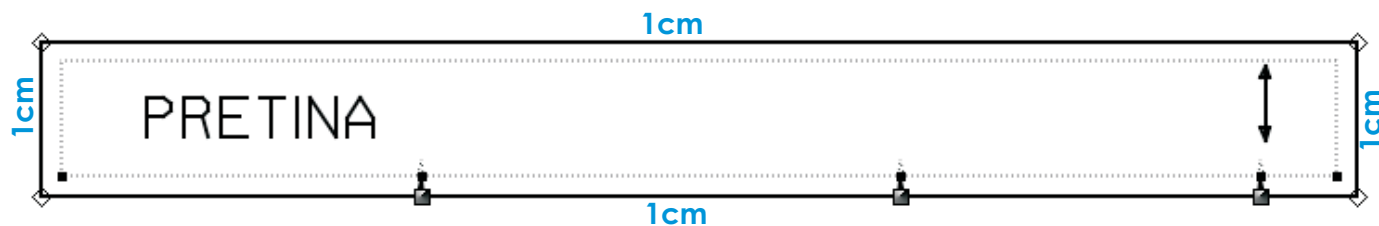

COSTURAS:

CINTURA= 1cm

COSTADOS= 2cm

DOBLADILLOS = 3 cm

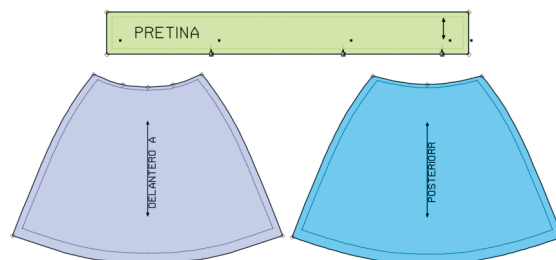

FALDA EN LINEA *A*

PATRONAJE

Paso a Paso

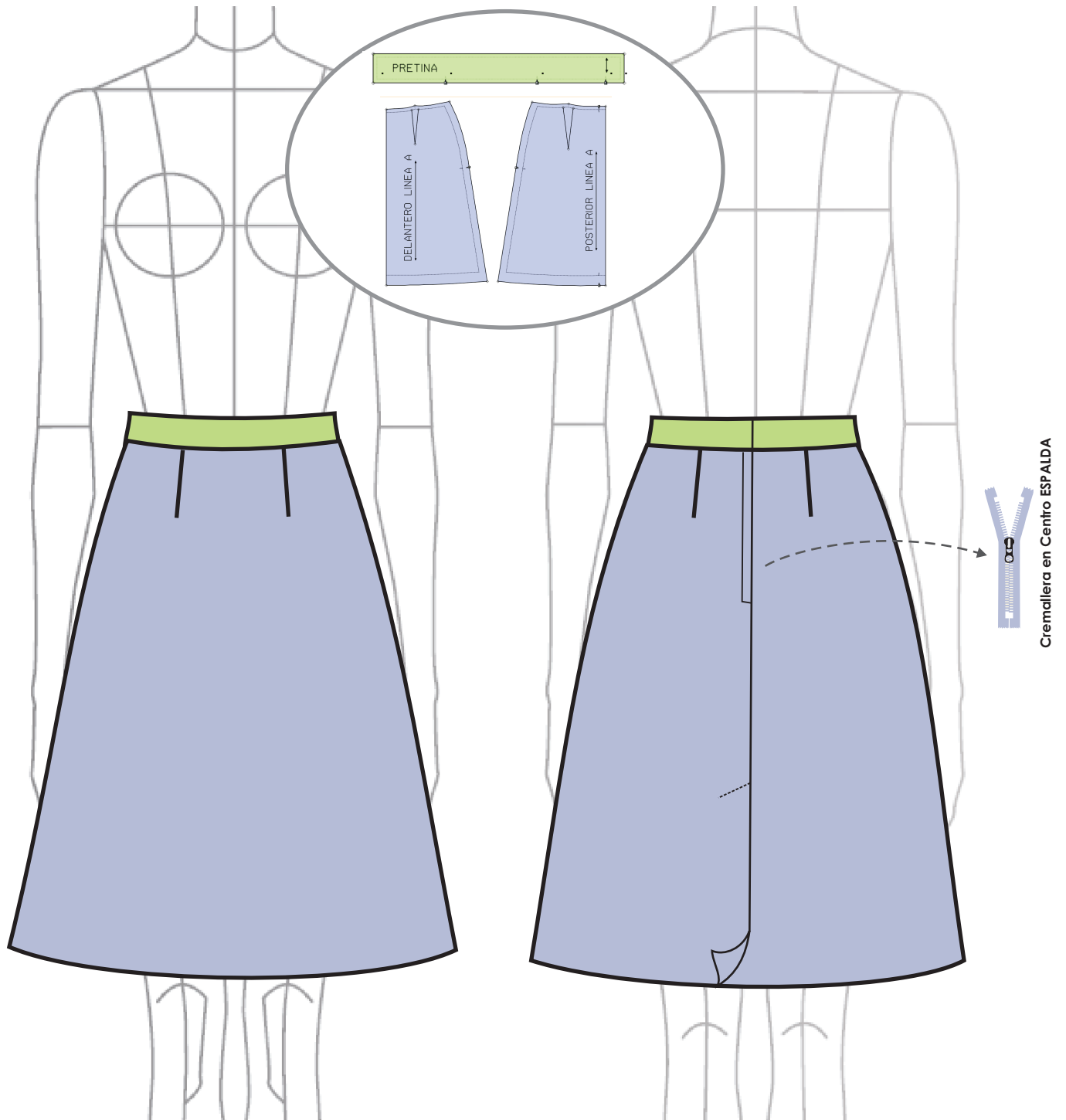

FALDA EN LINEA *A*

PATRONAJE

Paso a Paso

TALLA
8

Partir
del básico
DELANTERO
de la falda

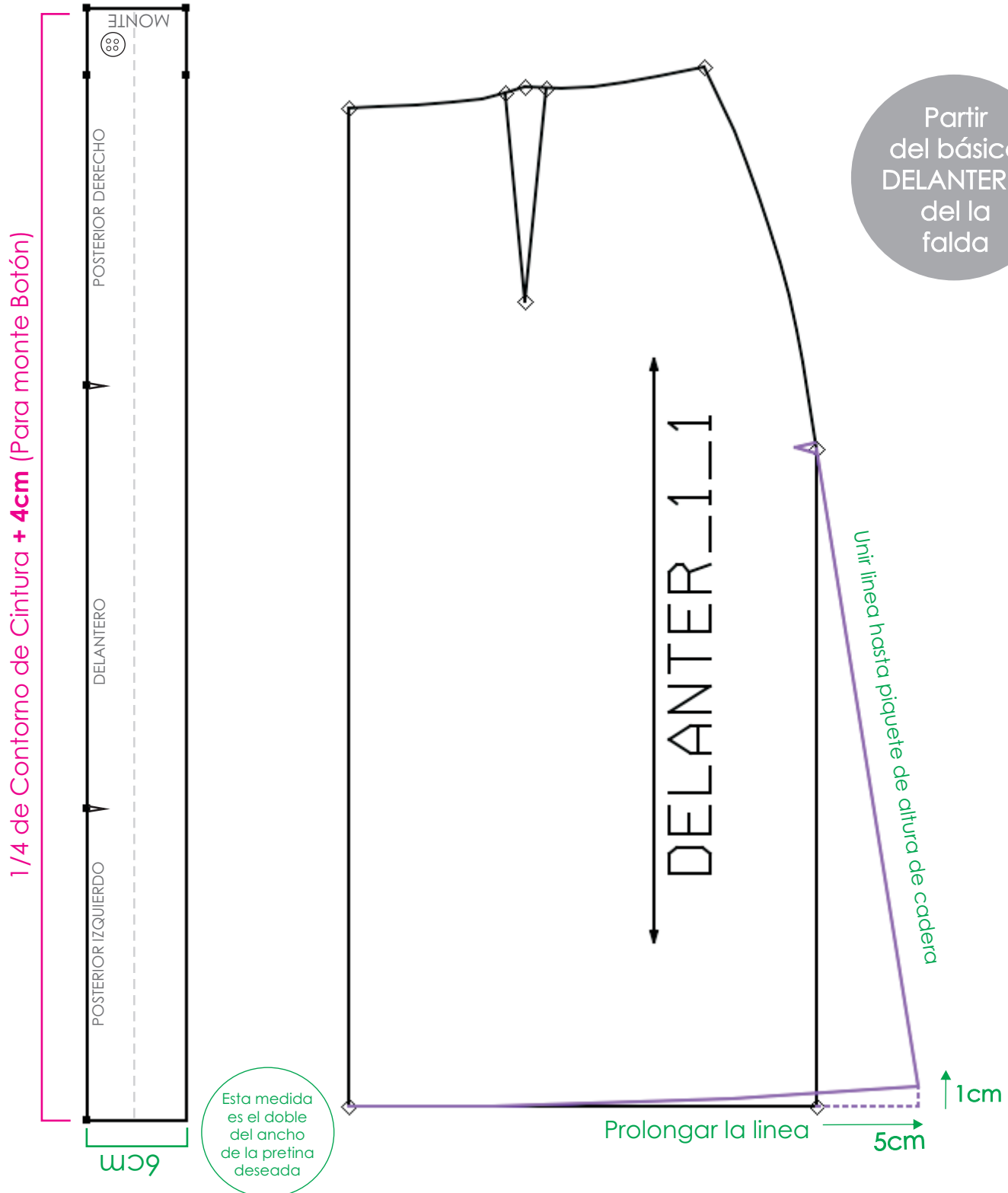

FALDA EN LINEA *A*

PATRONAJE

Paso a Paso

TALLA
8

Partir del básico POSTERIOR del la falda

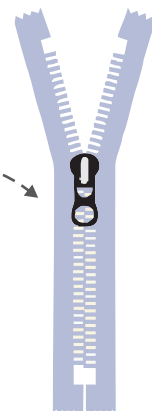
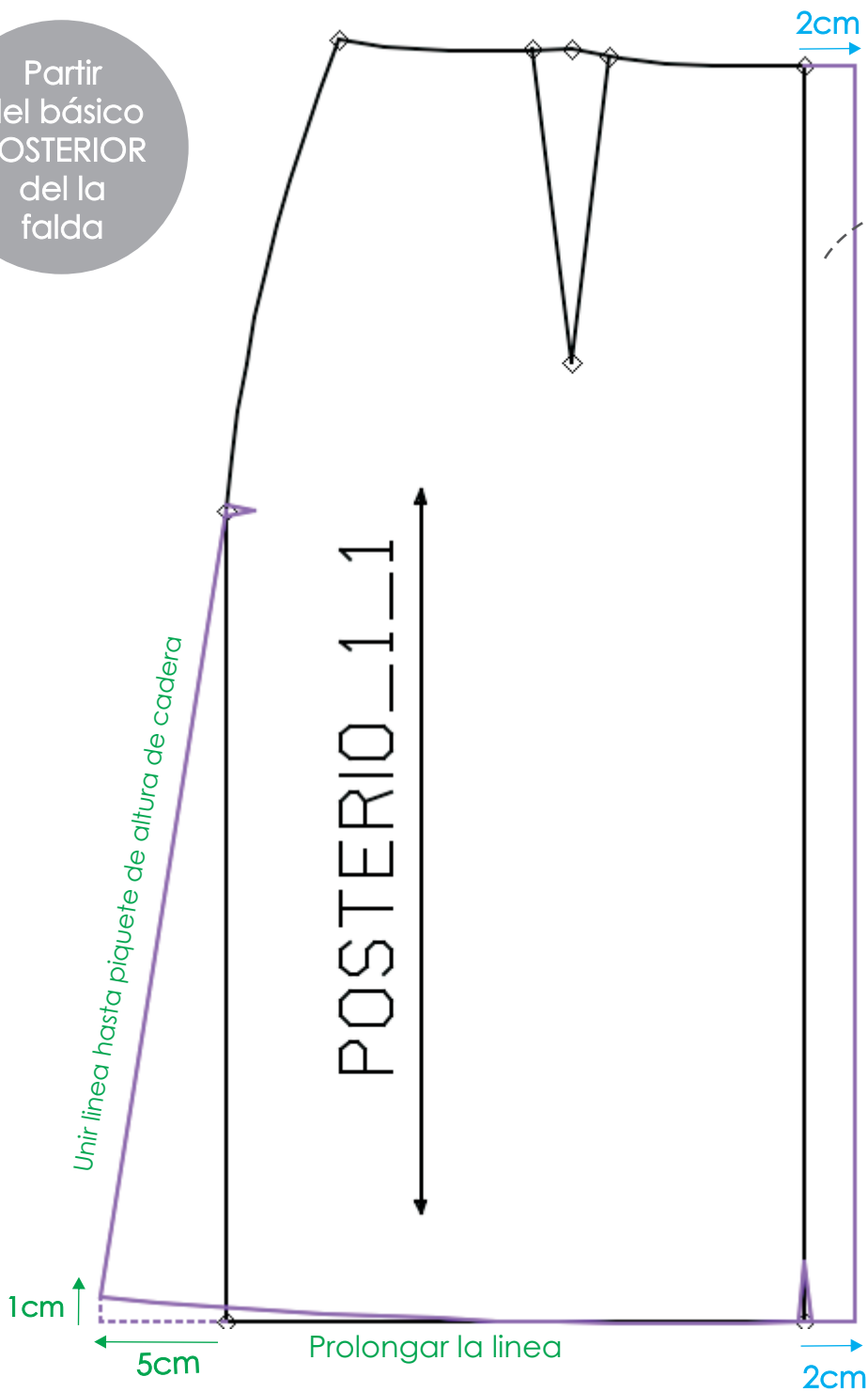

Cremallera en Centro ESPALDA

FALDA EN LINEA *A*

DESPIECE y COSTURAS

TALLA
8

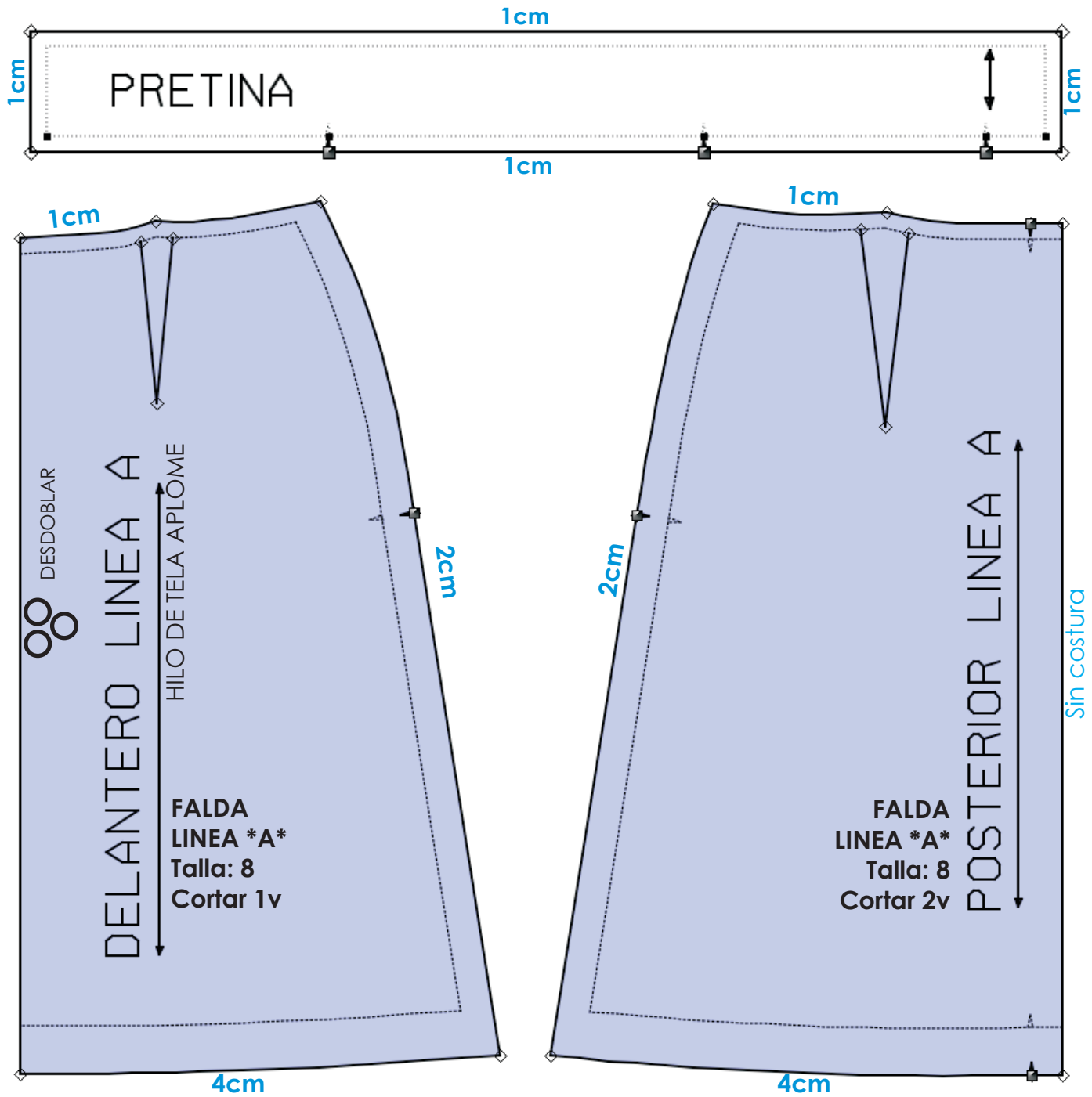

COSTURAS:

CINTURA= 1cm
CENTRO ATRÁS= 2cm
Ya Aplicado desde el desarrollo

COSTADOS= 2cm
DOBLADILLOS = 4 cm

FALDA RECTA CON VISTA INTERNA ANATOMICA

PATRONAJE

Paso a Paso

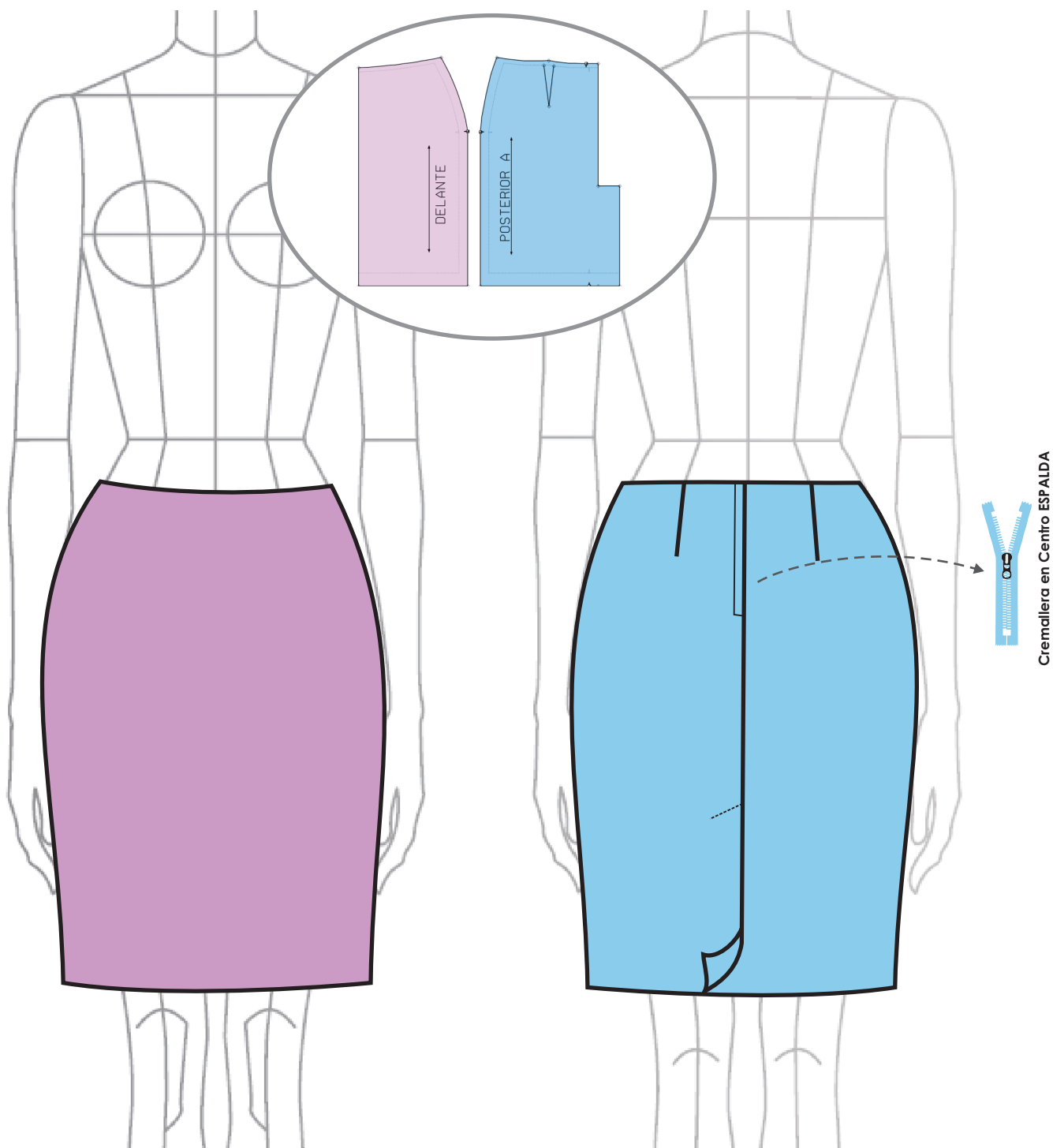

FALDA RECTA CON VISTA INTERNA ANATOMICA

PATRONAJE

Paso a Paso

TALLA
8

Partir del básico DELANTERO Y POSTERIOR del la falda

ELIMINAR PINZA POR COSTADO

Tomar ésta medida

Entrar por costado lo que midió en la pinza

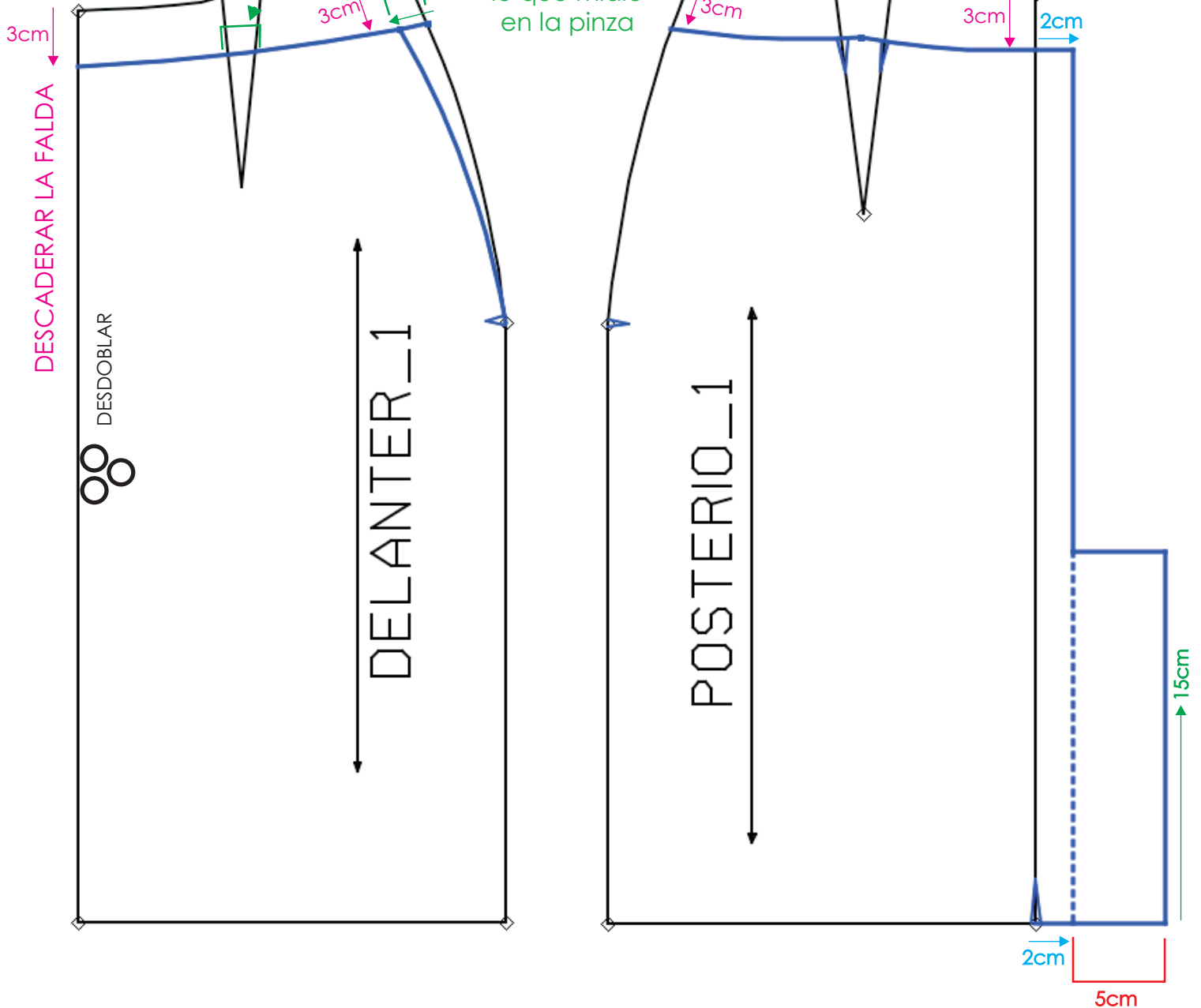

FALDA RECTA CON VISTA INTERNA ANATOMICA

PATRONAJE

Paso a Paso

TALLA
8

VISTA
INTERNA
ANATOMICA

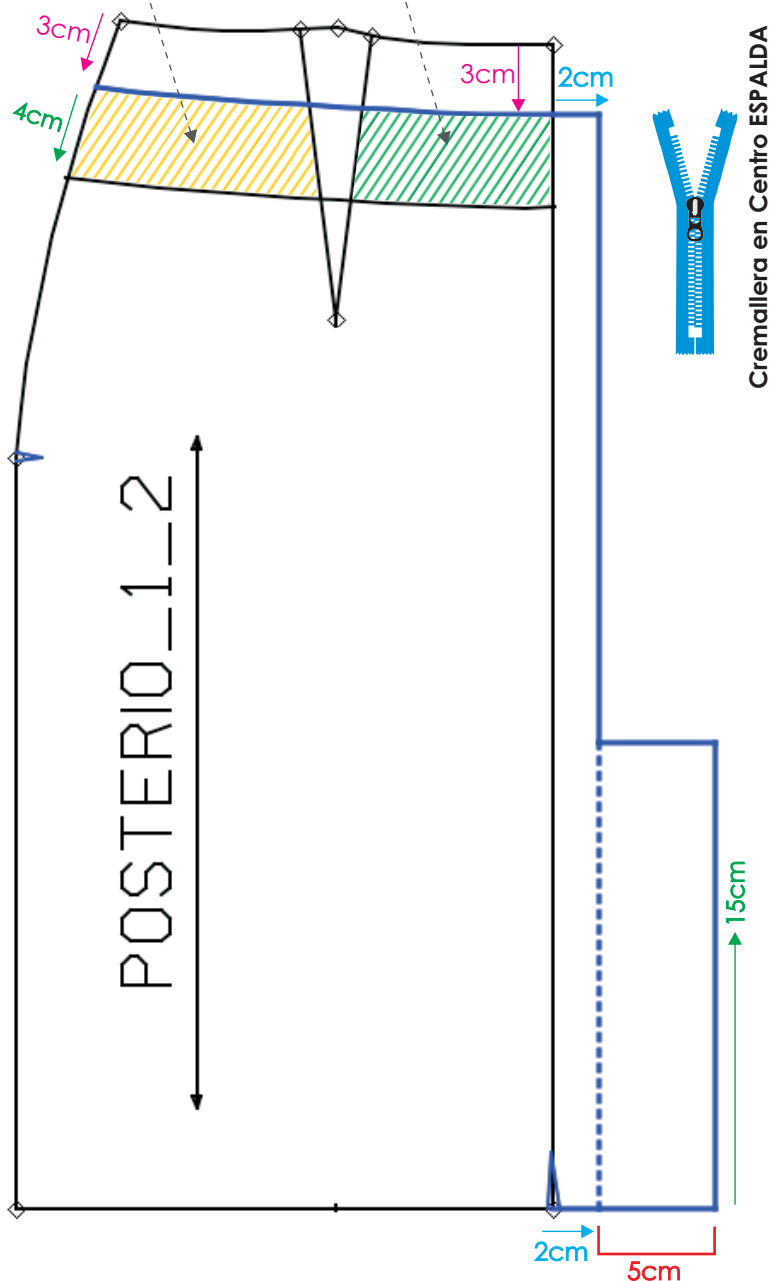
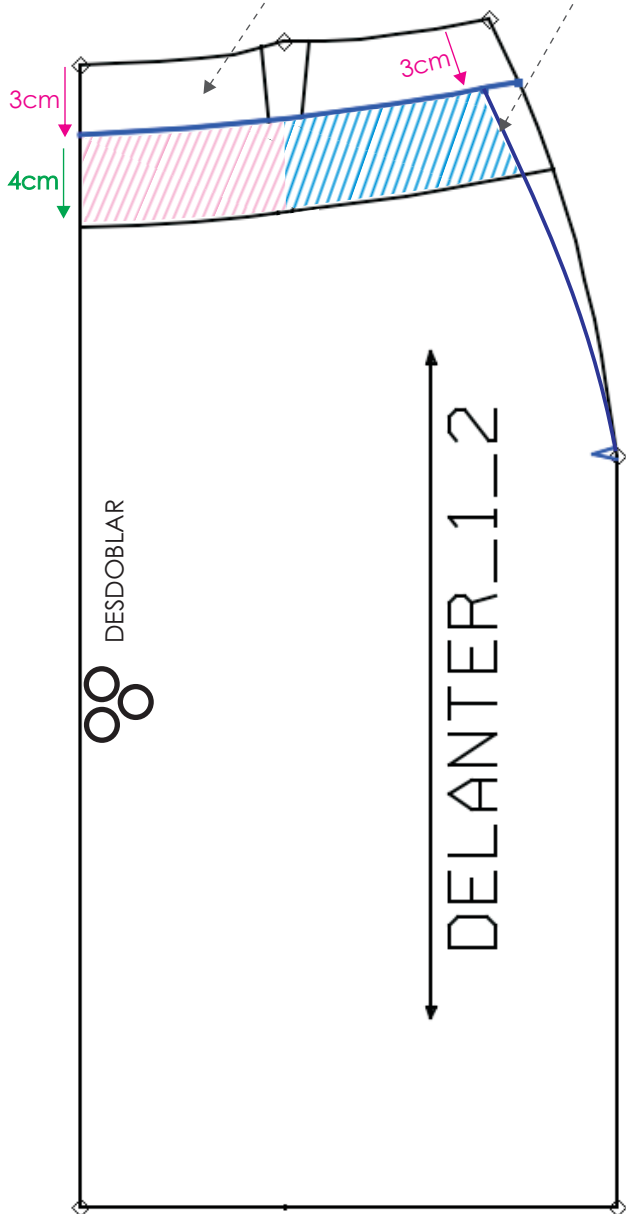
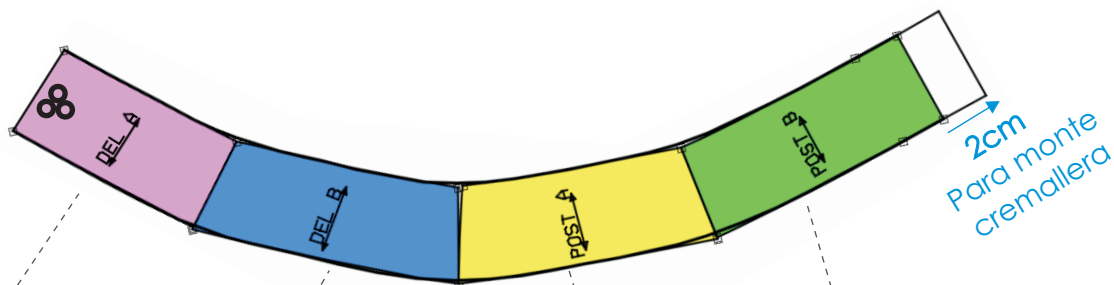

FALDA RECTA CON VISTA INTERNA ANATOMICA

DESPIECE y COSTURAS

TALLA
8

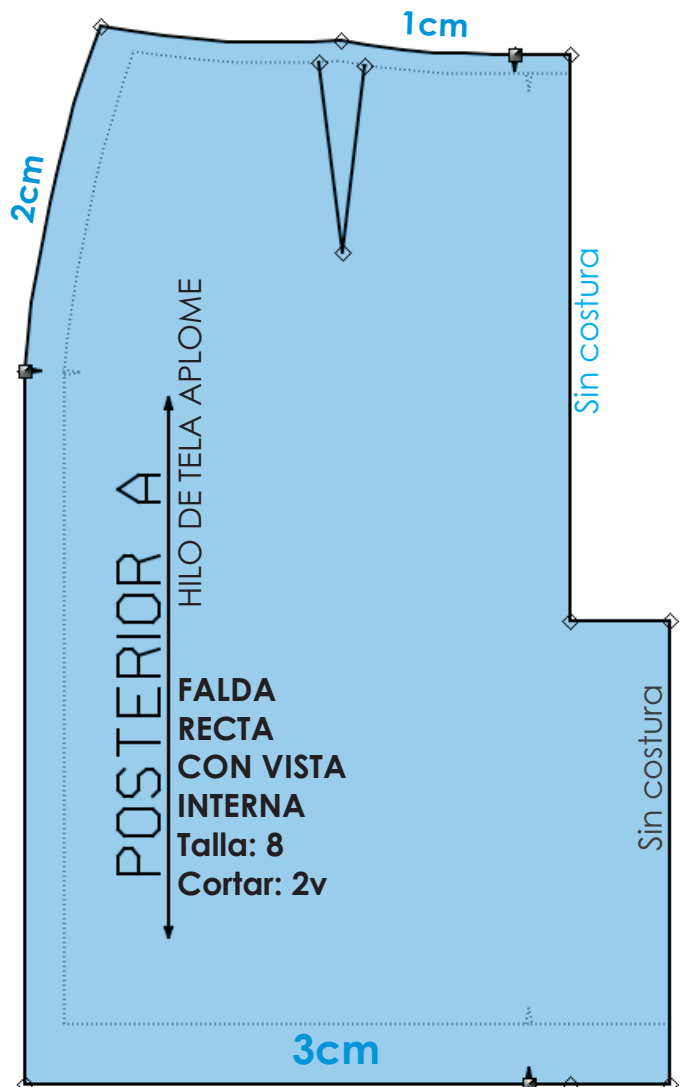
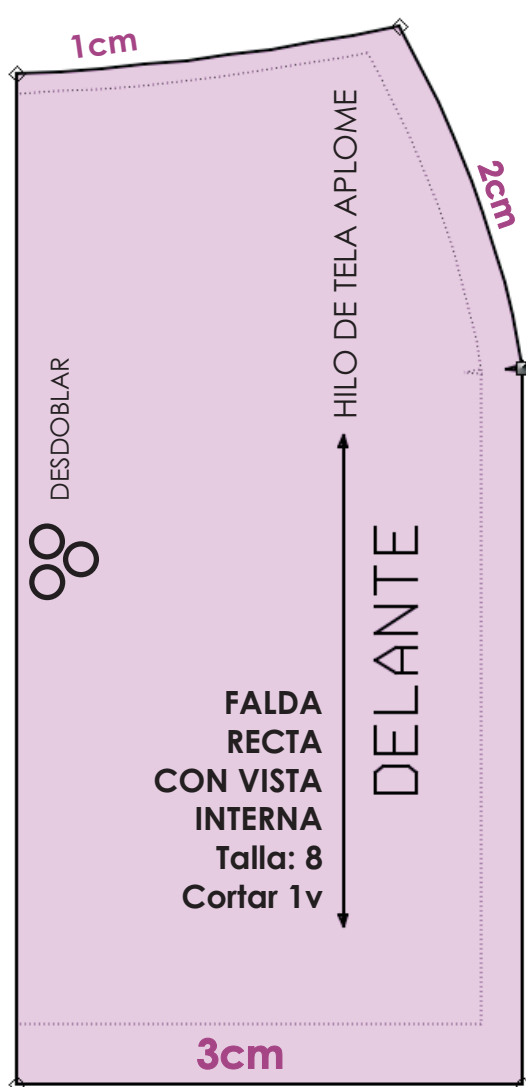

COSTURAS TELA:

CINTURA= 1cm

COSTADOS= 2cm

CENTRO ATRÁS= 2cm
Ya Aplicado desde el desarrollo

DOBLADILLOS= 3cm

FALDA RECTA CON VISTA INTERNA ANATOMICA

DESPIECE y COSTURAS

TALLA
8

FORRO

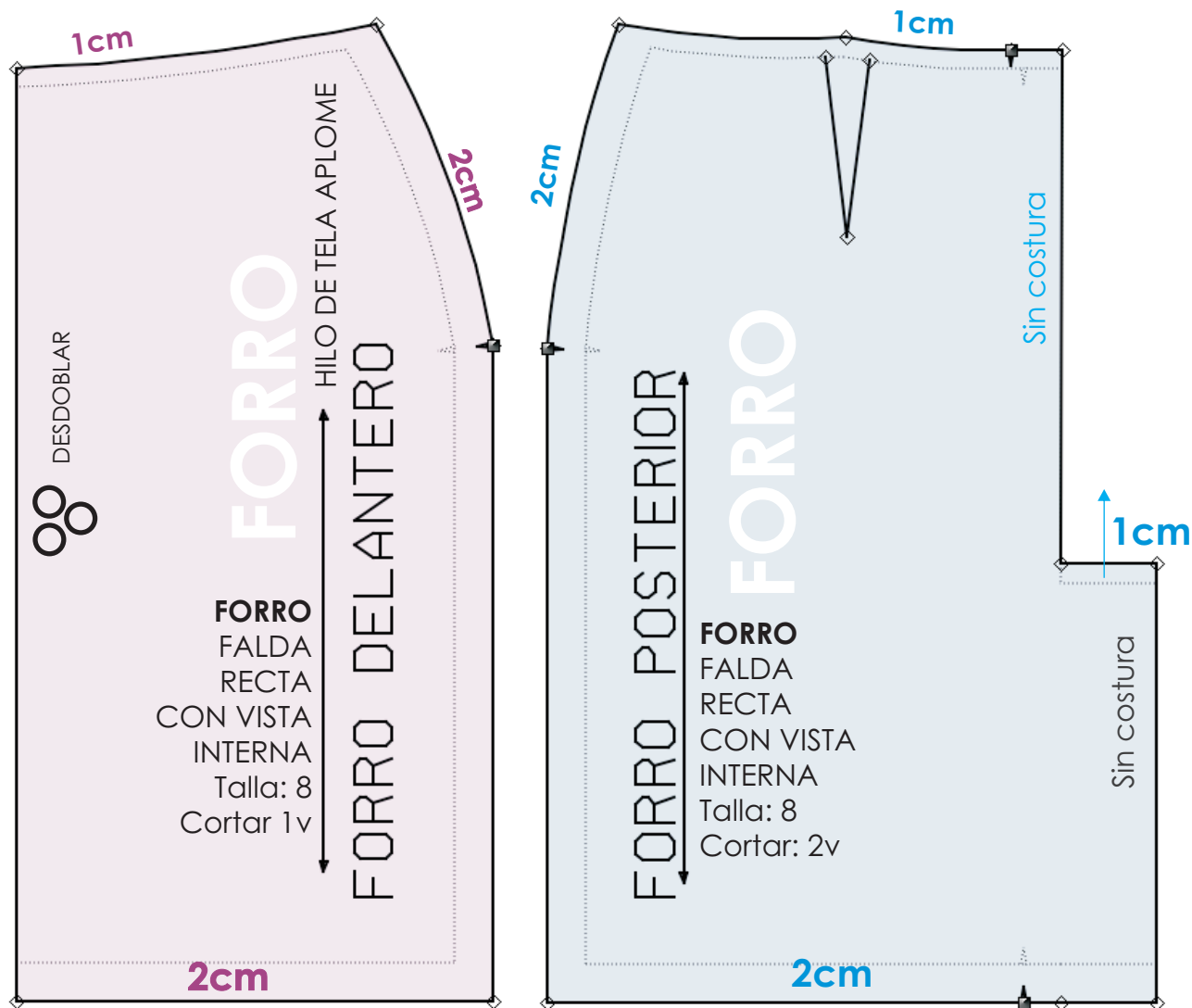

COSTURAS TELA FORRO:

CINTURA= 1cm

COSTADOS= 2cm

CENTRO ATRÁS= 2cm
Ya Aplicado desde el desarrollo

DOBLADILLOS = 2cm

FALDA RECTA CON PRETINA ANATÓMICA

PATRONAJE

Paso a Paso

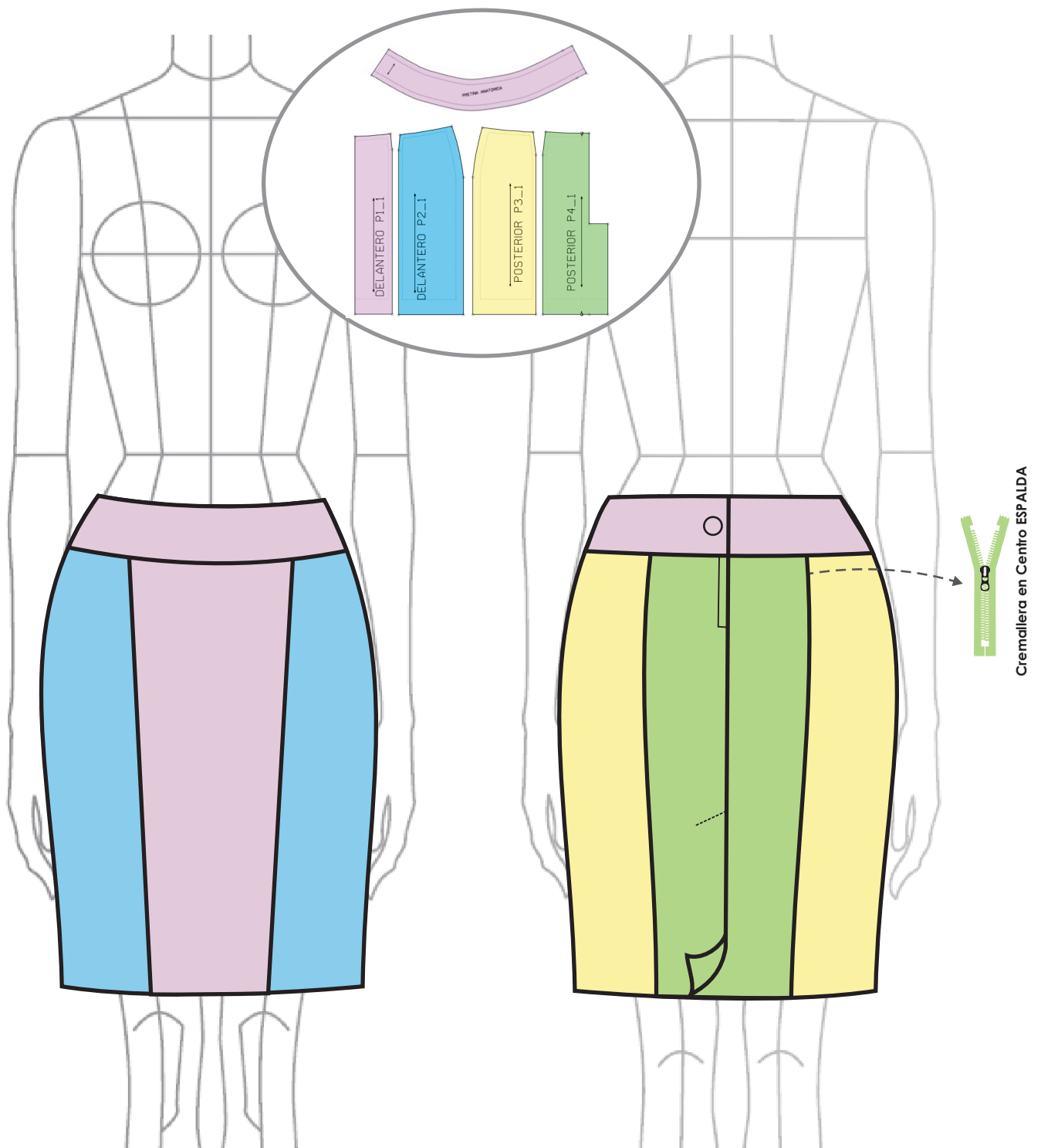

FALDA RECTA PRETINA ANATÓMICA

PATRONAJE

Paso a Paso

TALLA
8

VISTA
INTERNA
ANATOMICA

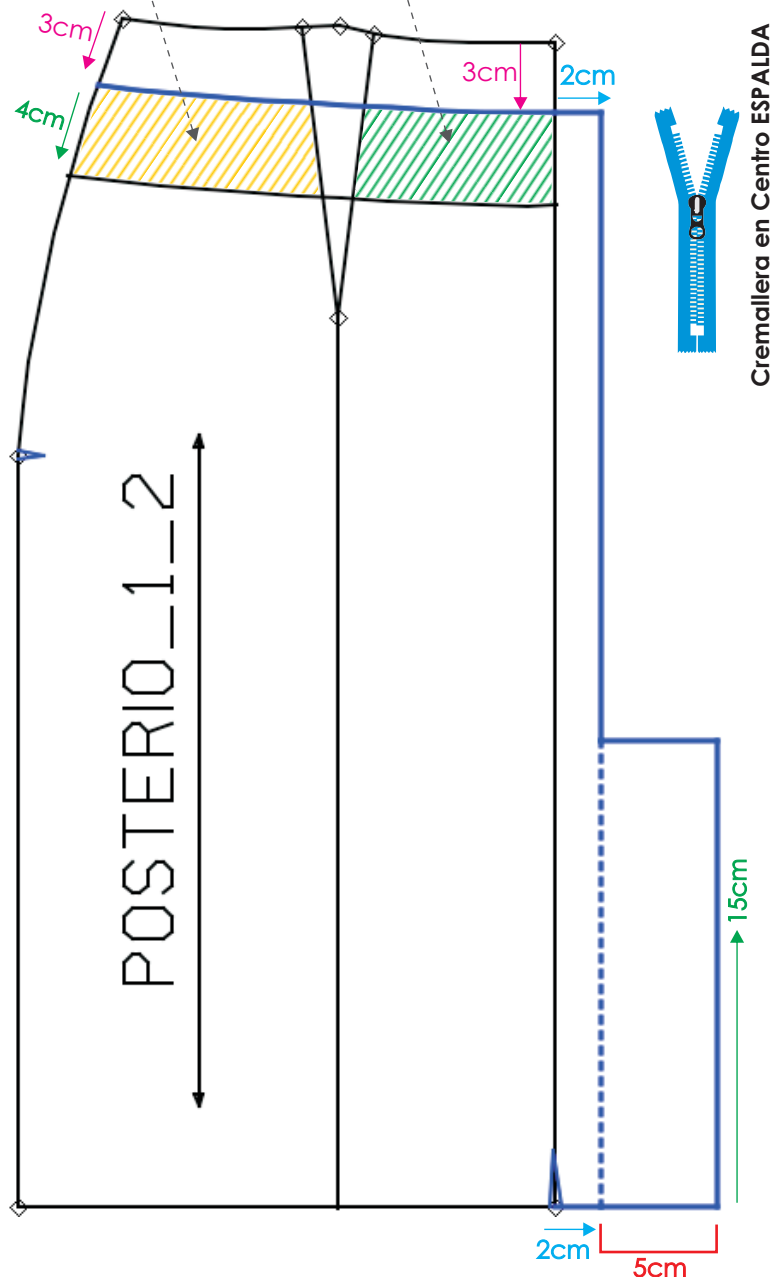
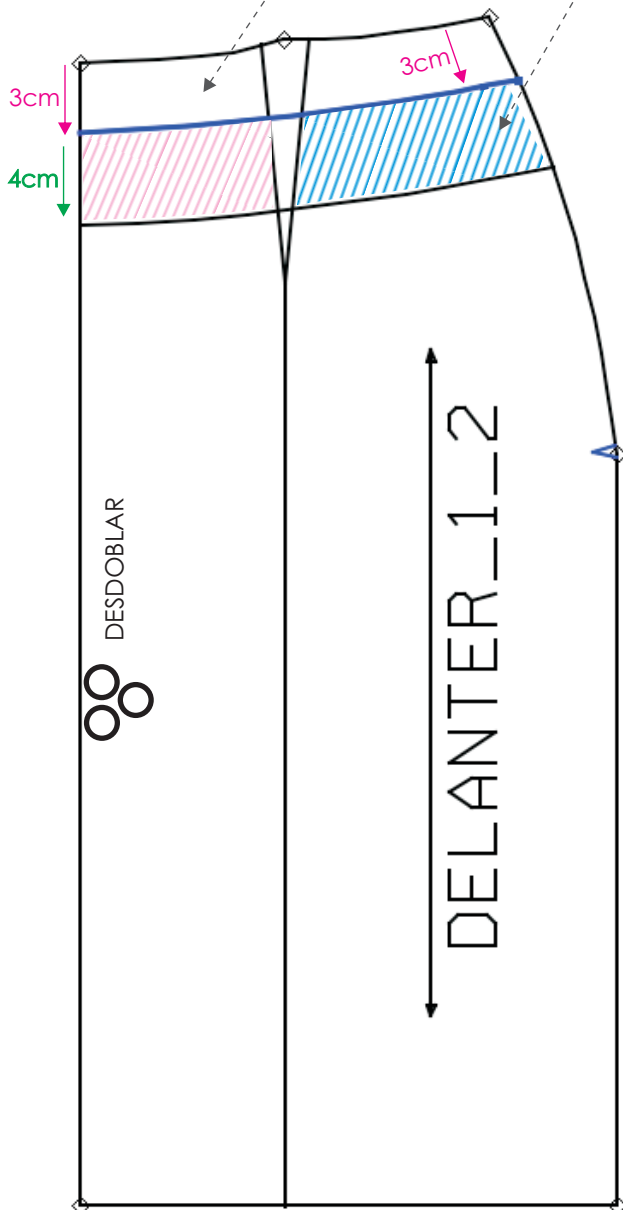
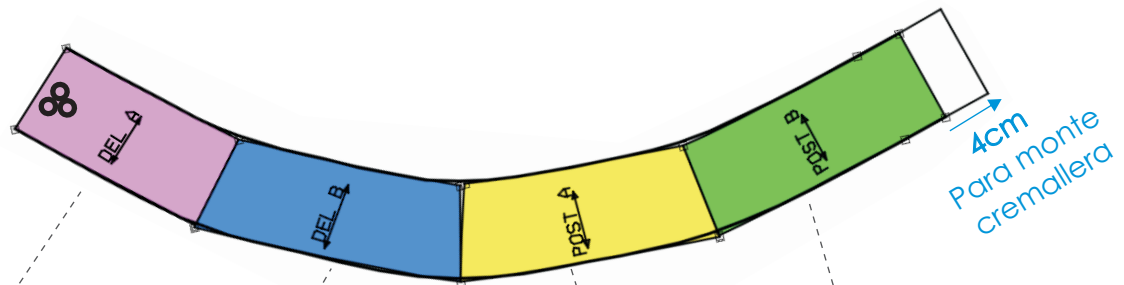

FALDA RECTA PRETINA ANATÓMICA

PATRONAJE

Paso a Paso

TALLA
8

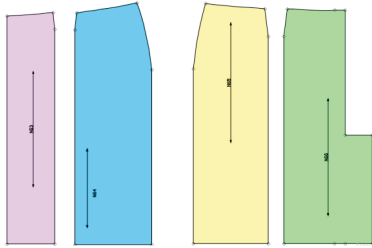

Identificar cada pieza Delantera y Posterior

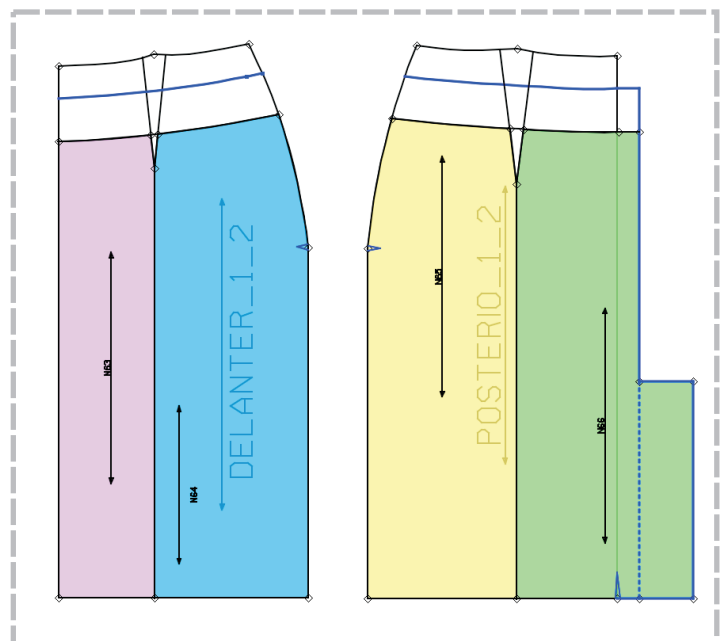
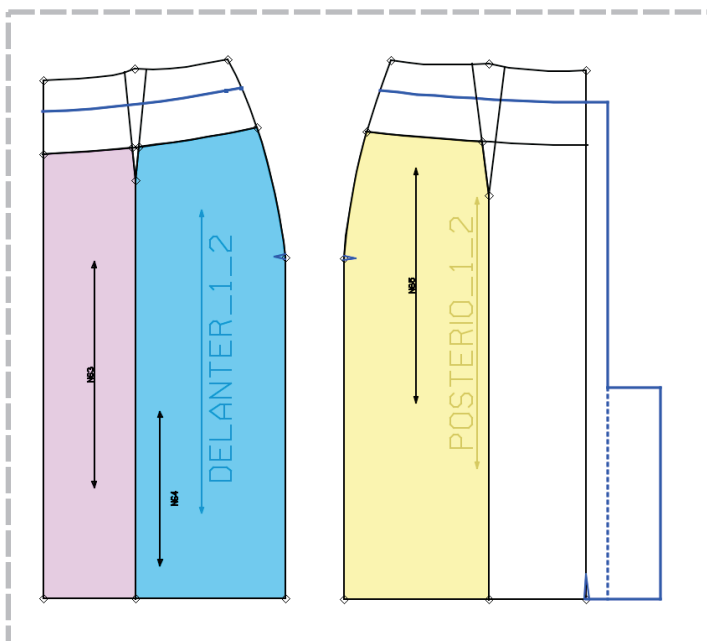
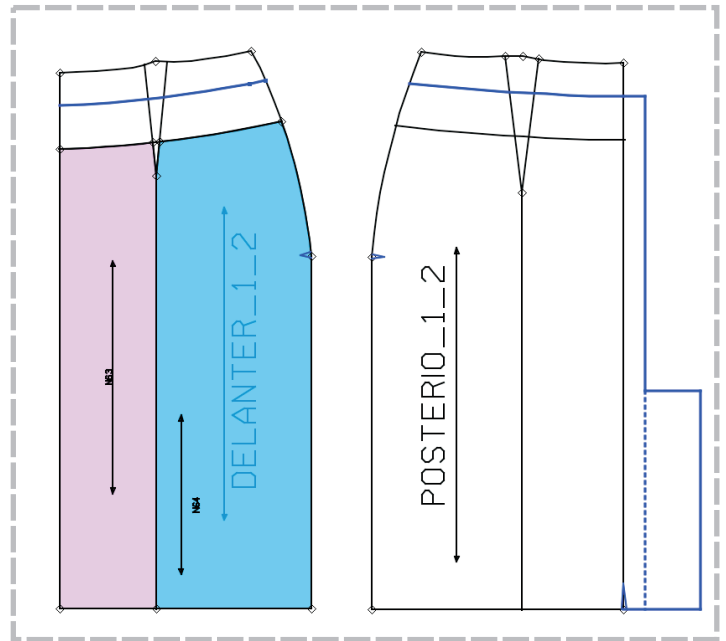
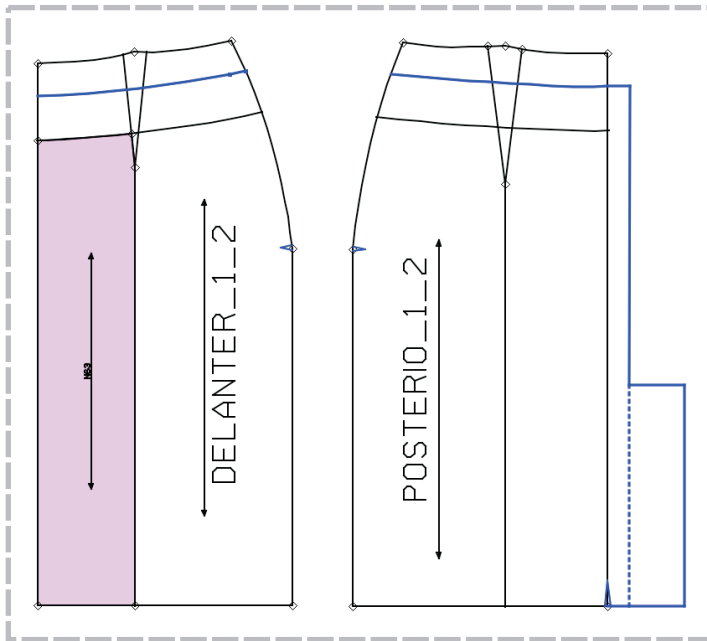

FALDA RECTA PRETINA ANATÓMICA

PATRONAJE

Paso a Paso

TALLA
8

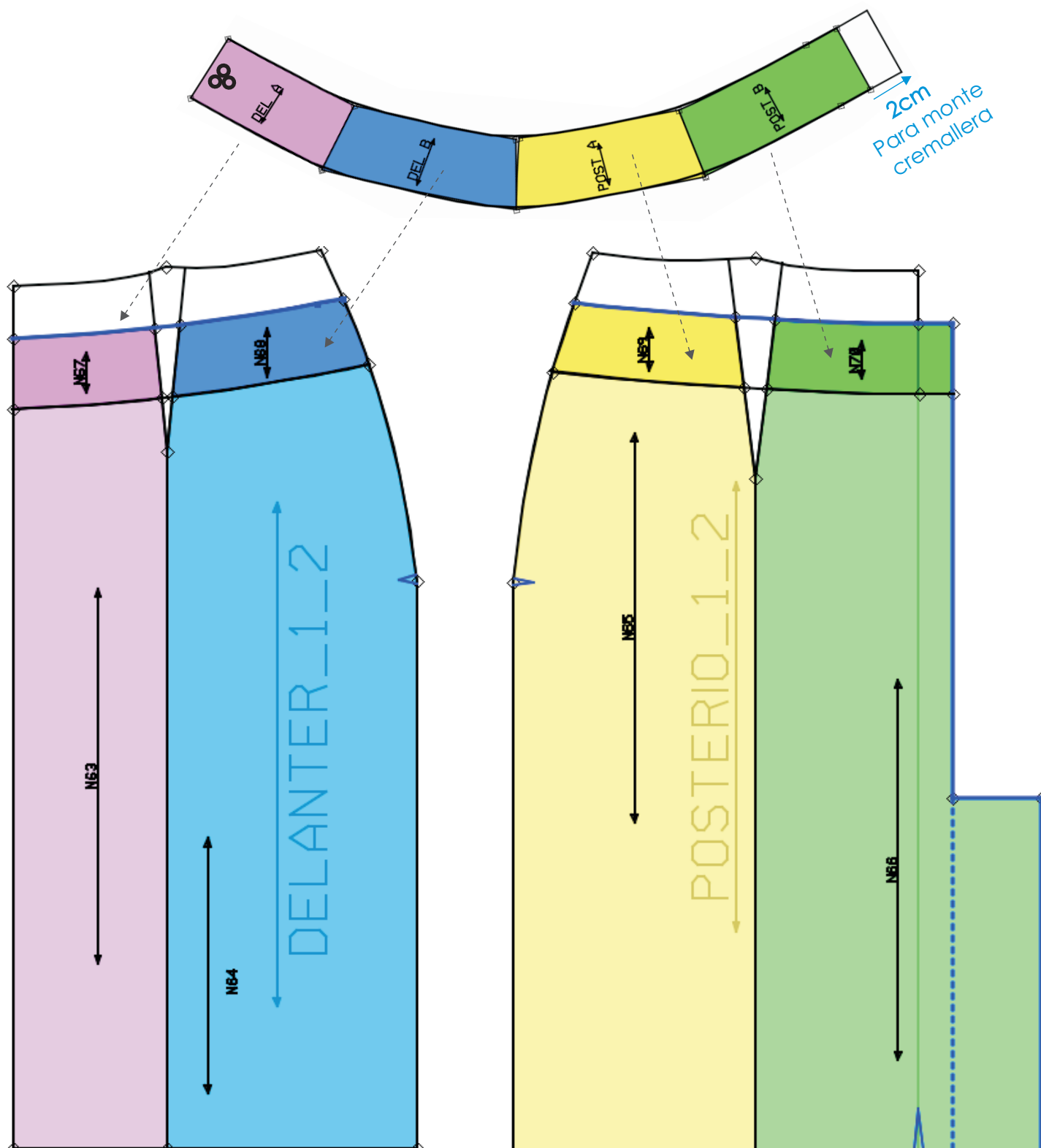

FALDA RECTA PRETINA ANATÓMICA

DESPIECE y COSTURAS

TALLA
8

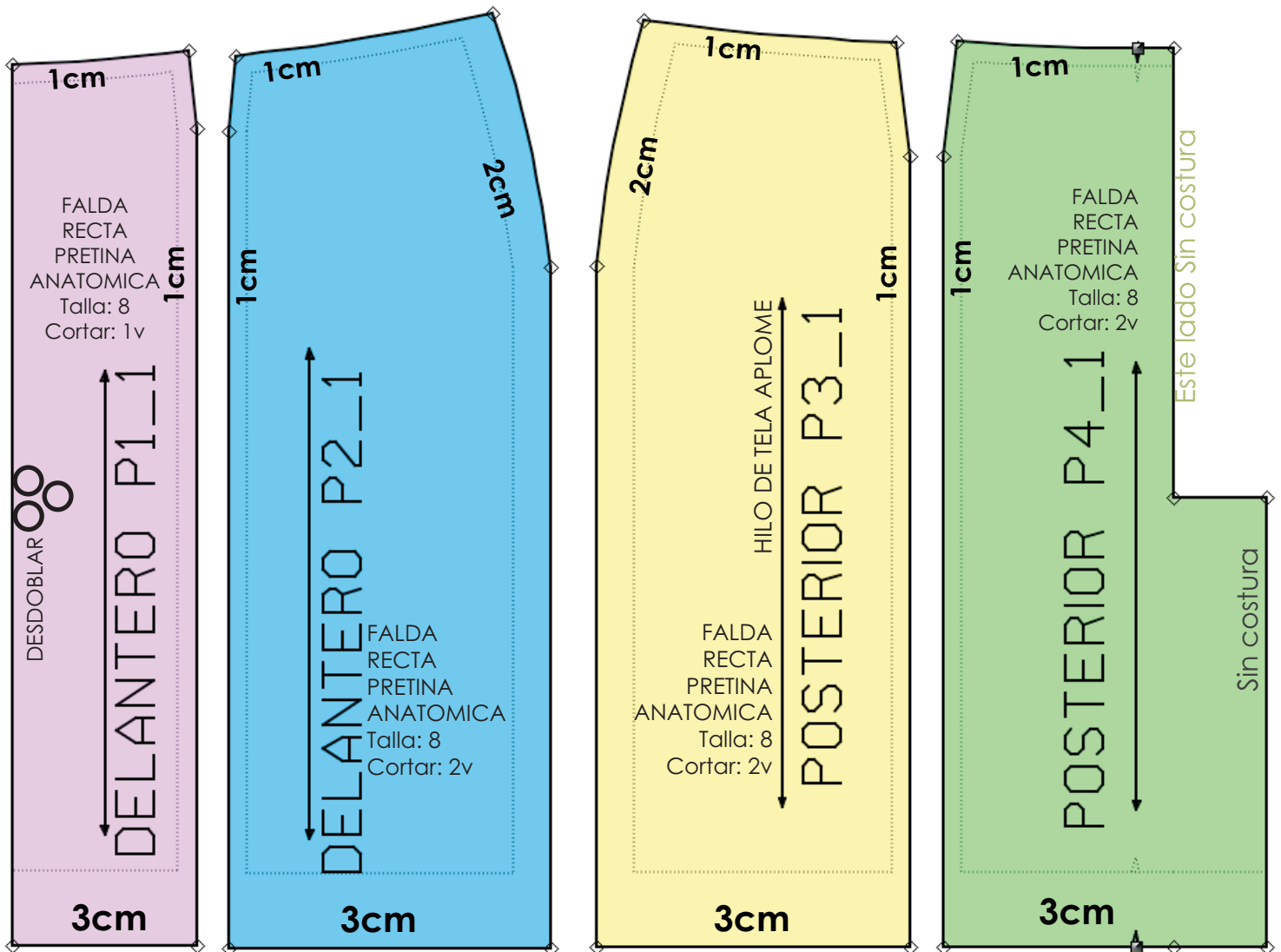

COSTURAS:

CINTURA= 1cm

COSTADOS= 2cm

CENTRO ATRÁS= 2cm
Ya Aplicado desde el desarrollo

DOBLADILLOS = 3 cm

FALDA DE NESGAS

PATRONAJE

Paso a Paso

TALLA
8

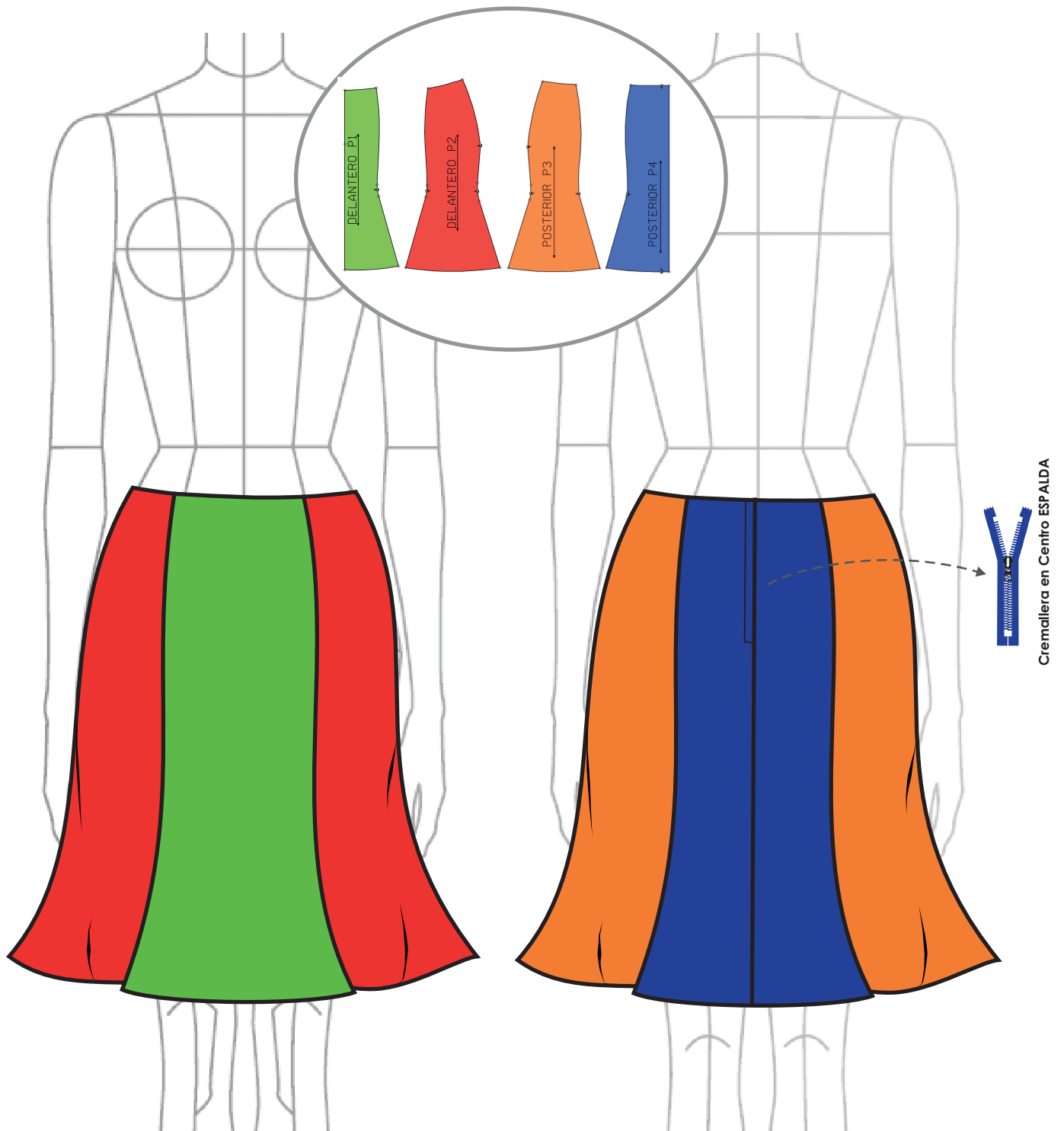

FALDA DE NESGAS

PATRONAJE

Paso a Paso

TALLA
8

Paso 1

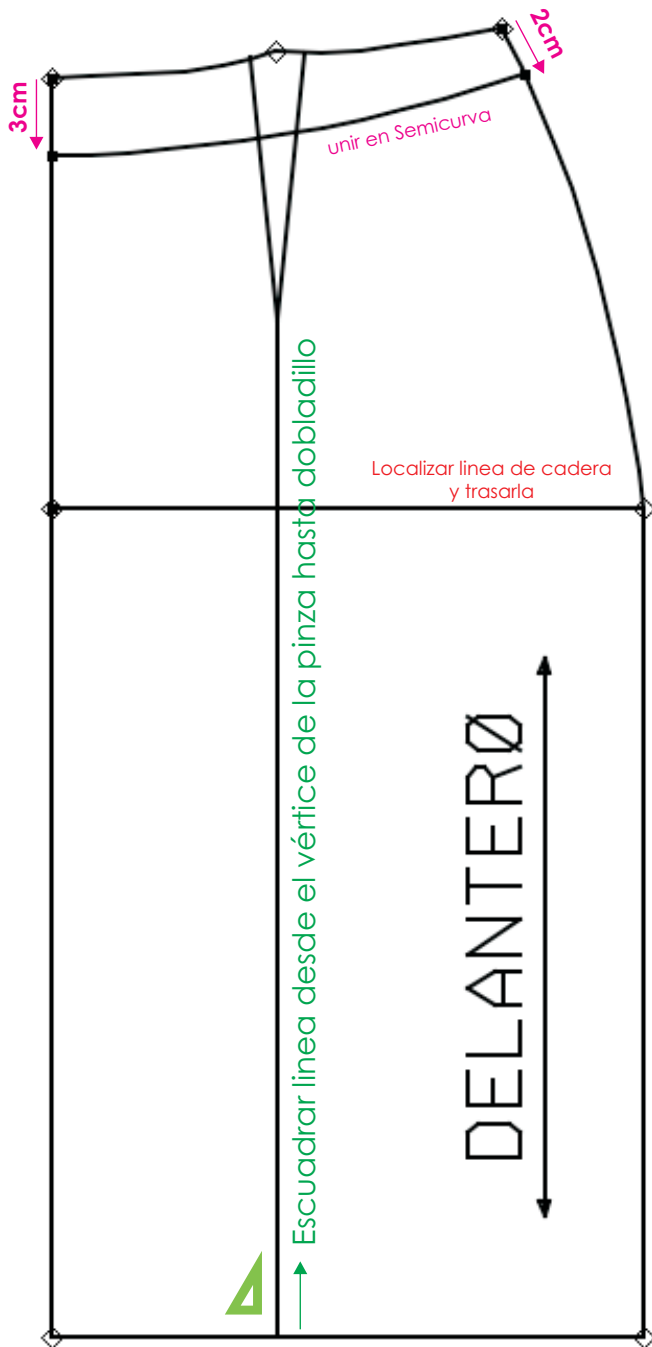

Paso 2

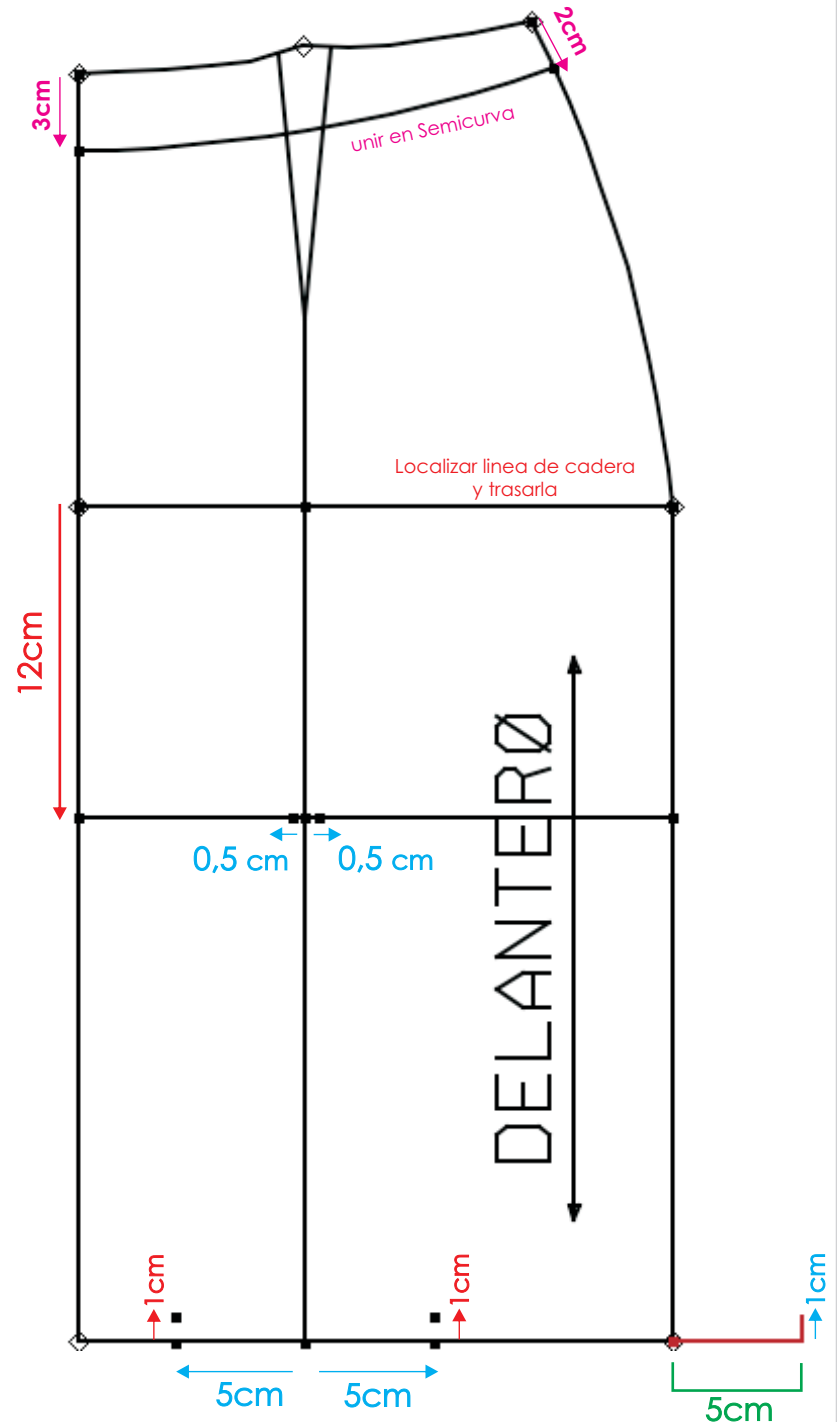

FALDA DE NESGAS

PATRONAJE

Paso a Paso

TALLA
8

Paso 3

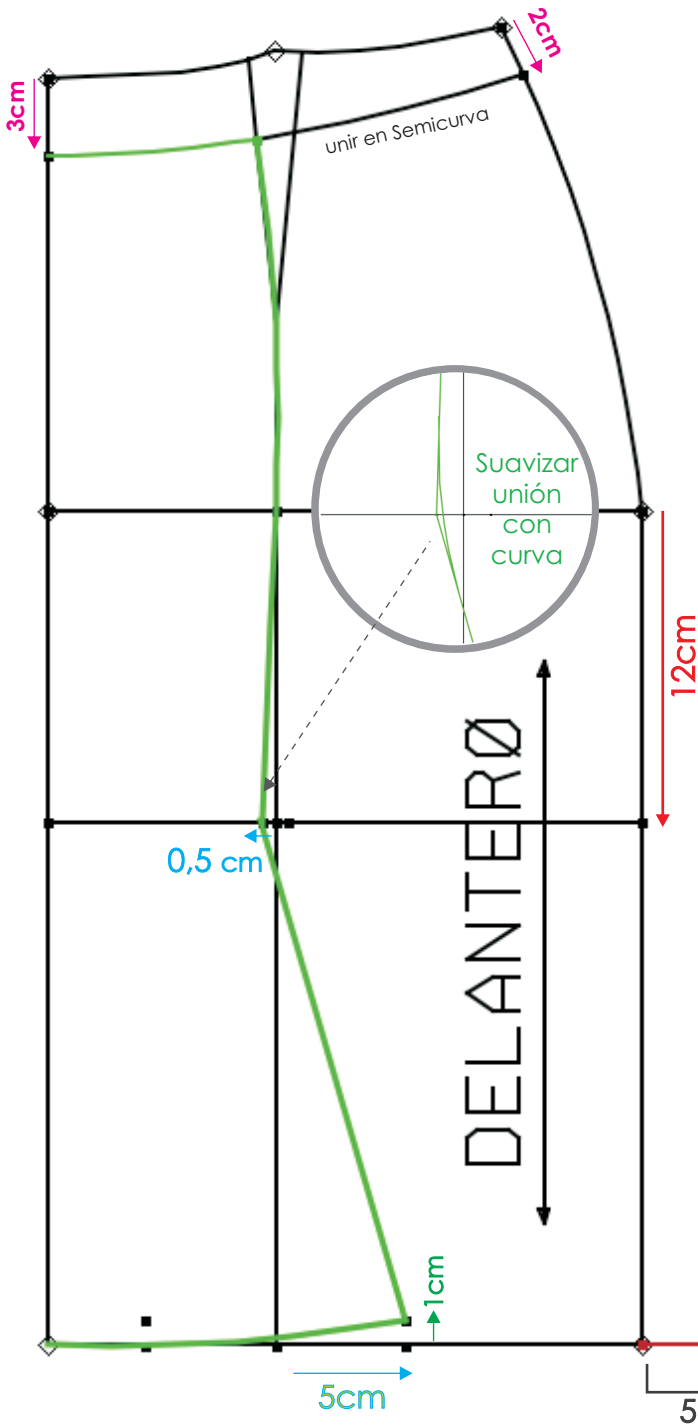

Paso 4

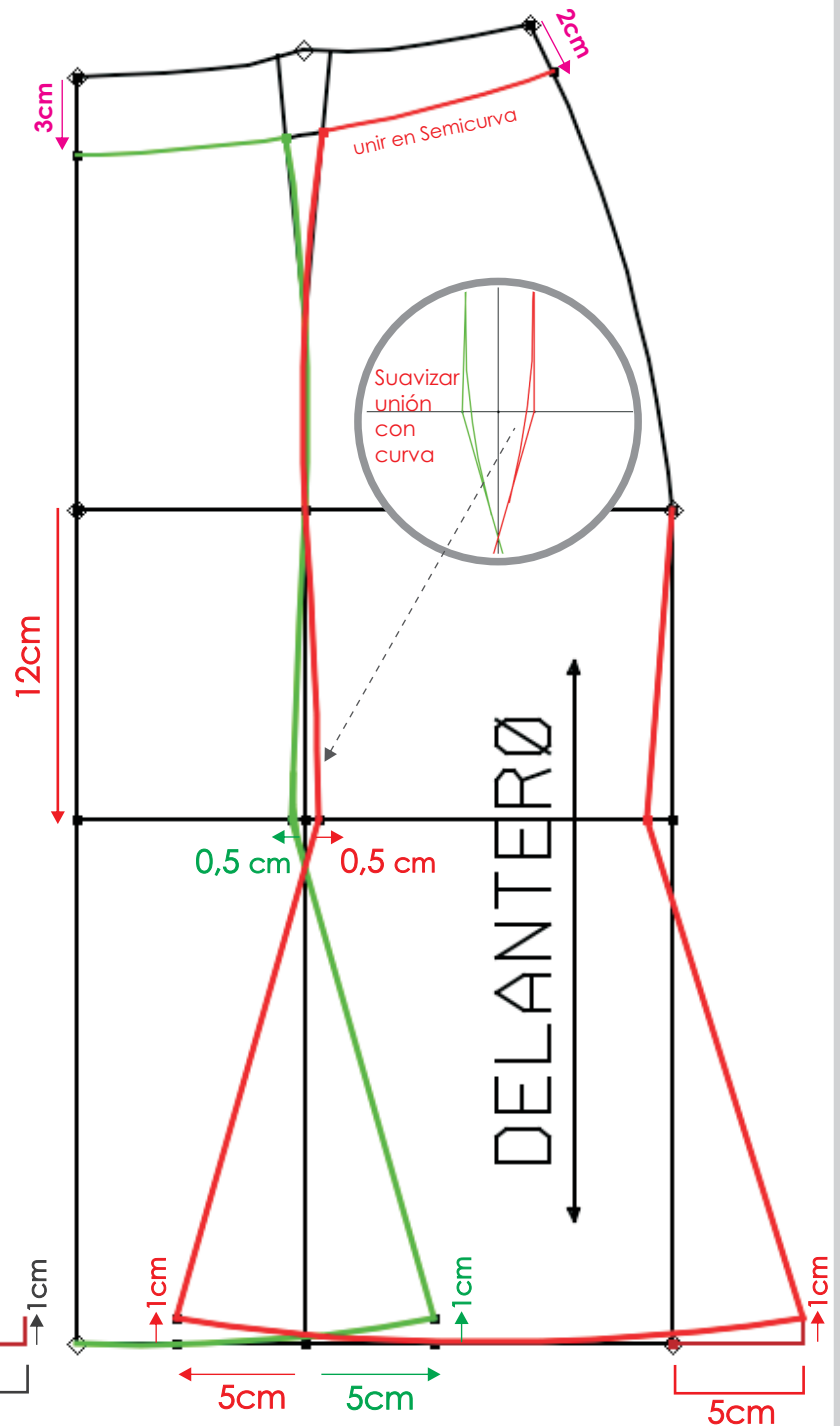

FALDA DE NESGAS DESPIECE

TALLA
8

Paso 5

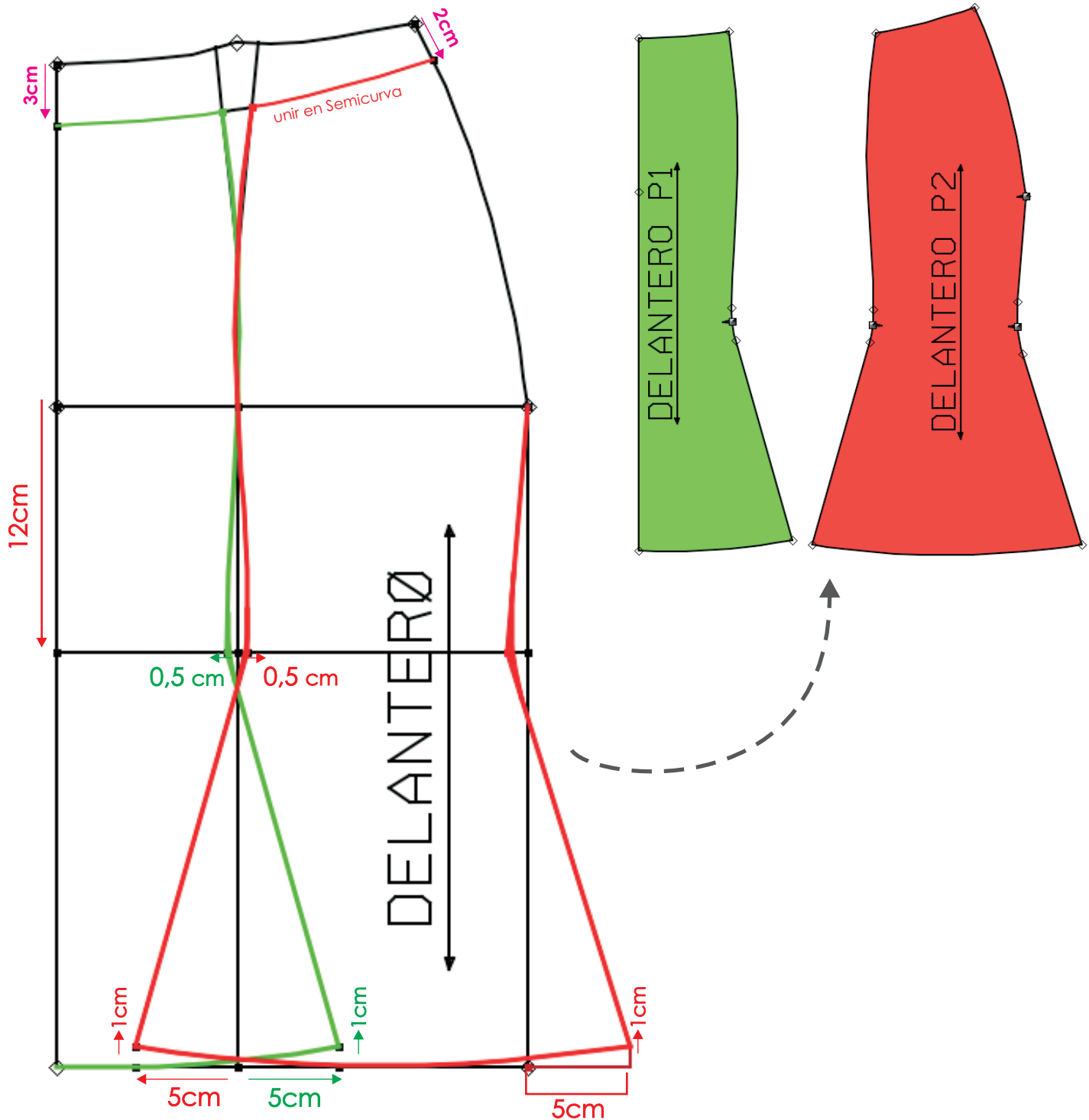

FALDA DE NESGAS

PATRONAJE

Paso a Paso

TALLA
8

Paso 1

Paso 2

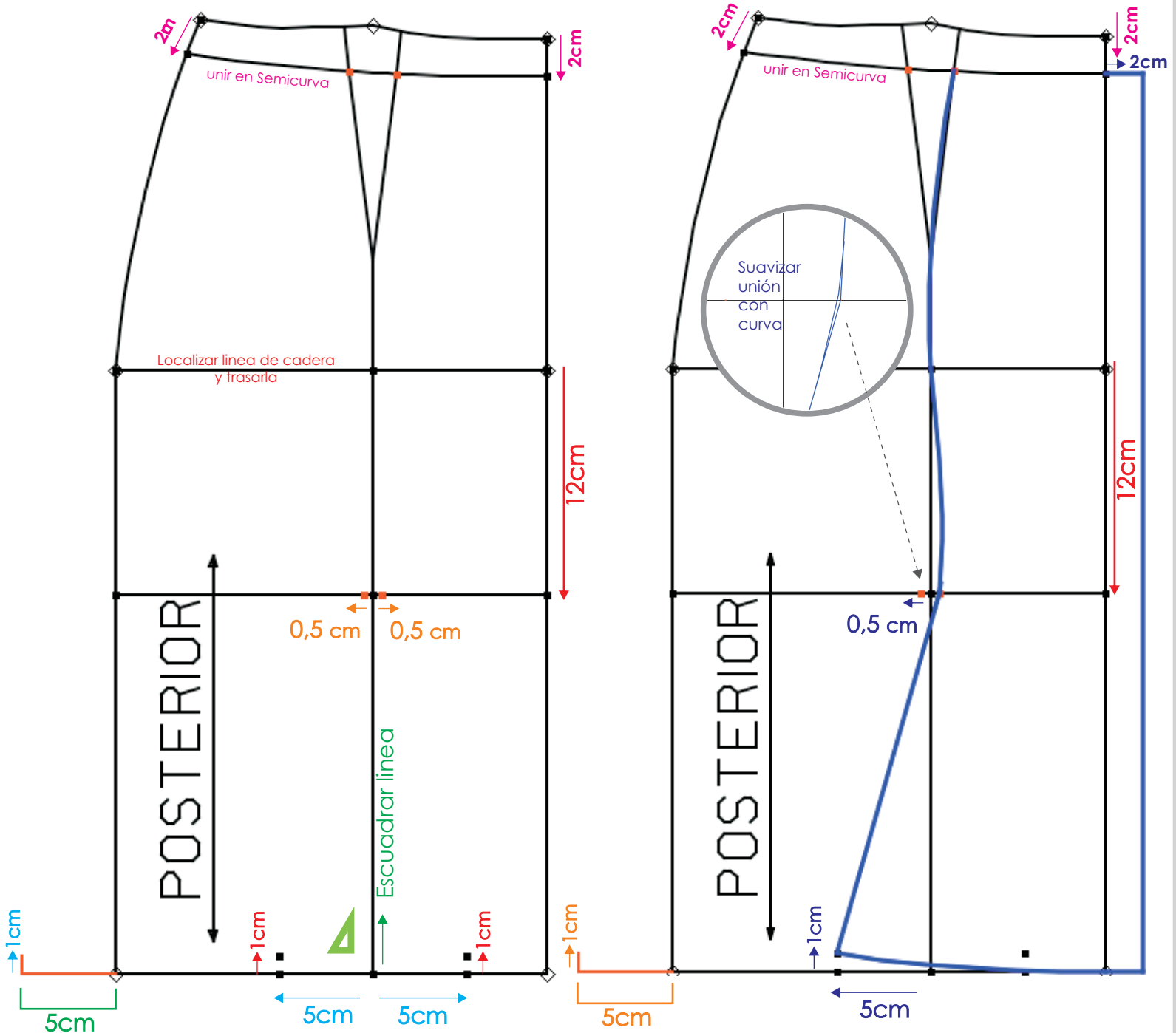

FALDA DE NESGAS

PATRONAJE

Paso a Paso

TALLA
8

Paso 3

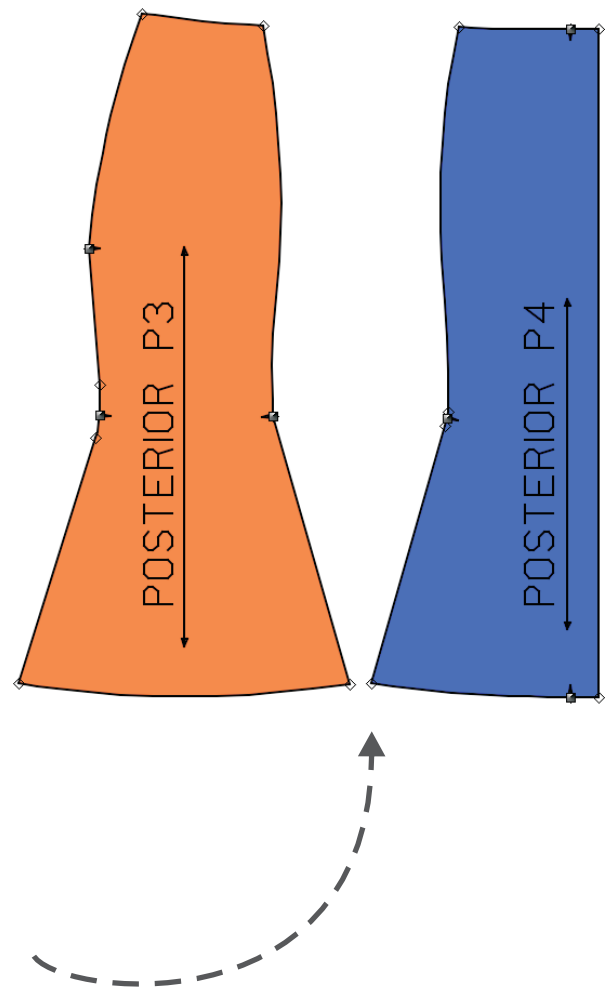
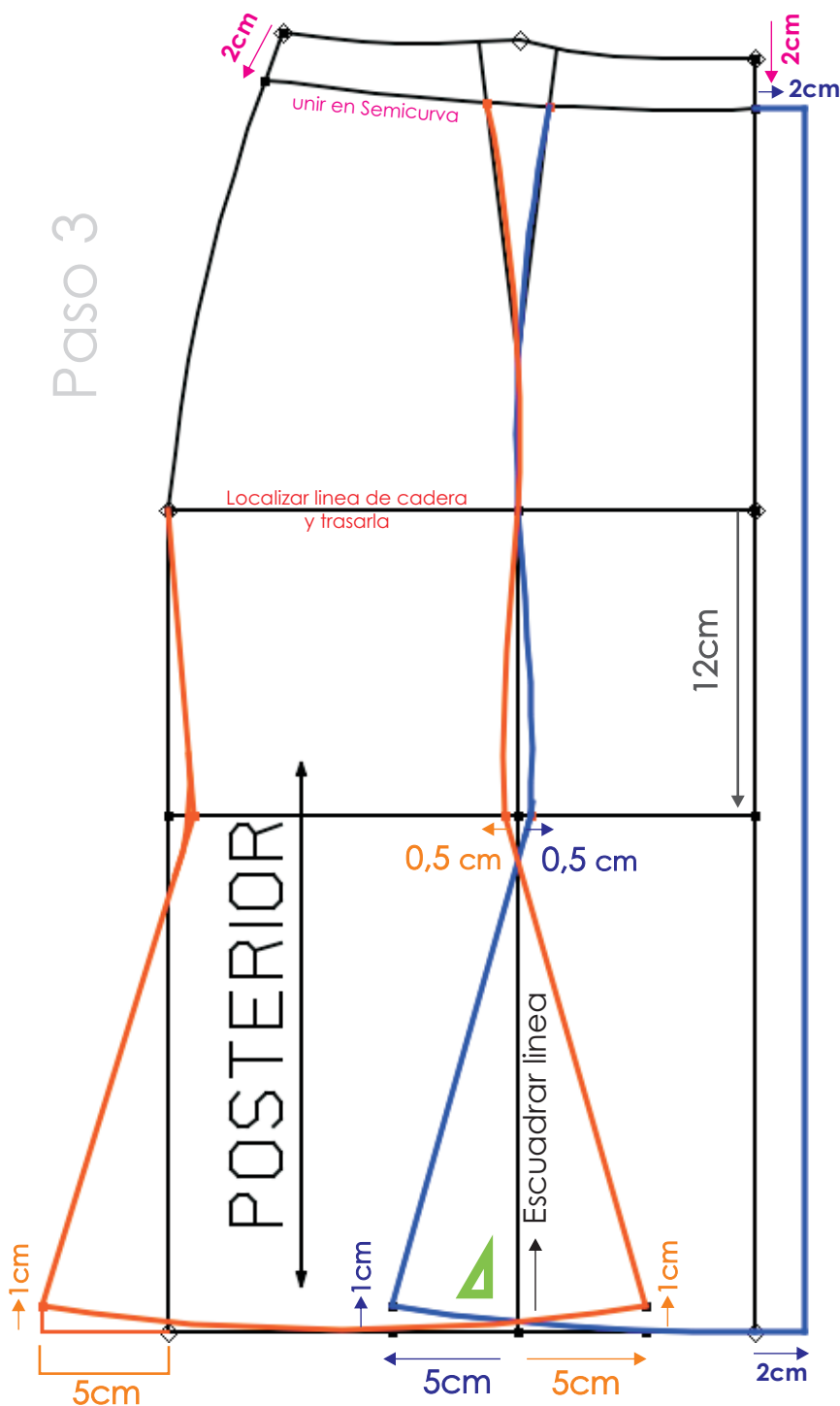

FALDA DE NESGAS

DESPIECE

y COSTURAS

TALLA
8

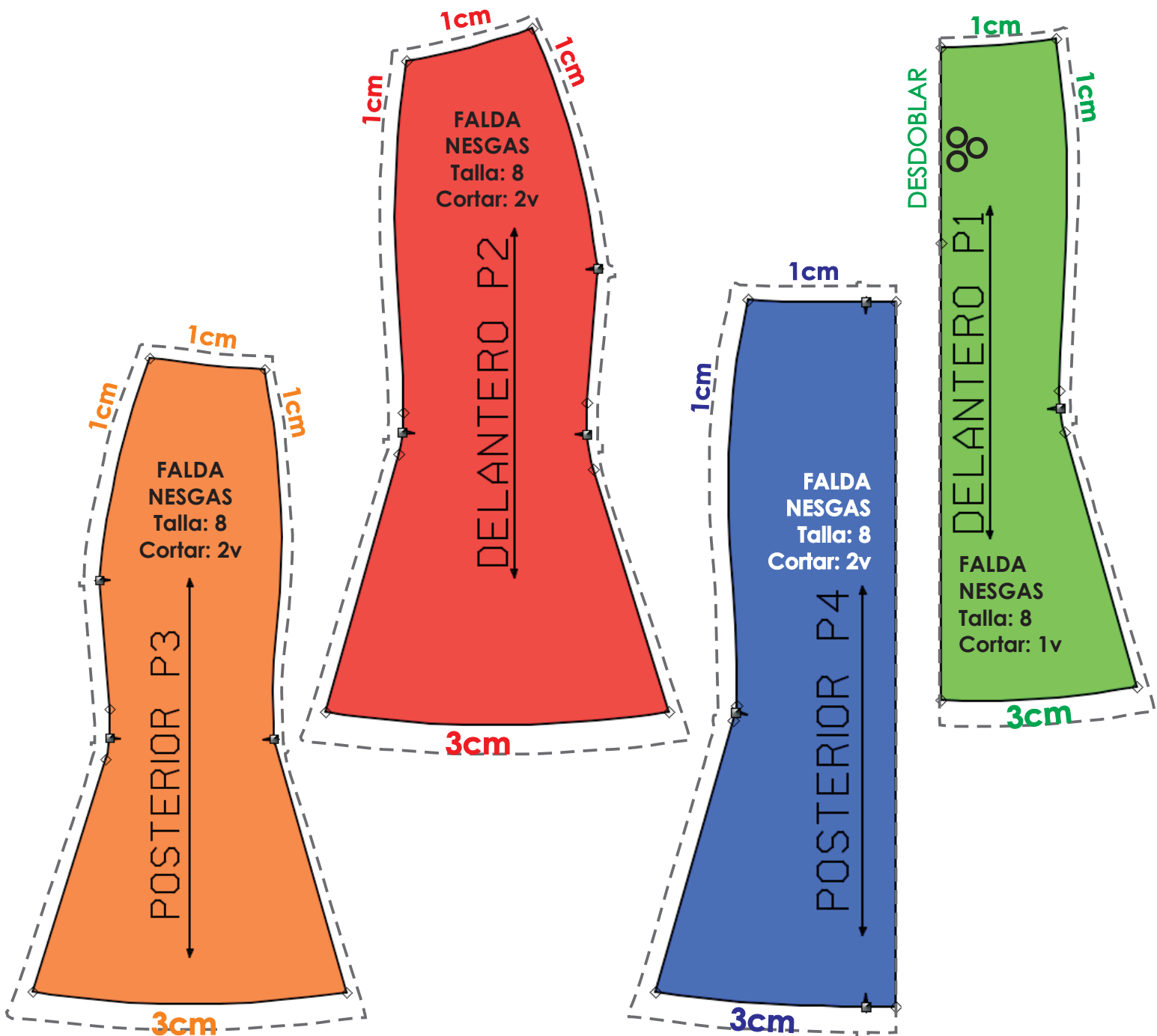

COSTURAS:

CINTURA= 1cm

COSTADOS= 1cm

CENTRO ATRÁS= 2cm
Ya Aplicado desde el desarrollo

DOBLADILLOS = 3 cm

FALDA DRAPEADA

PATRONAJE

Paso a Paso

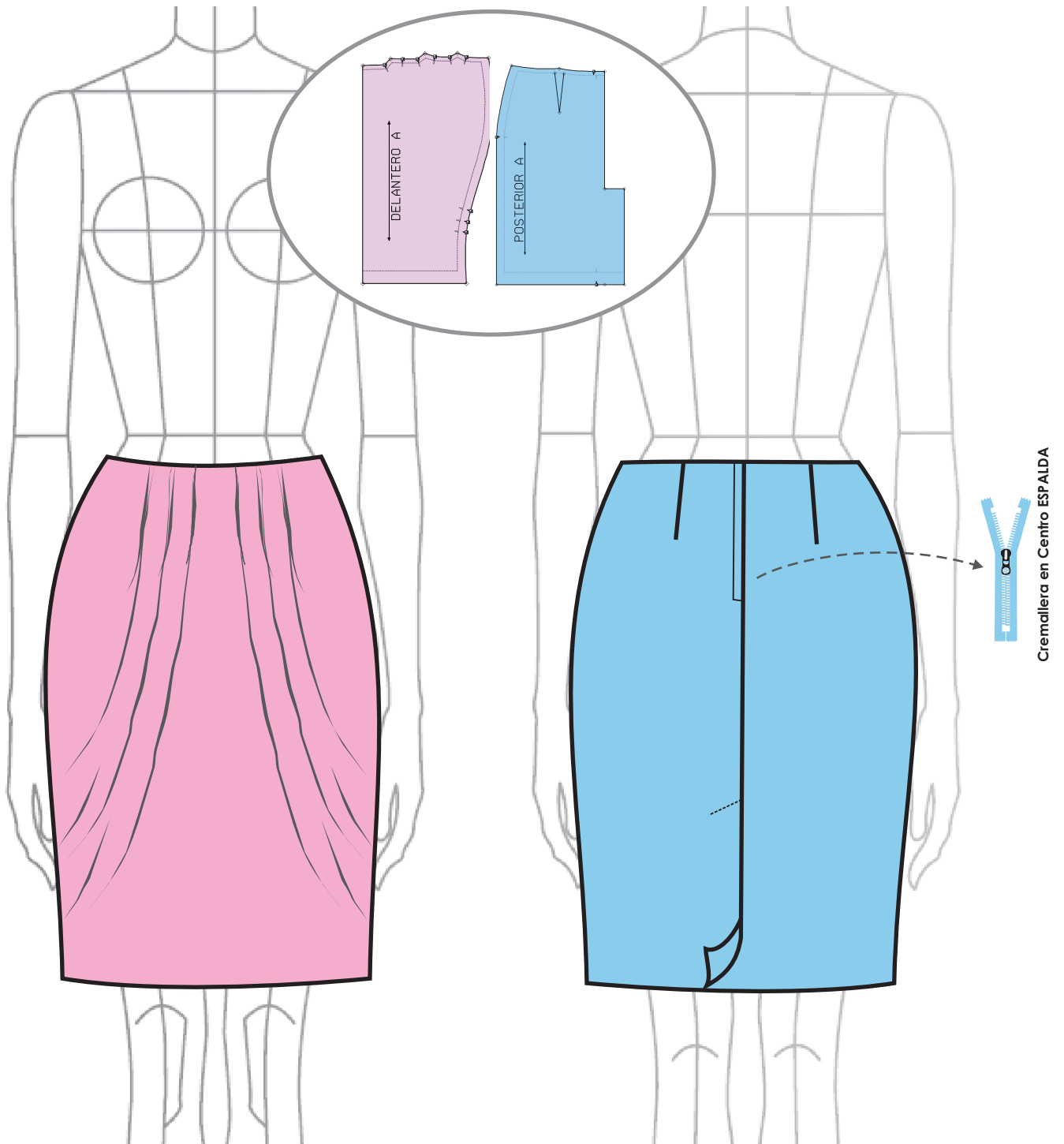

FALDA DRAPEADA

PATRONAJE

Paso a Paso

TALLA
8

Partir
del básico
DELANTERO Y
POSTERIOR
del la
falda

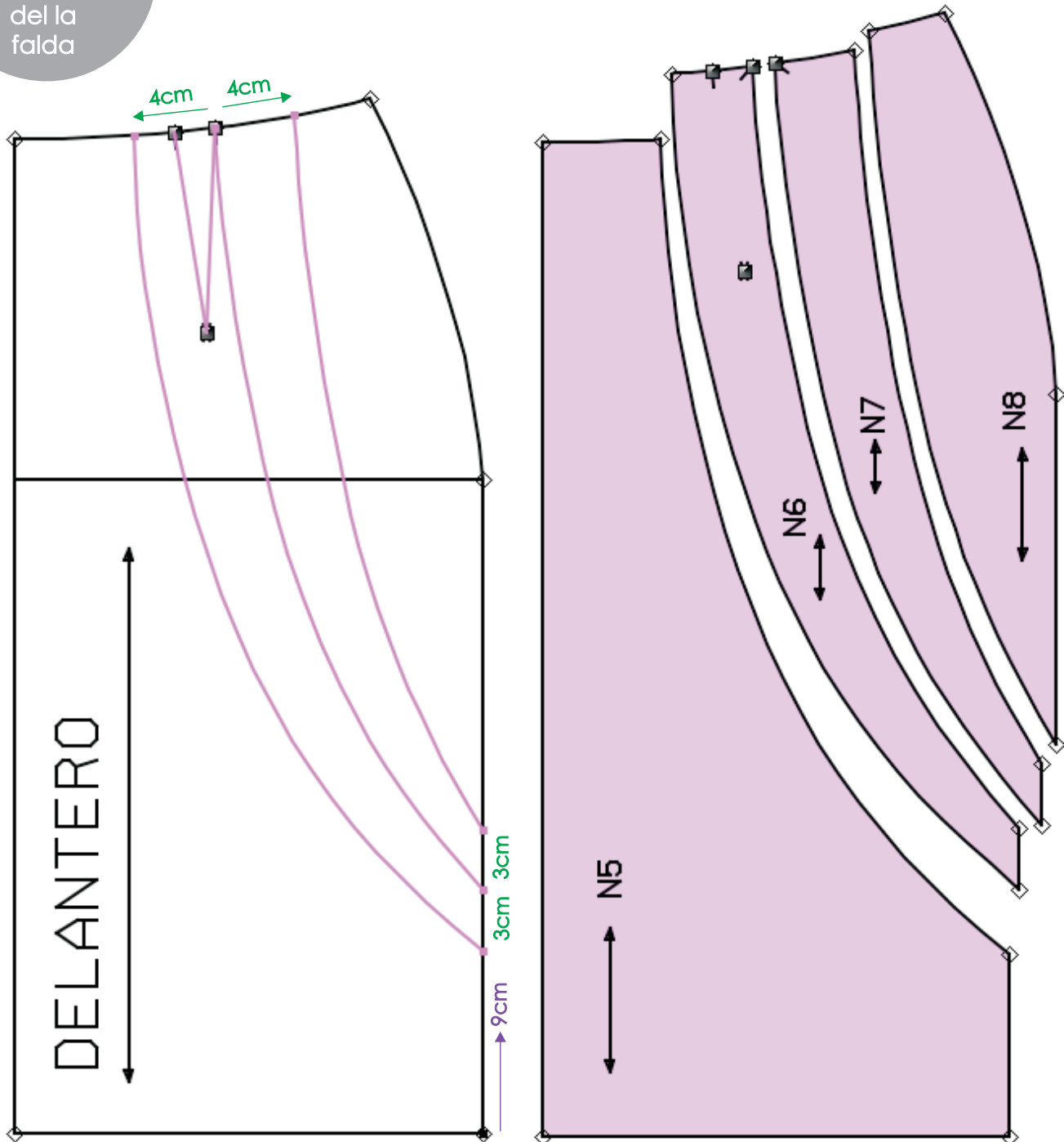

FALDA DRAPEADA

PATRONAJE

Paso a Paso

TALLA
8

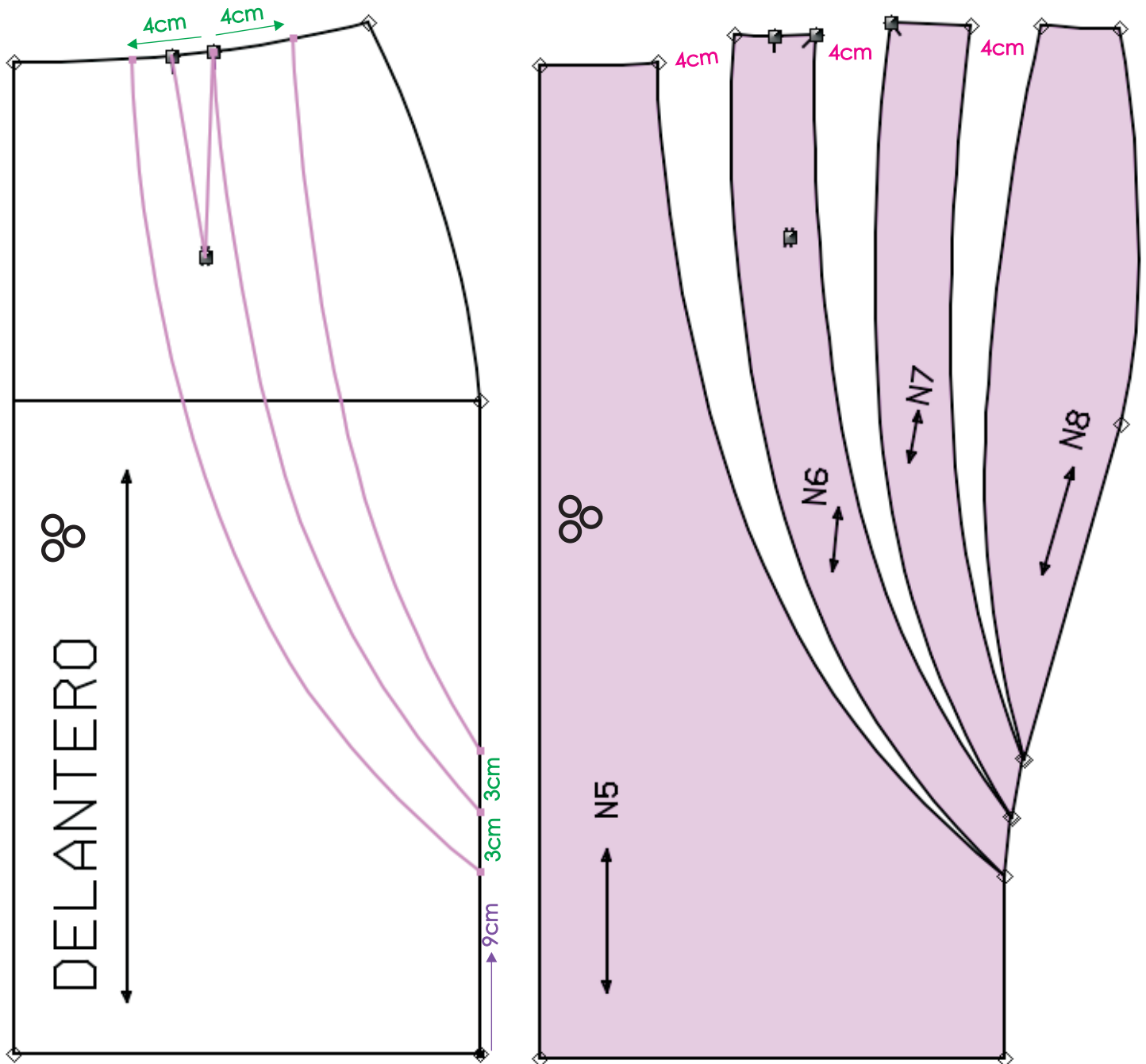

FALDA DRAPEADA

DESPIECE

Y COSTURAS

TALLA
8

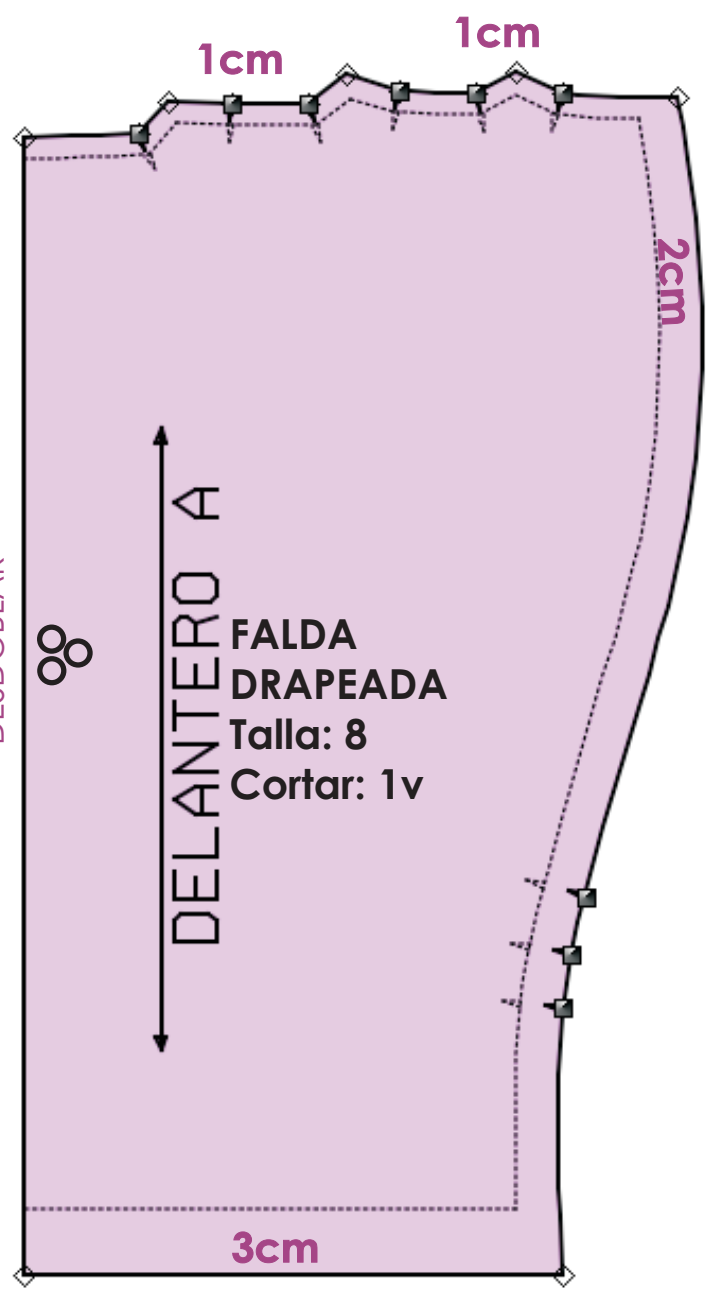
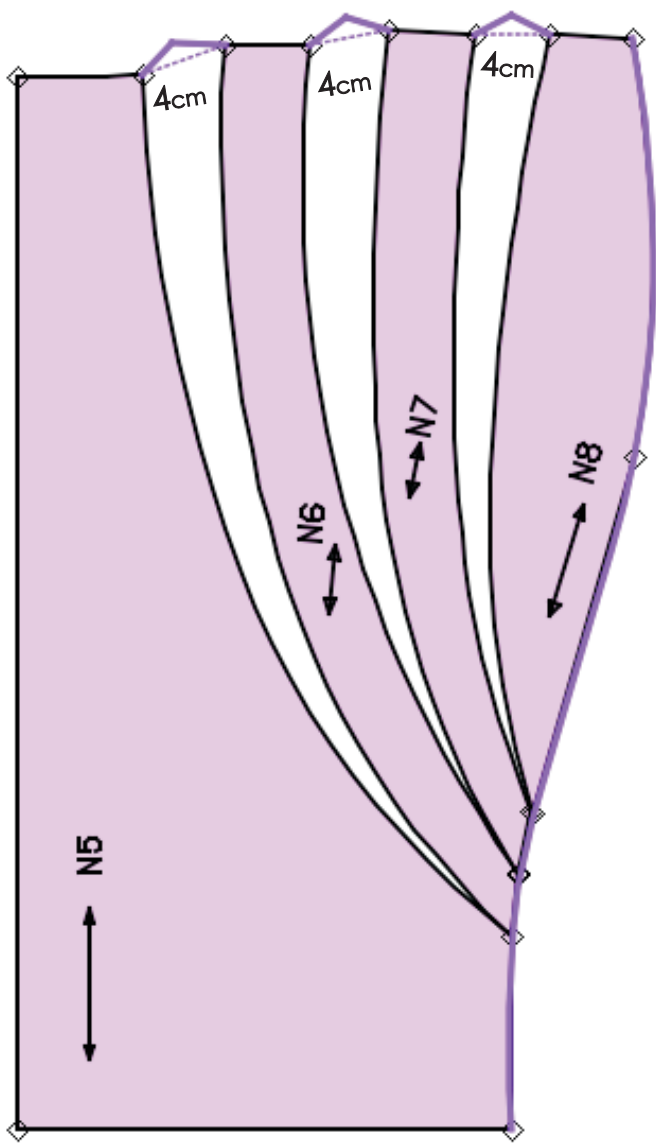

FALDA
DRAPEADA
Talla: 8
Cortar: 1v

COSTURAS TELA:

CINTURA= 1cm

COSTADOS= 2cm

DOBLADILLOS = 3cm

FALDA DRAPEADA

PATRONAJE

Paso a Paso

TALLA
8

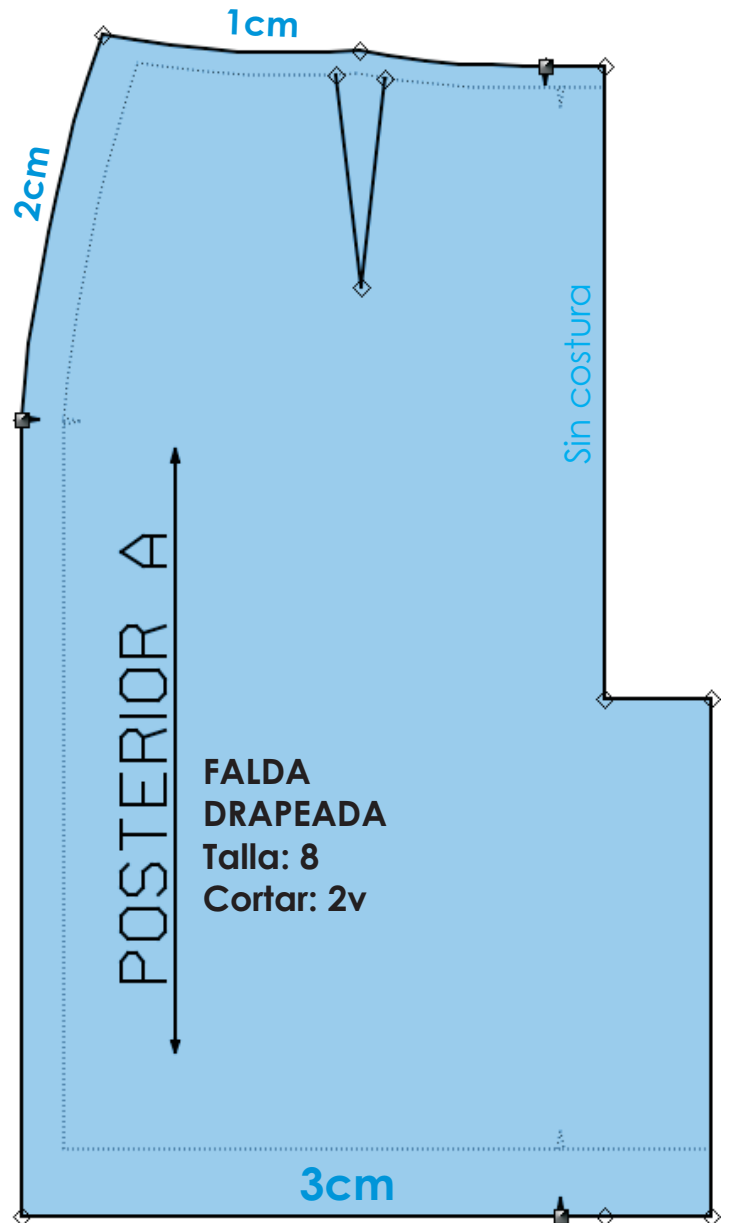
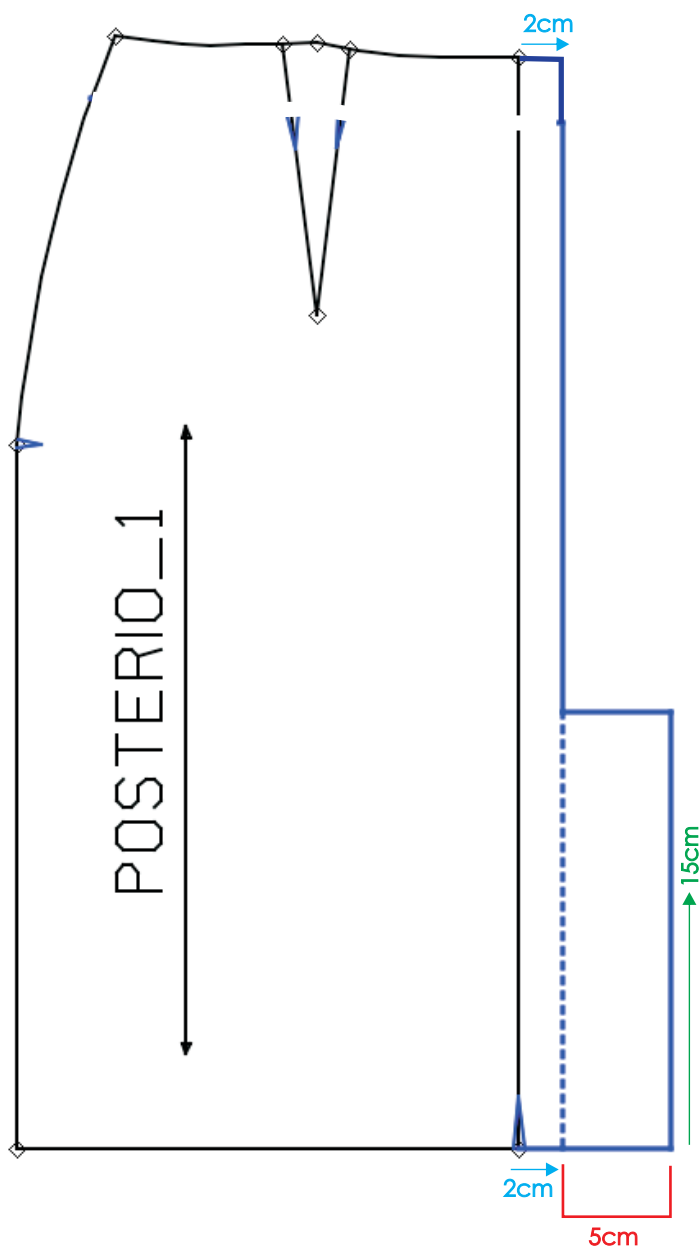

COSTURAS TELA:

CINTURA= 1cm

COSTADOS= 2cm

CENTRO ATRÁS= 2cm
Ya Aplicado desde el desarrollo

DOBLADILLOS = 3cm

FALDAS BASE ROTONDA

FALDA SEMIROTONDA
PATRONAJE
Paso a Paso

FALDA SEMI ROTONDA
Tubo 1
Corta 1 vez

AREANDINA Tutorial Virtual Patronaje Femenino
Autor: Diana M. Neira González - Melissa Amaya Balcarcel - Elizabeth Arevalo Soto

FALDA 3/4 ROTONDA
PATRONAJE
Paso a Paso

FALDA 3/4 ROTONDA
Tubo 2
Corta 1 vez

AREANDINA Tutorial Virtual Patronaje Femenino
Autor: Diana M. Neira González - Melissa Amaya Balcarcel - Elizabeth Arevalo Soto

FALDA ROTONDA
PATRONAJE
Paso a Paso

FALDA ROTONDA_1
Opcion 1
Cortar 1 vez

AREANDINA Tutorial Virtual Patronaje Femenino
Autor: Diana M. Neira González - Melissa Amaya Balcarcel - Elizabeth Arevalo Soto

FALDA ROTONDA ASIMÉTRICA
PATRONAJE
Paso a Paso

FALDA ROTONDA ASIMÉTRICA
Corta 1 vez

AREANDINA Tutorial Virtual Patronaje Femenino
Autor: Diana M. Neira González - Melissa Amaya Balcarcel - Elizabeth Arevalo Soto

FALDA SEMIROTONDA

PATRONAJE

Paso a Paso

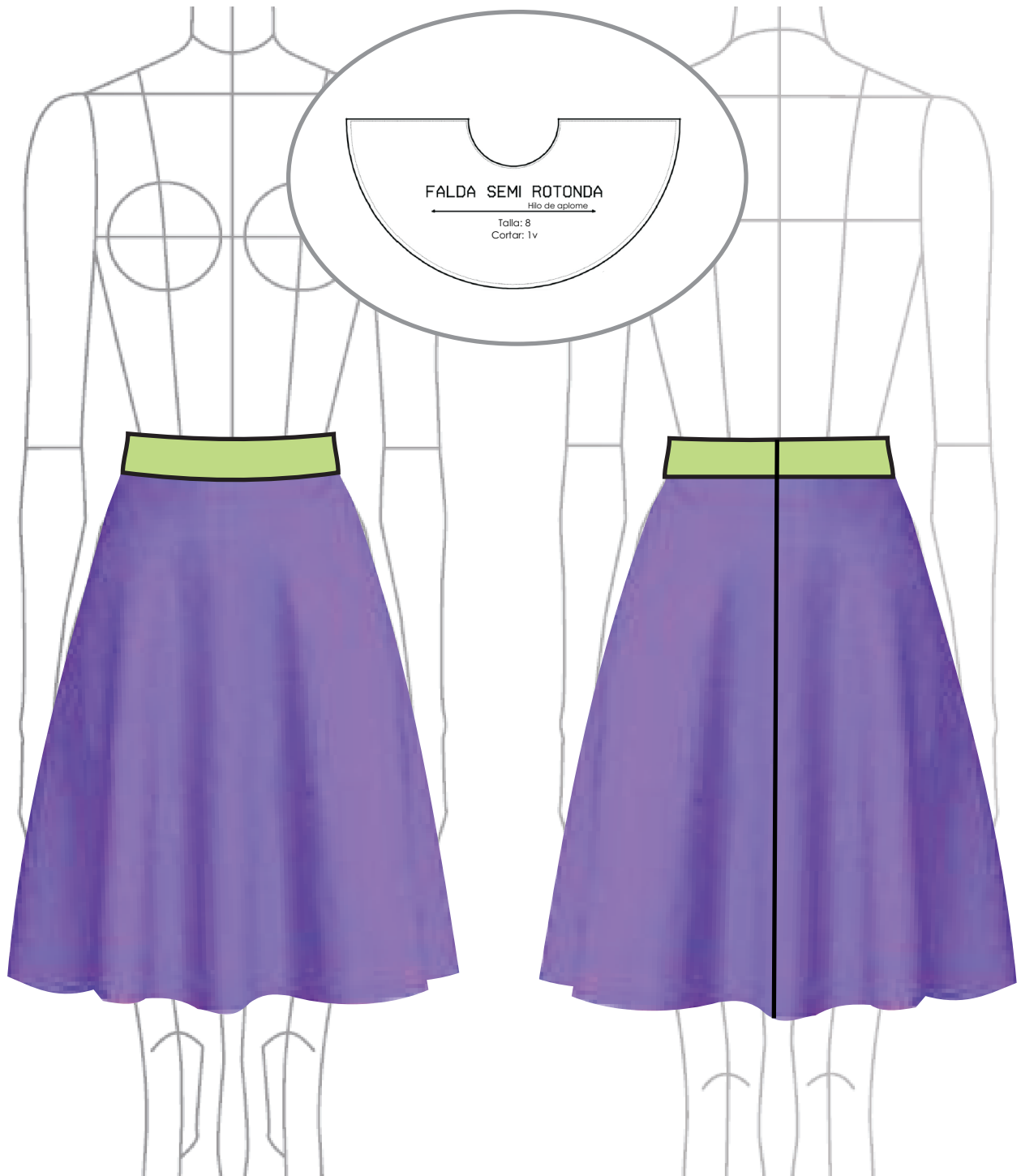

FALDA SEMIROTONDA PATRONAJE

TALLA
8



FALDA SEMIROTONDA

DESPIECE
Y COSTURAS

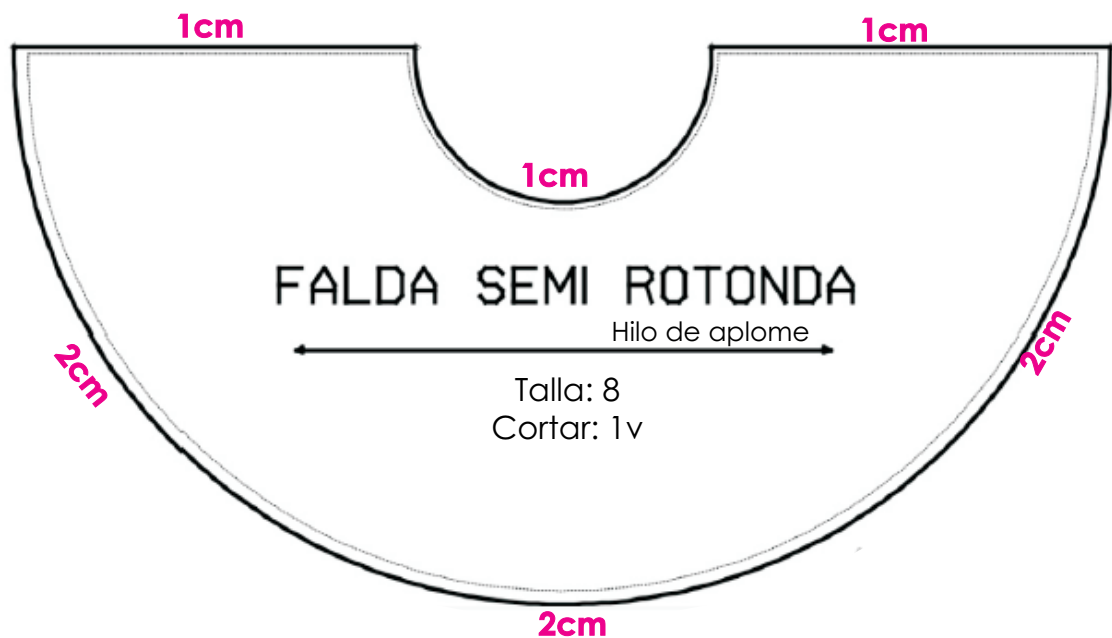

FALDA 3/4 ROTONDA

PATRONAJE

Paso a Paso

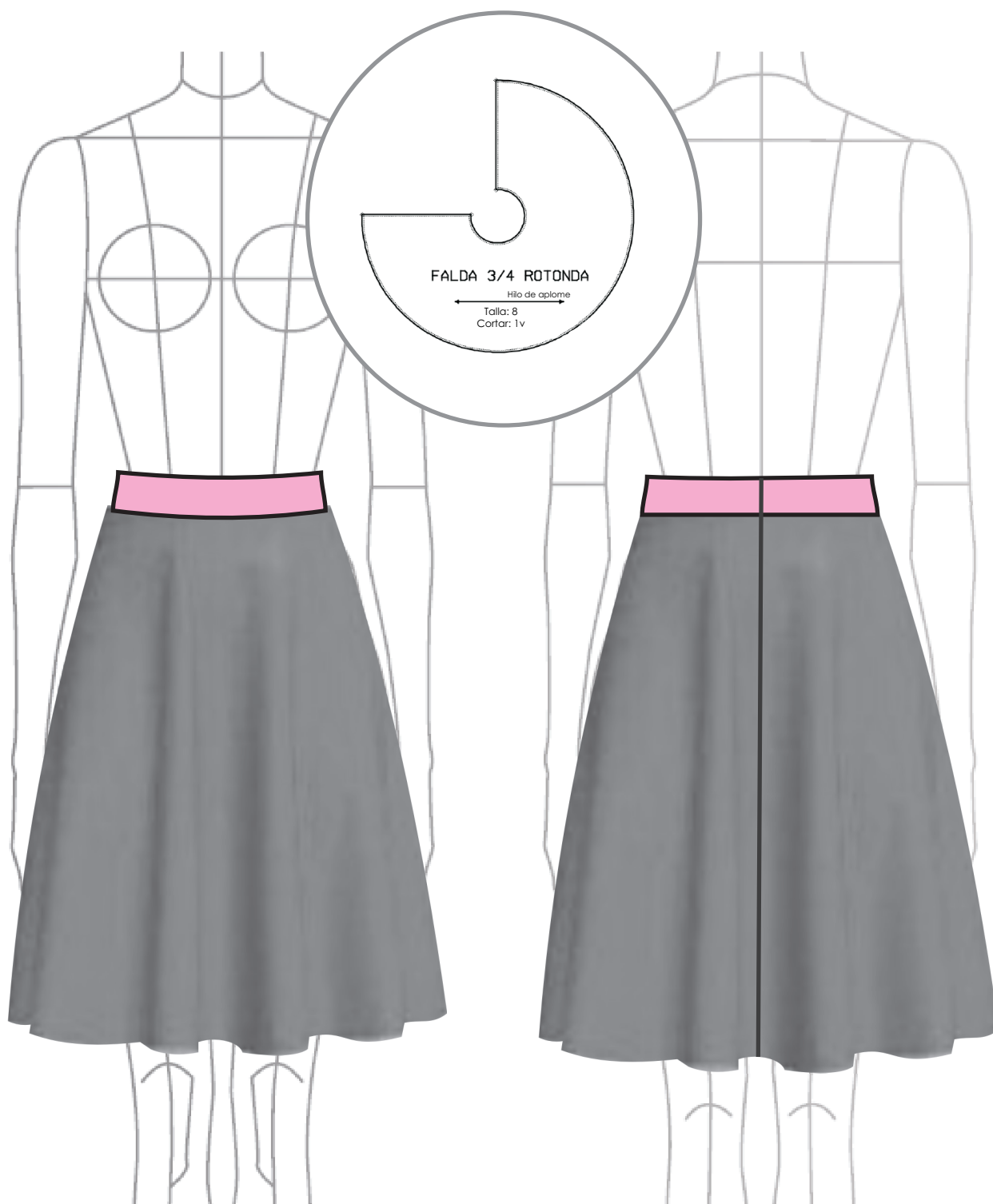

FALDA 3/4 ROTONDA PATRONAJE

TALLA
8

Radio=

$$\left(\frac{\text{Contorno de Cintura}}{2*\pi} \right) \div \frac{3}{4}$$

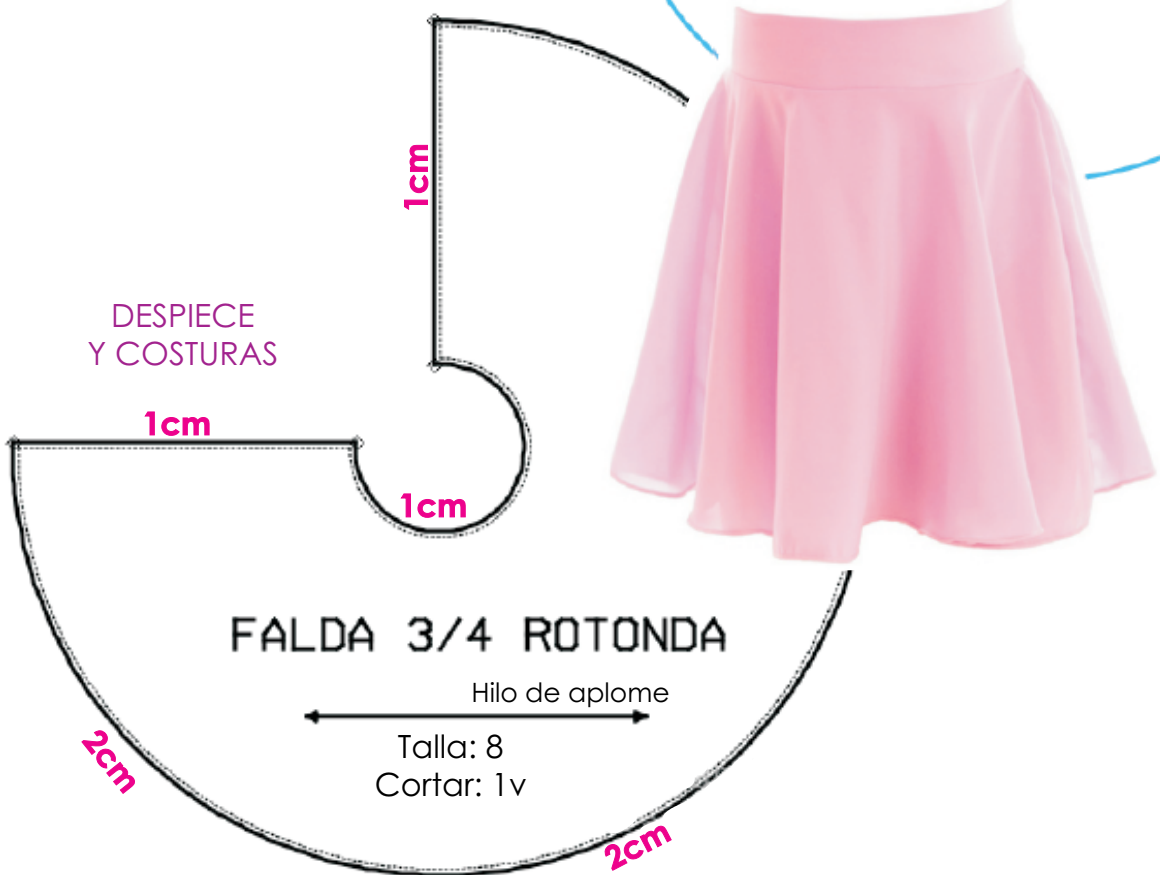
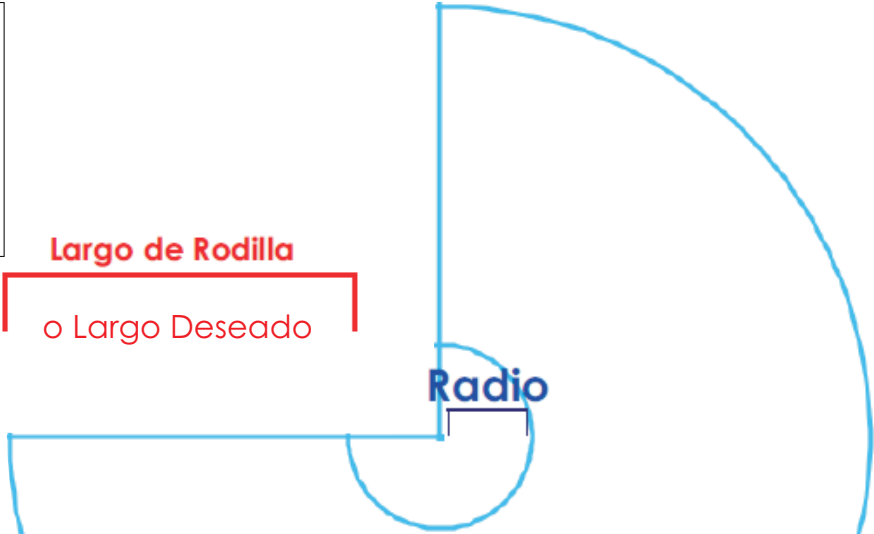

FALDA ROTONDA

PATRONAJE

Paso a Paso

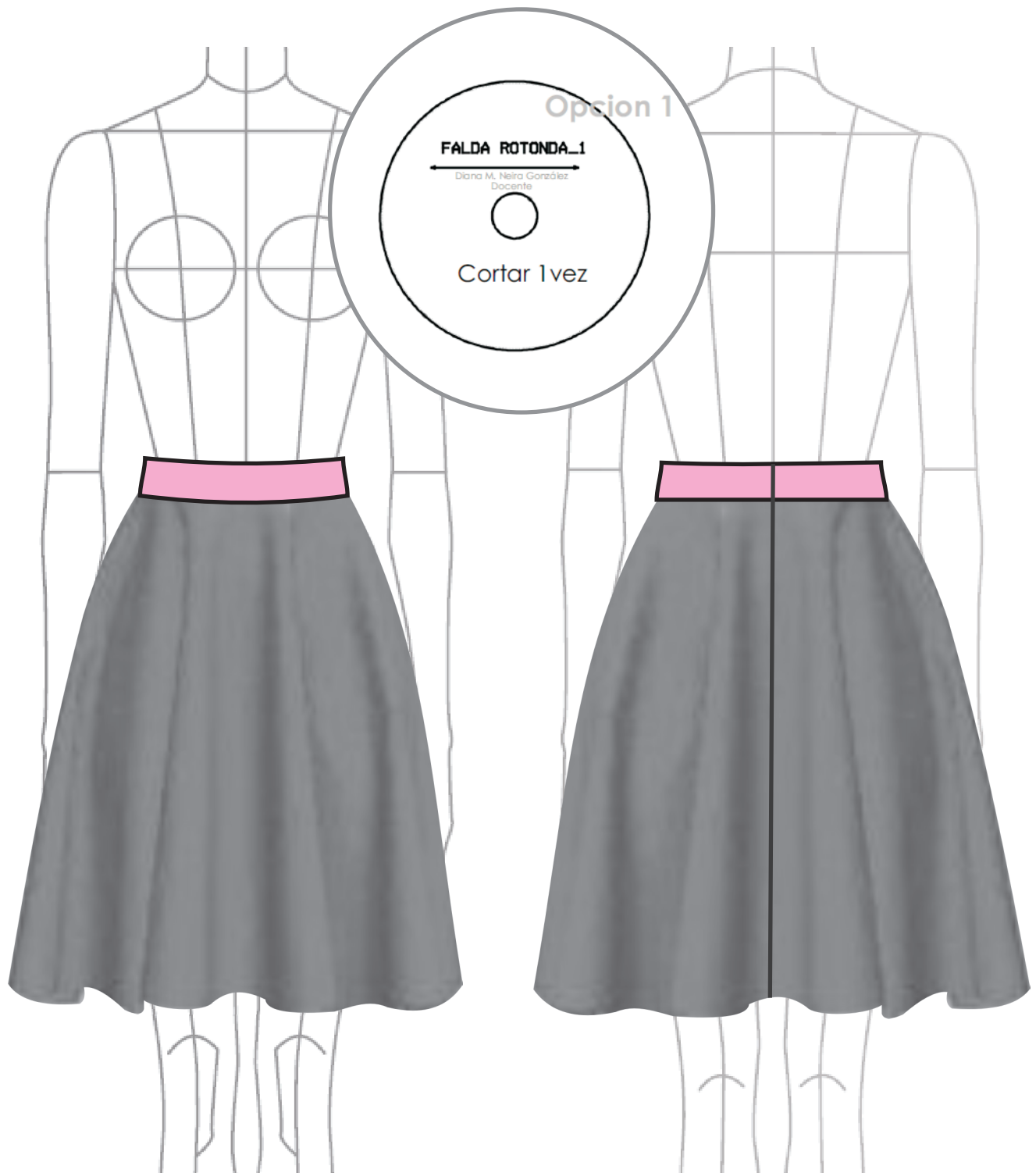

FALDA ROTONDA PATRONAJE

TALLA
8

Radio=

Contorno de Cintura

$$\frac{2*\pi}{2}$$

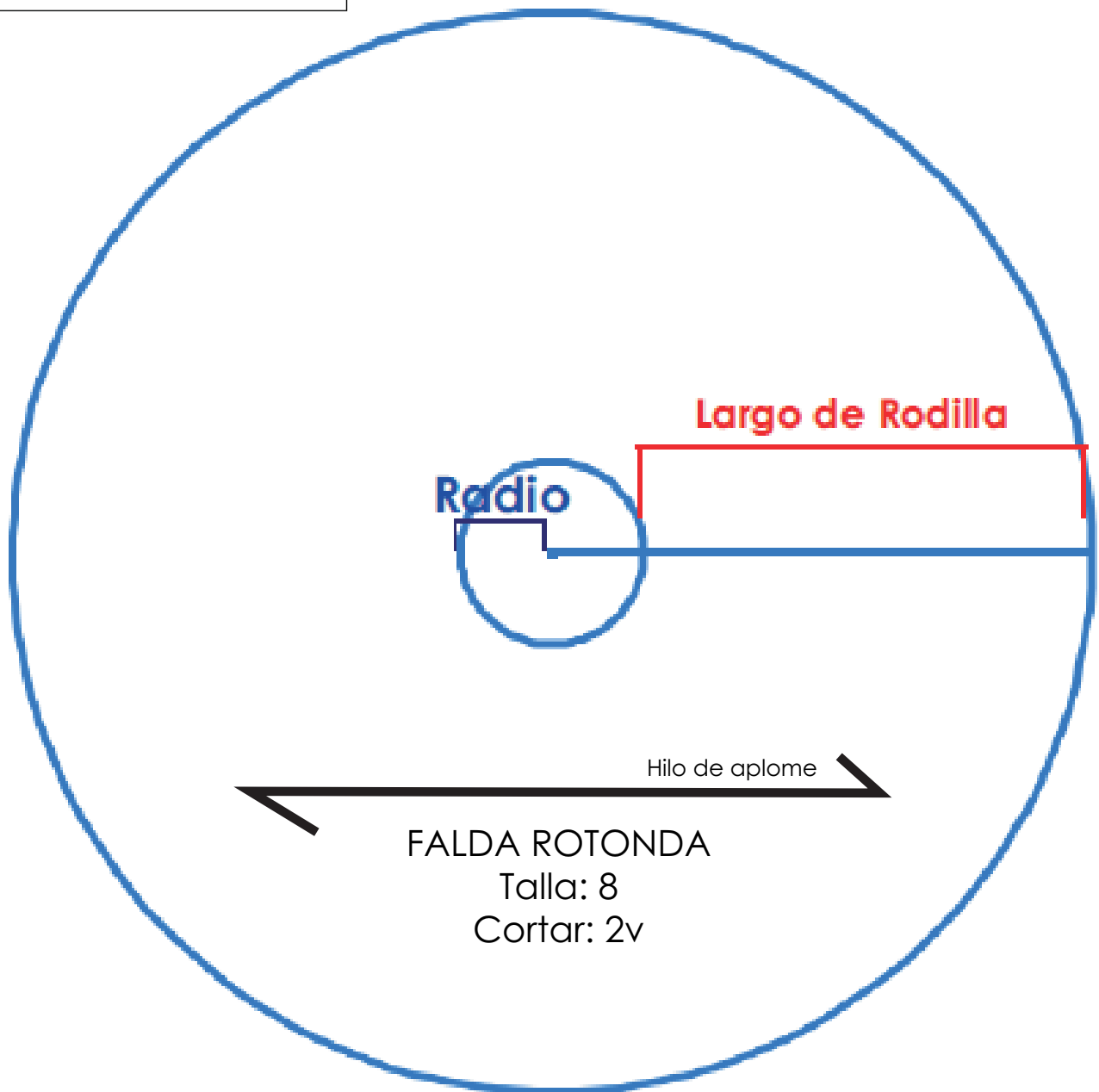

FALDA ROTONDA

DESPIECE

Y COSTURAS

TALLA
8

Opcion 1



Opcion 2

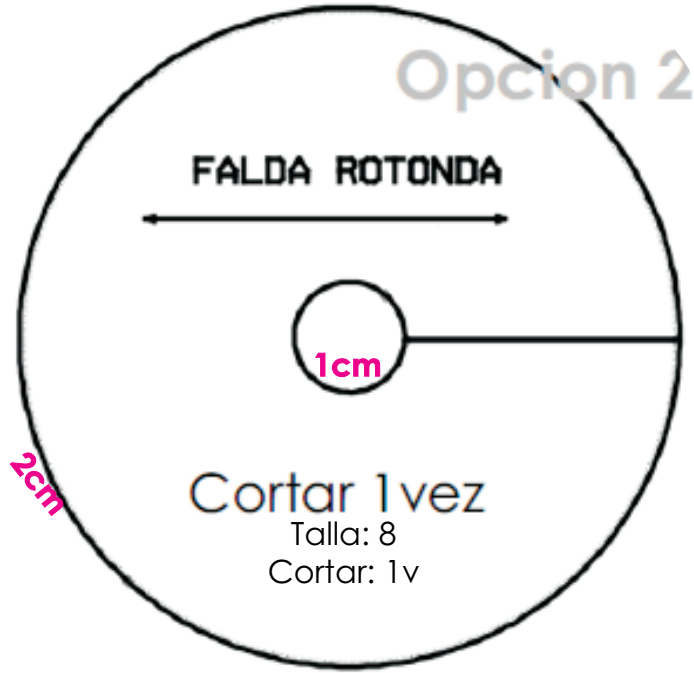

Opcion 3

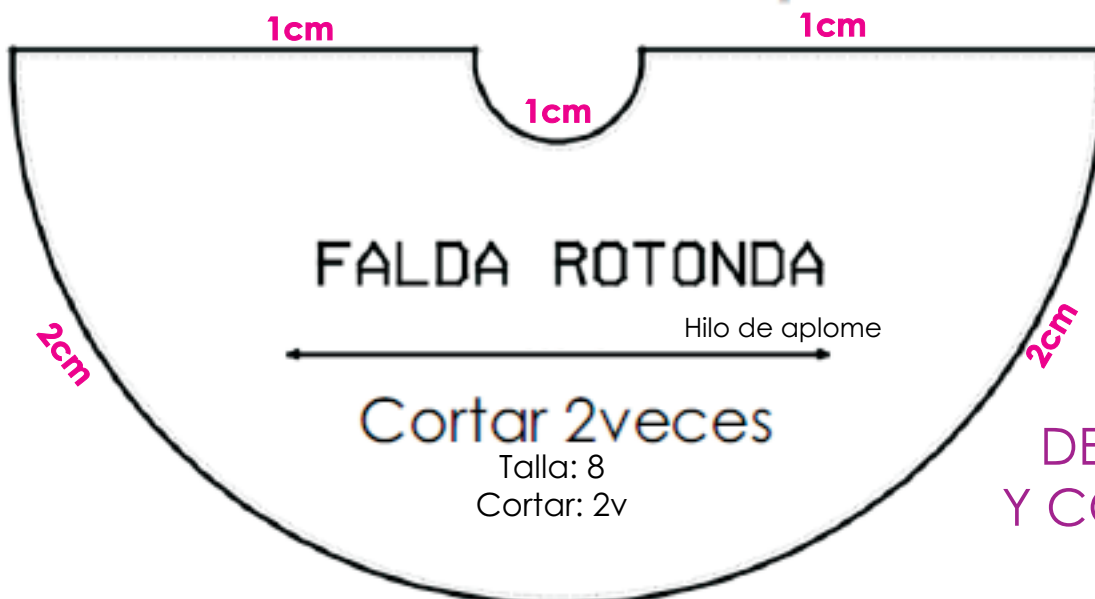

DESPIECE
Y COSTURAS

FALDA ROTONDA ASIMÉTRICA

PATRONAJE

Paso a Paso

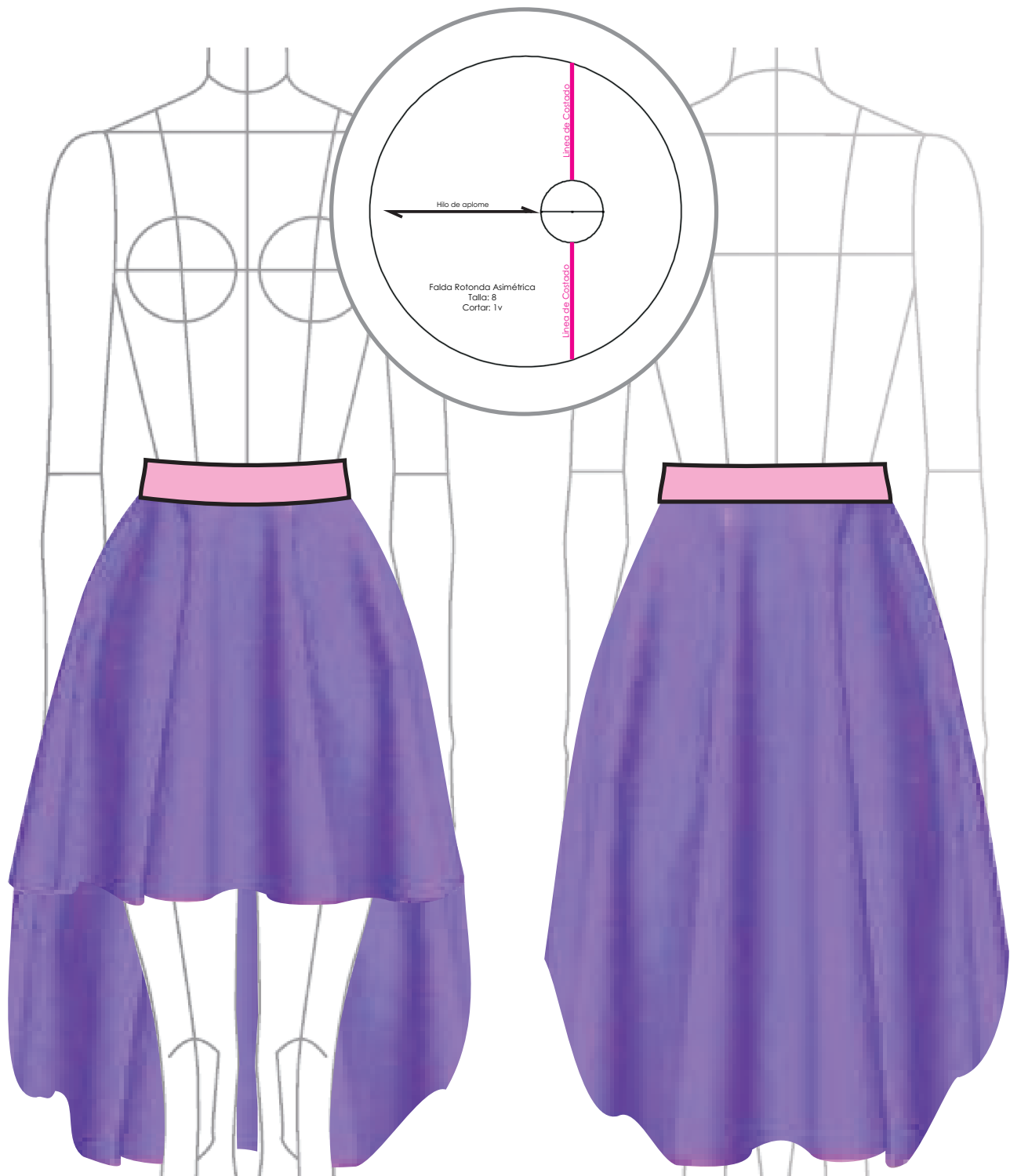

FALDA ROTONDA ASIMÉTRICA PATRONAJE

TALLA
8

Radio=

Contorno de Cintura

$2*\pi$

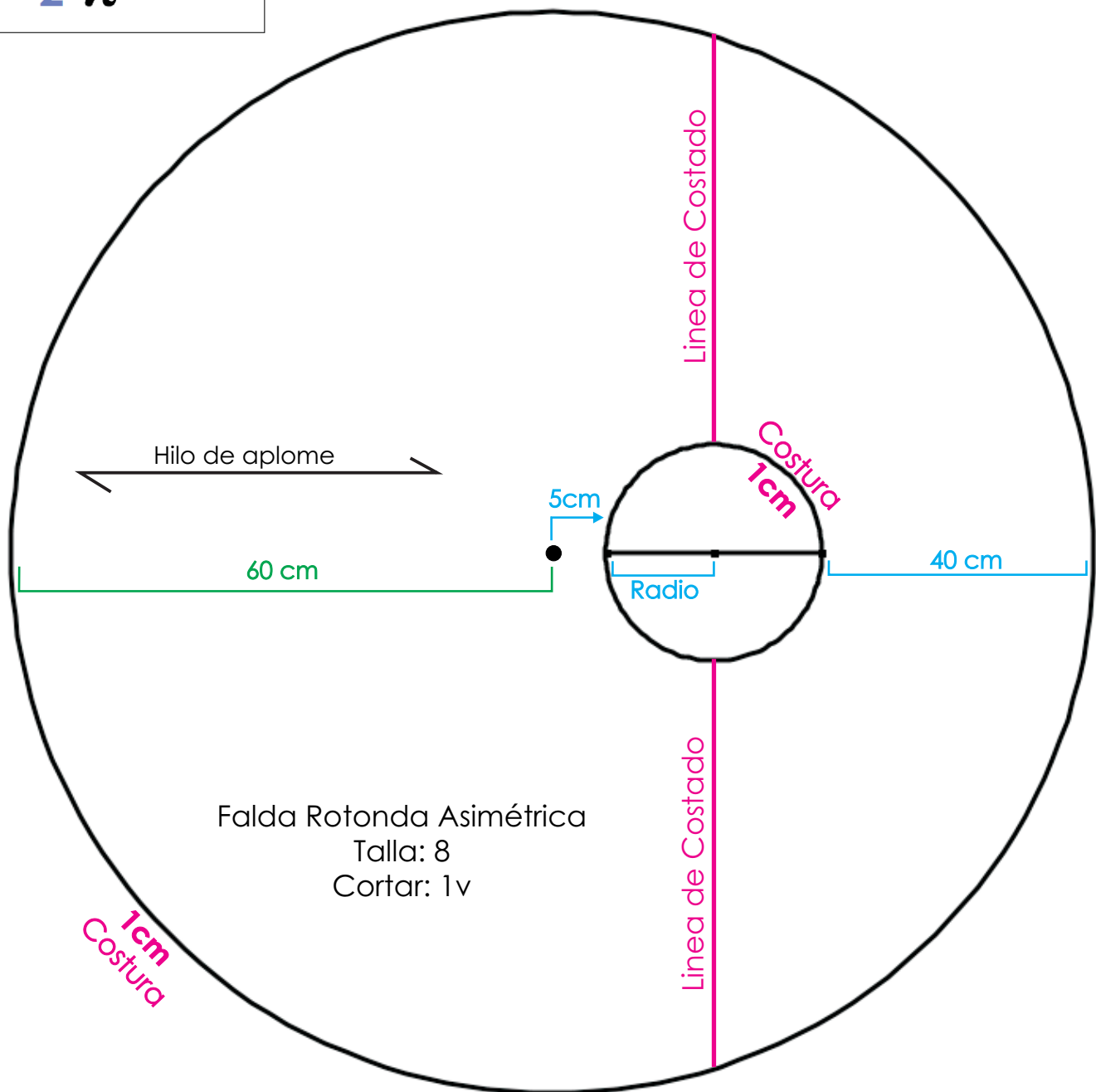

BÁSICO VESTIDO PATRONAJE

TALLA
8

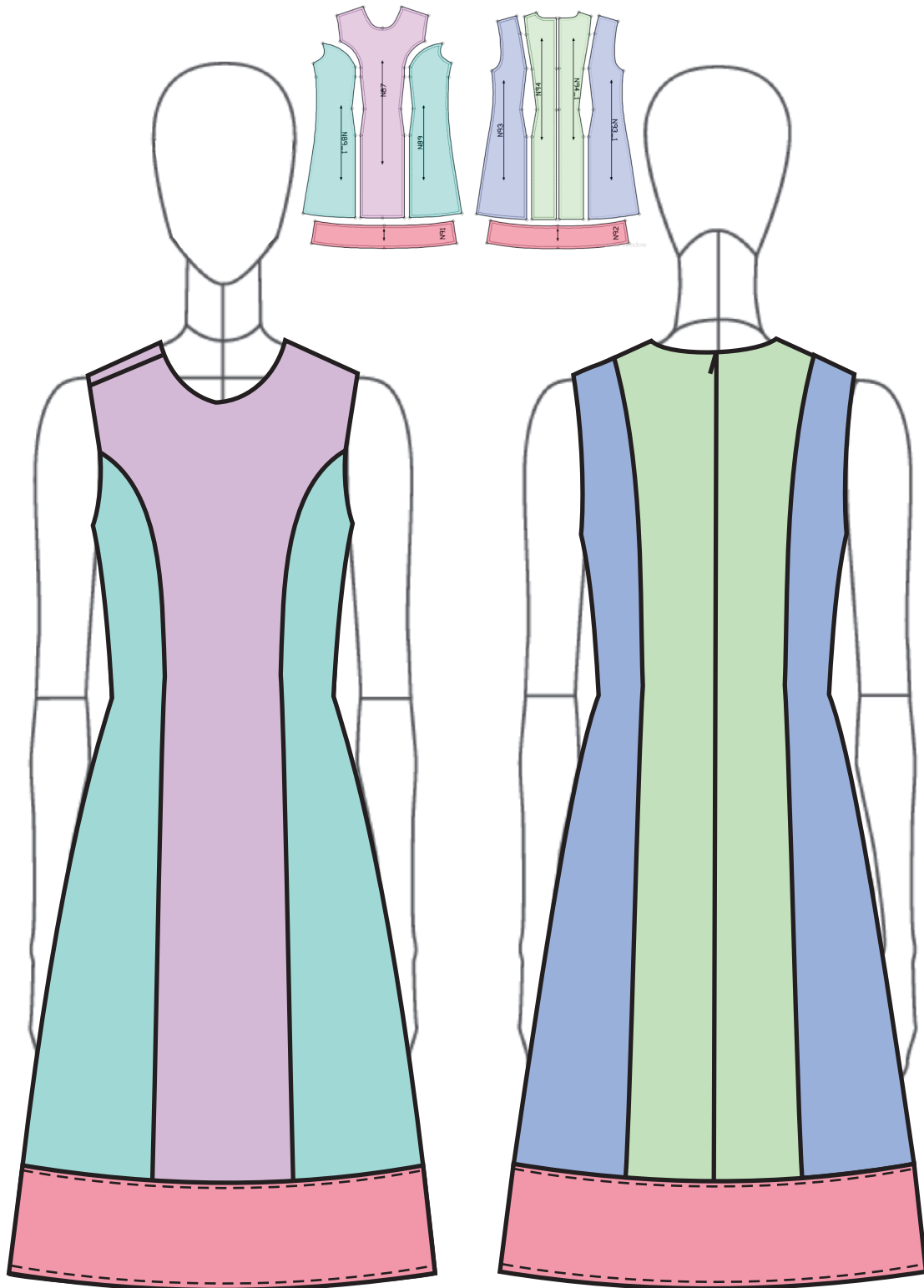

BÁSICO VESTIDO por Desahogos

PATRONAJE

TALLA
8

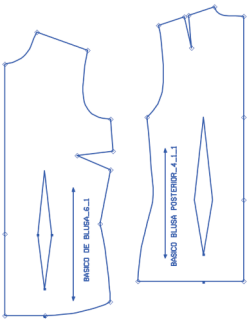

Partir del Básico de blusa

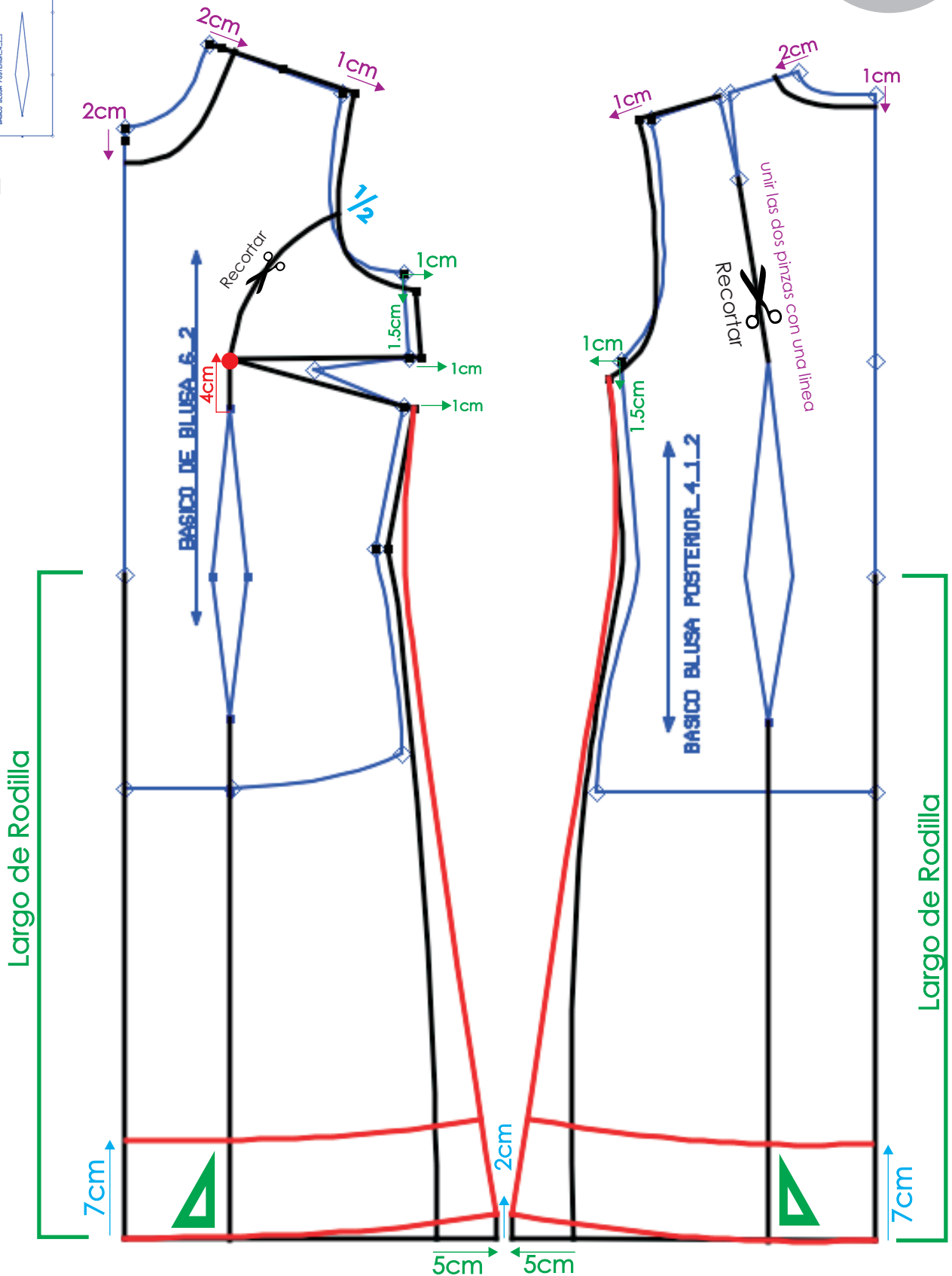

Identificar los Moldes

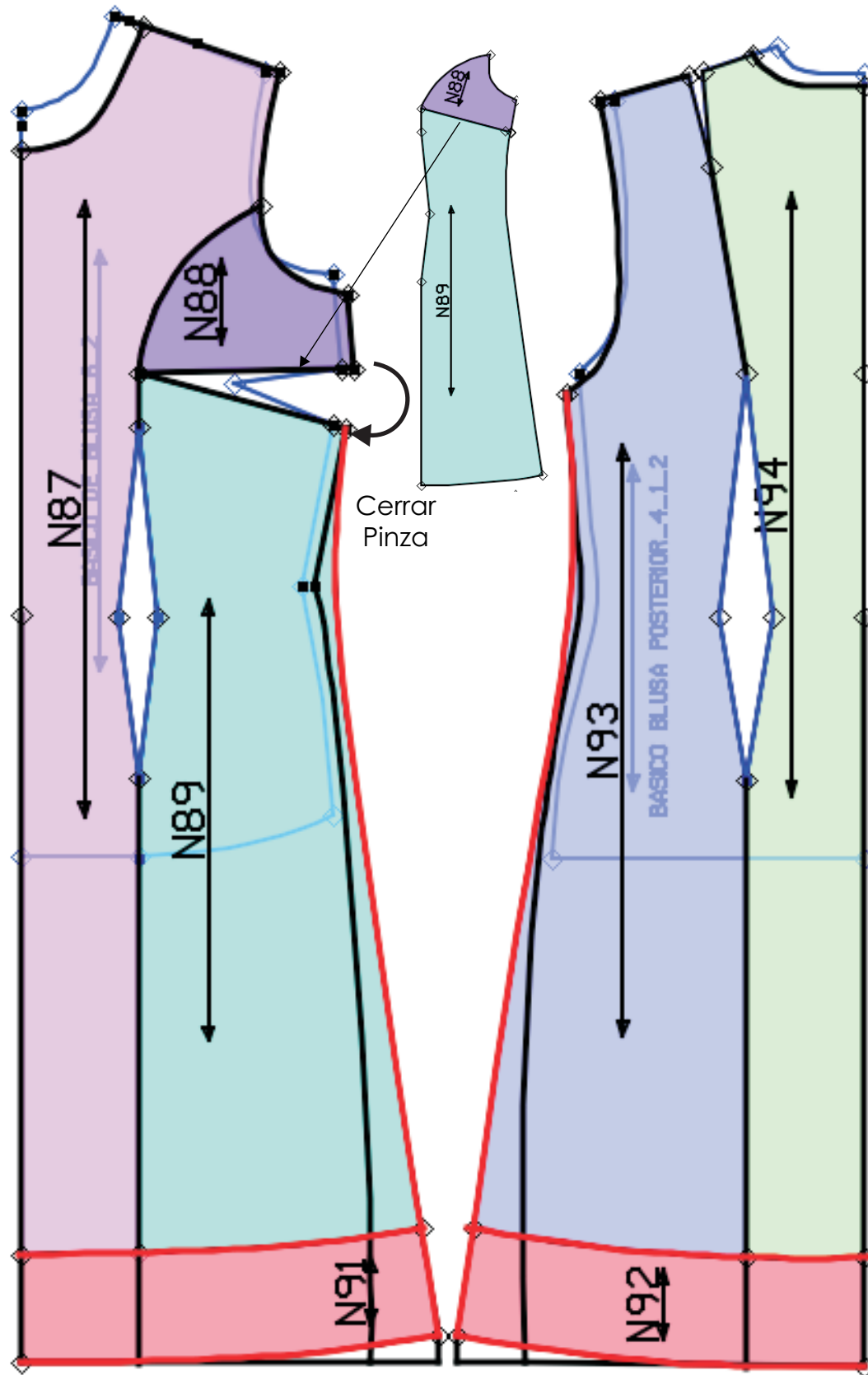

BÁSICO VESTIDO por Desahogos

DESPIECE

TALLA
8

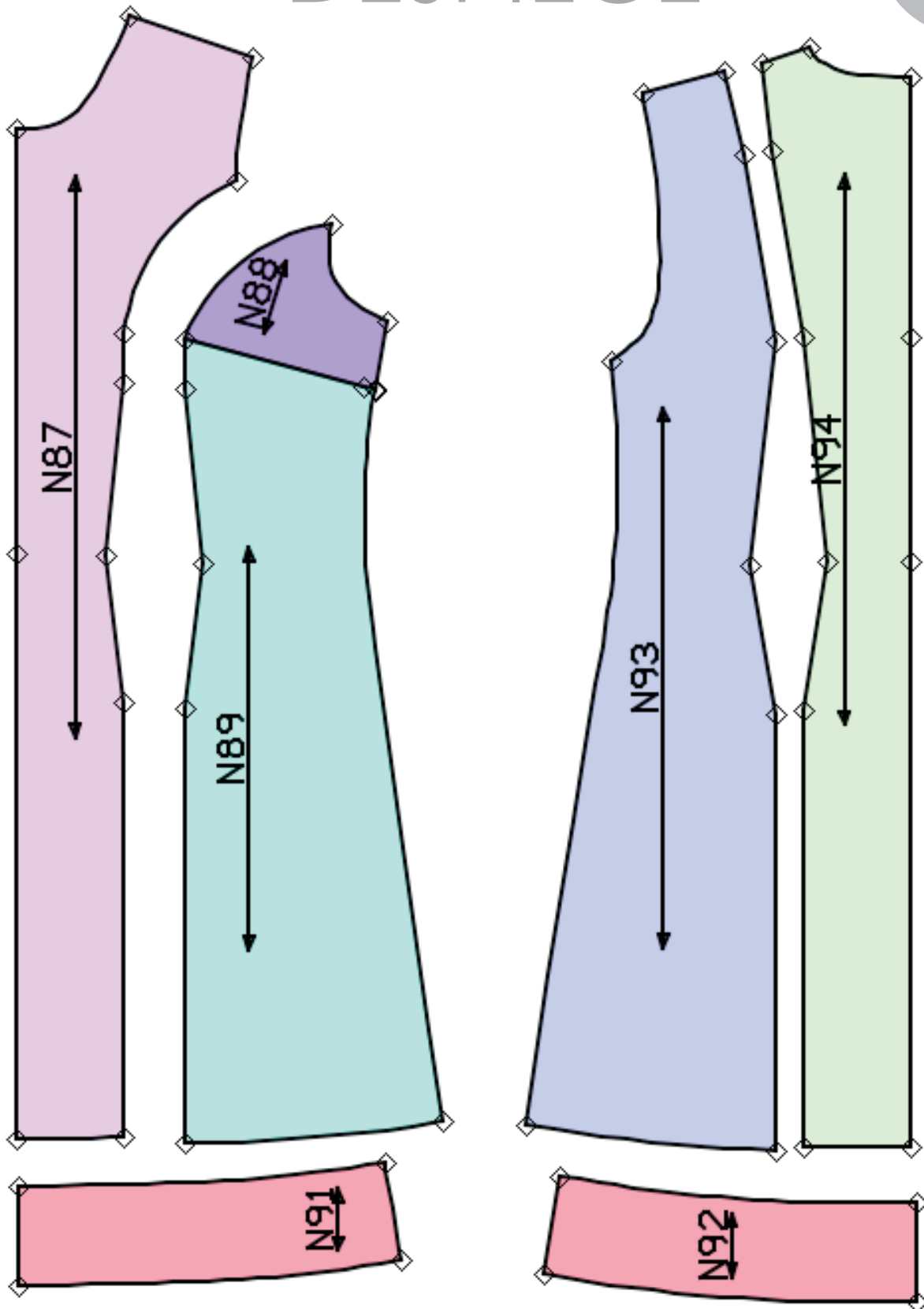

BÁSICO VESTIDO por Desahogos

DESPIECE

TALLA
8

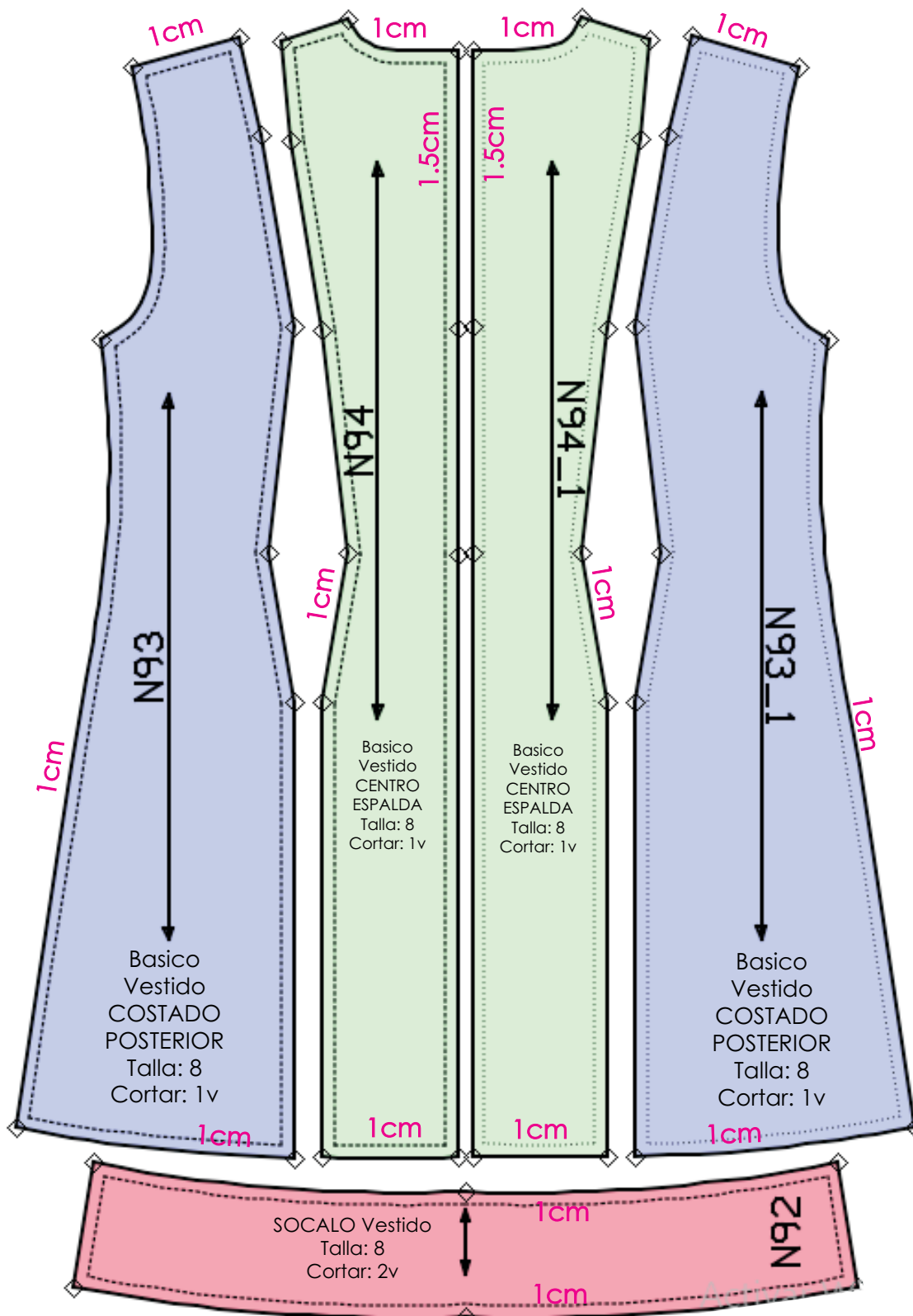

BÁSICO DE PANTALÓN

PATRONAJE

Paso a Paso

TALLA
8

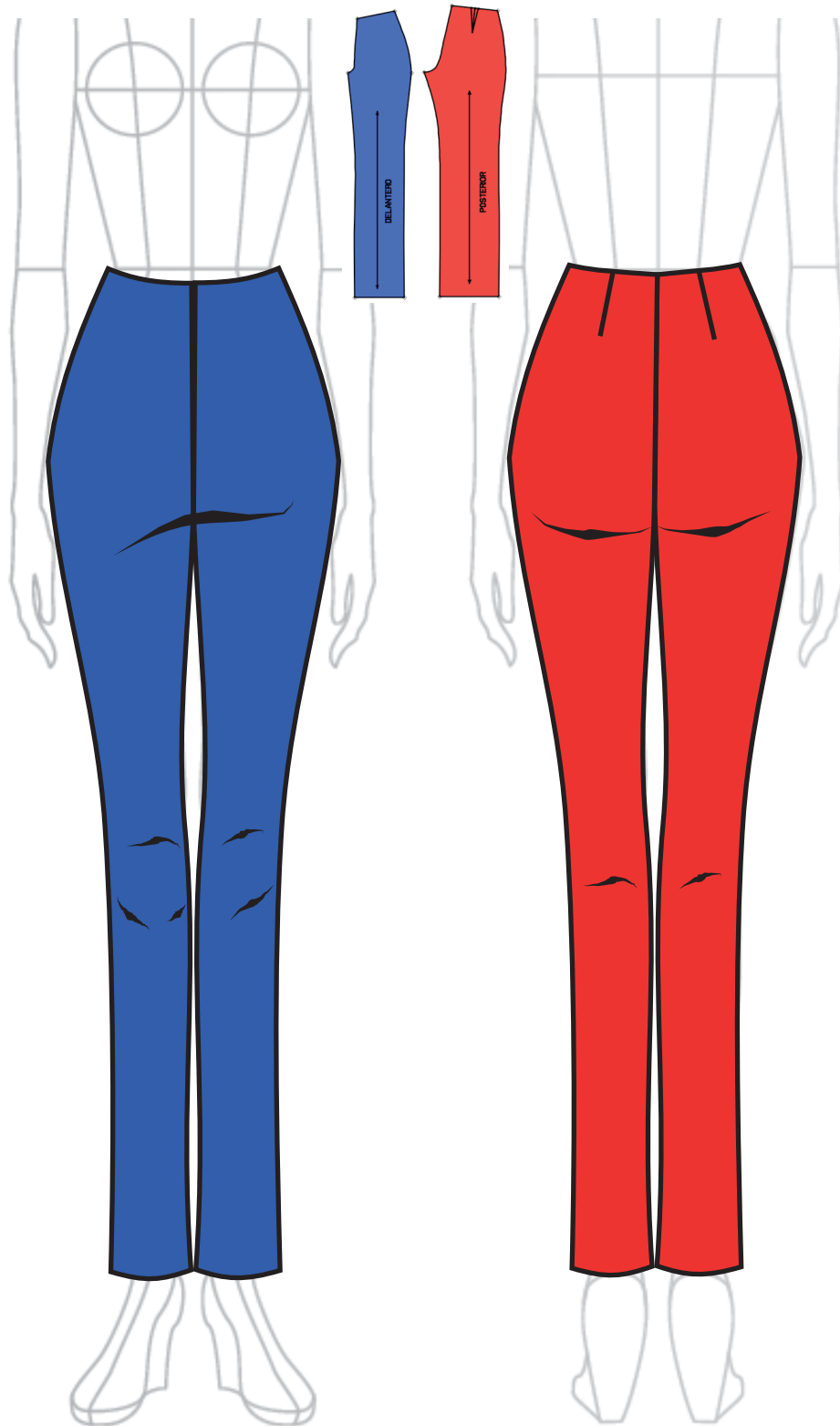

BÁSICO DE PANTALÓN

PATRONAJE

TALLA
8

Paso a Paso

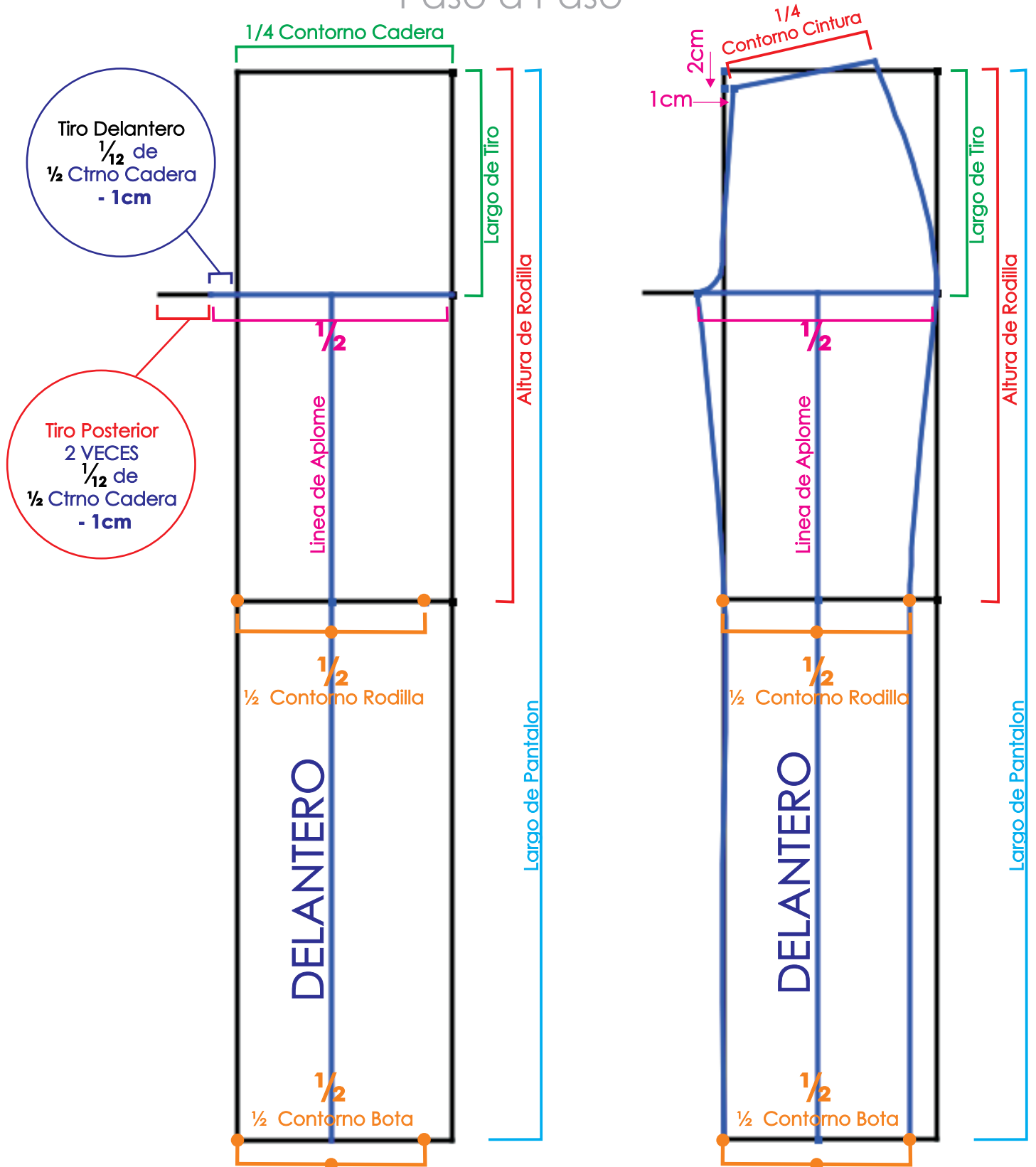

BÁSICO DE PANTALÓN

PATRONAJE

TALLA
8

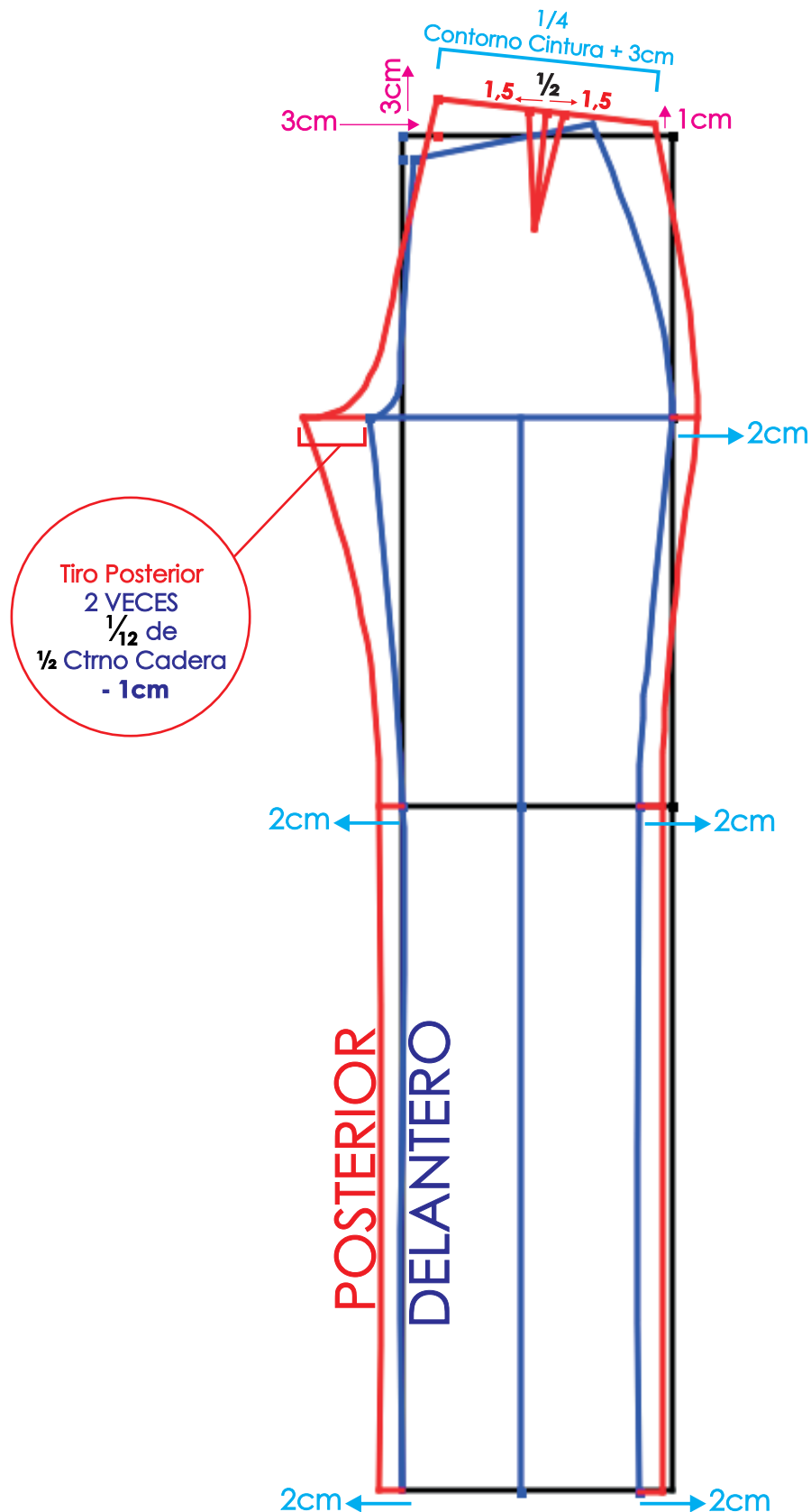

BÁSICO DE PANTALÓN DESPIECE

TALLA
8

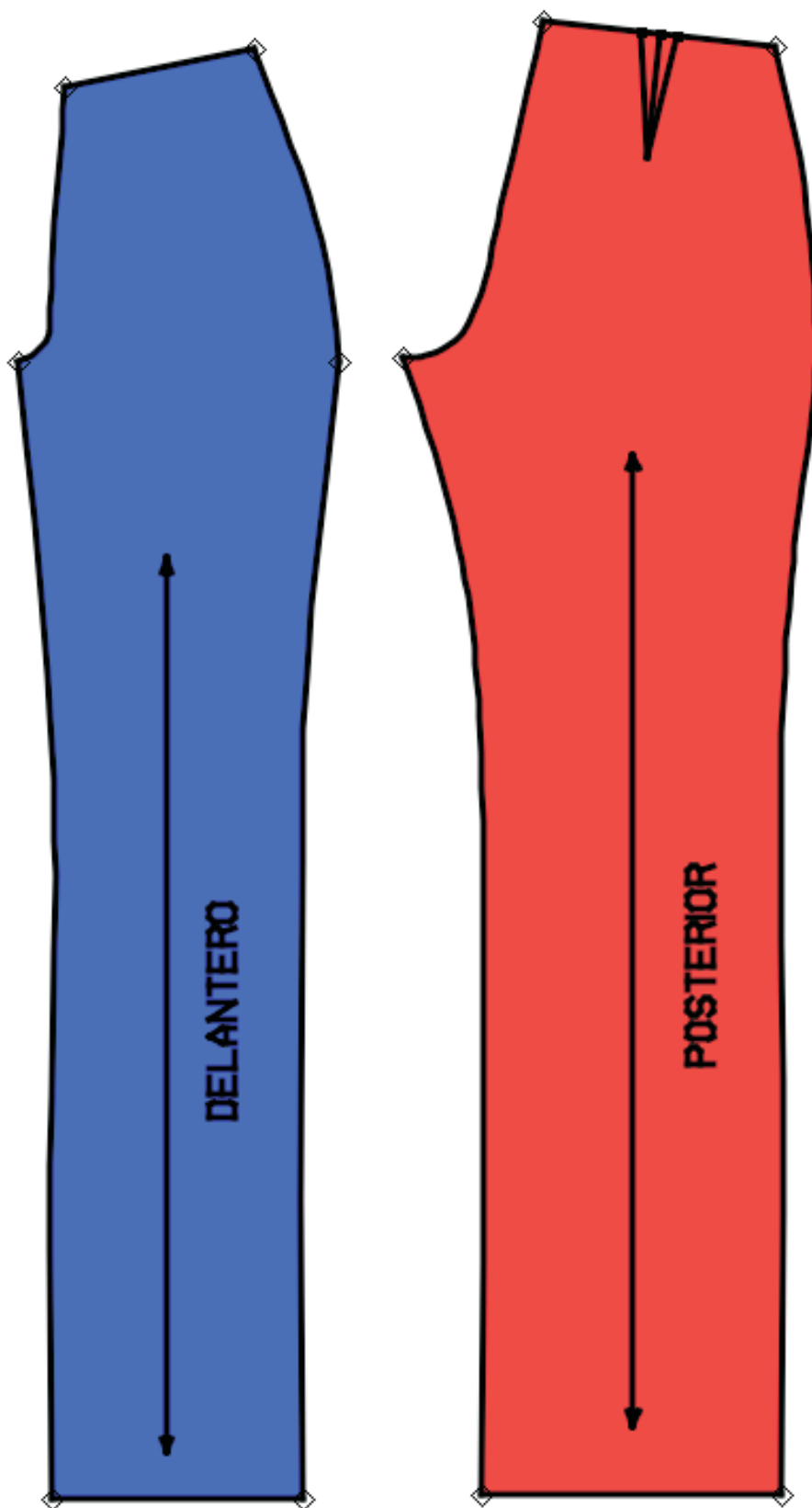

PANTALÓN DAMA JEAN

PATRONAJE

Paso a Paso

TALLA
8

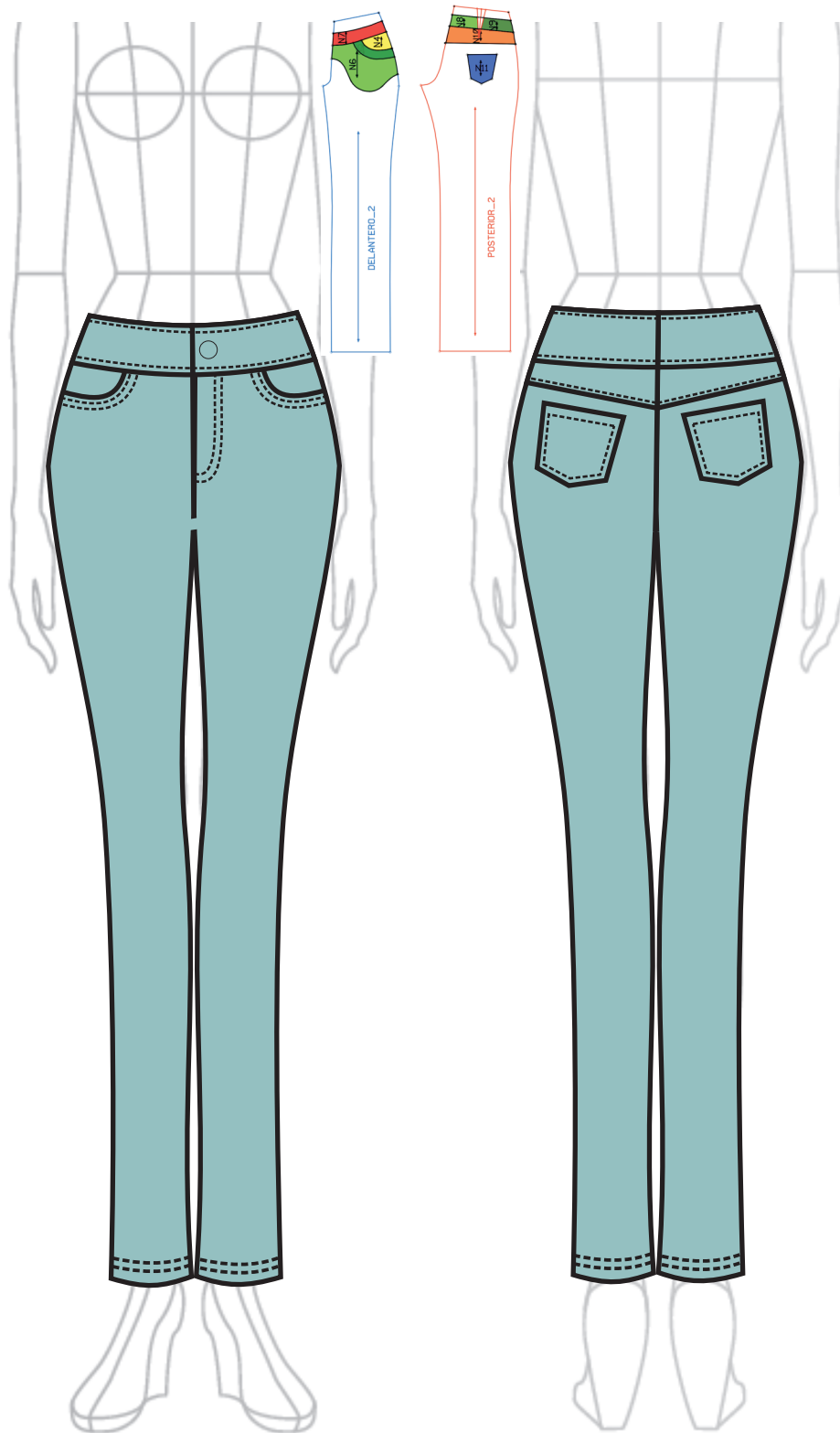

PANTALÓN DAMA JEAN DESPIECE

TALLA
8

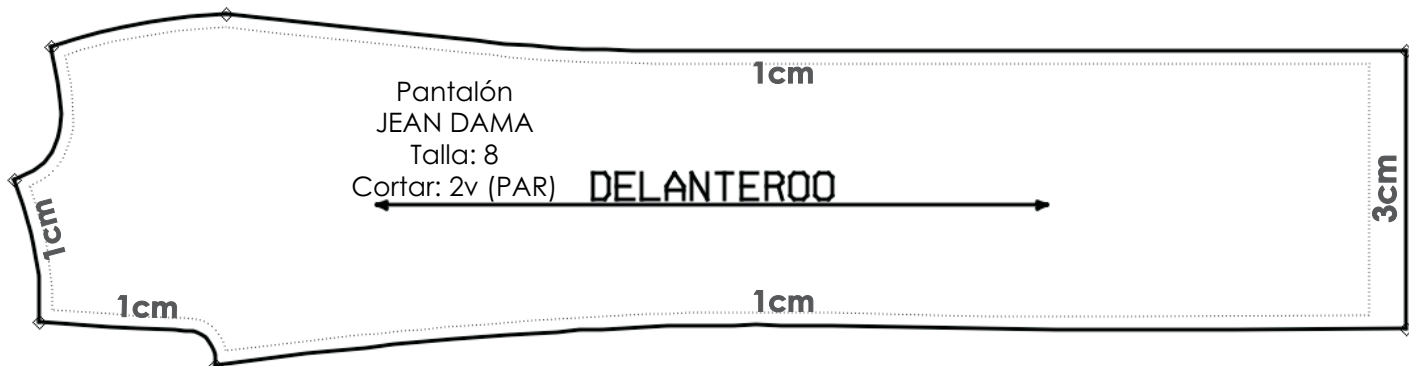
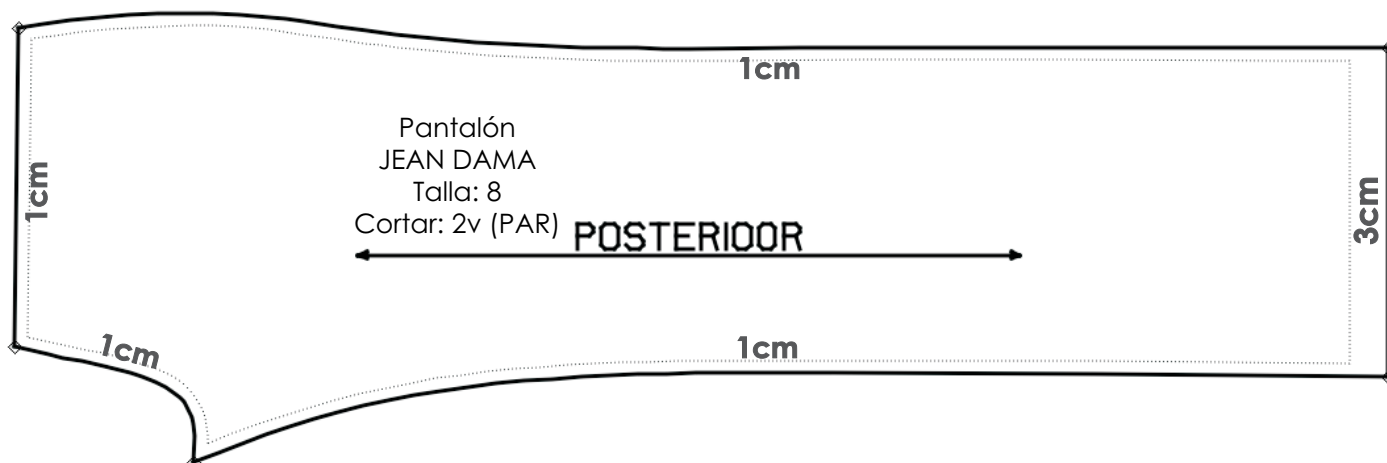
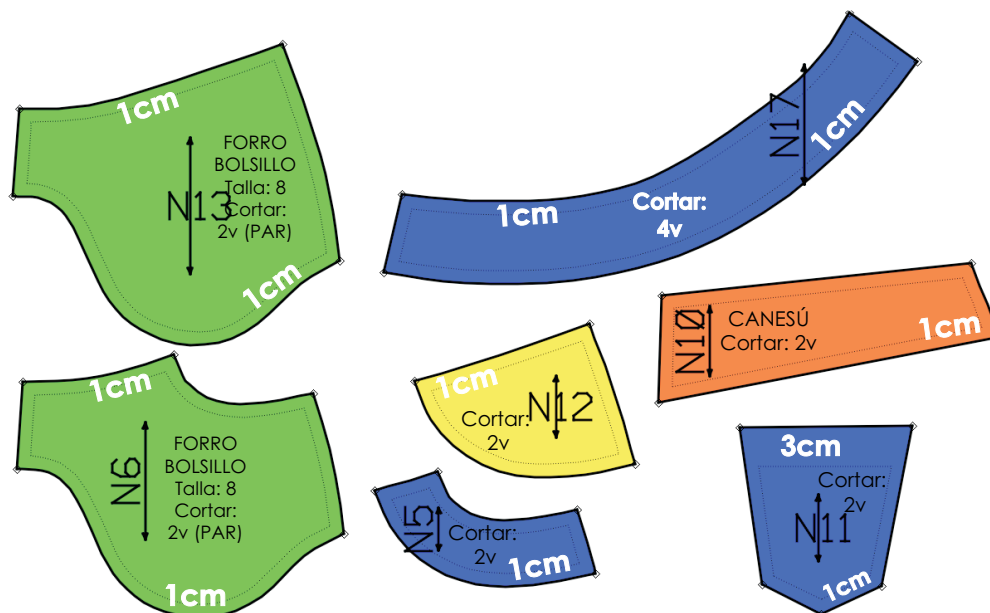

PANTALÓN CASUAL SIN COSTURA LATERAL

PATRONAJE

Paso a Paso

TALLA
8

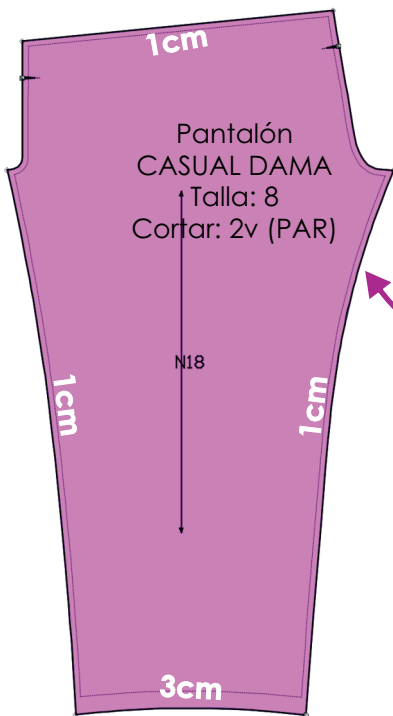
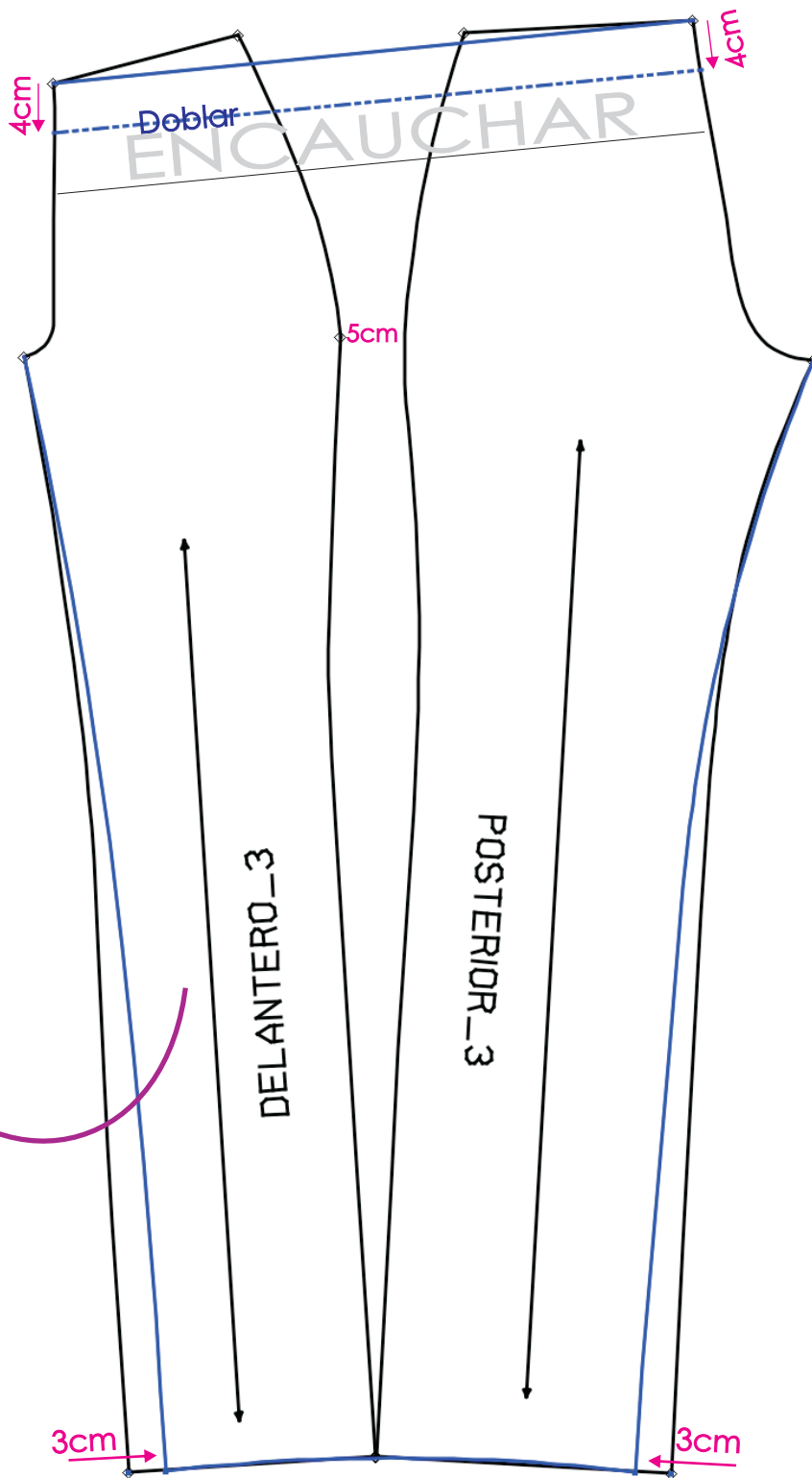
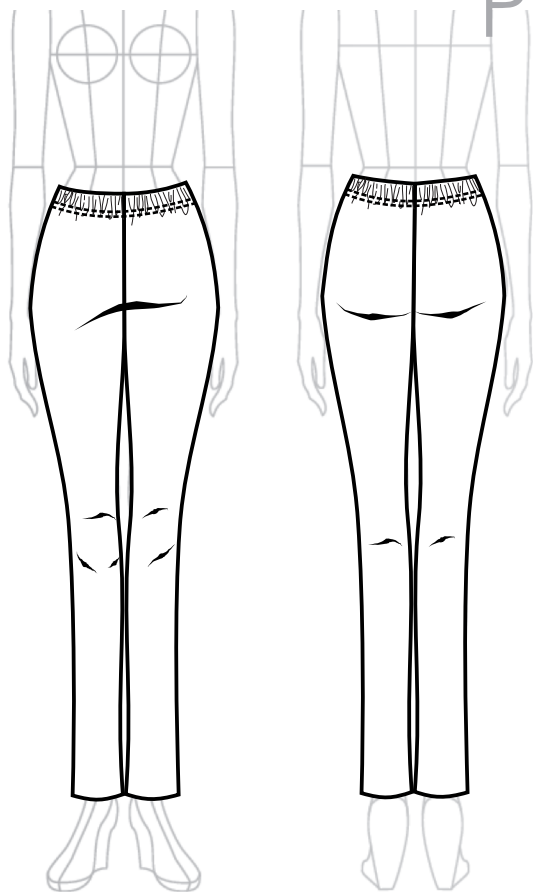

PANTALÓN PALAZZO

PATRONAJE

Paso a Paso

TALLA
8

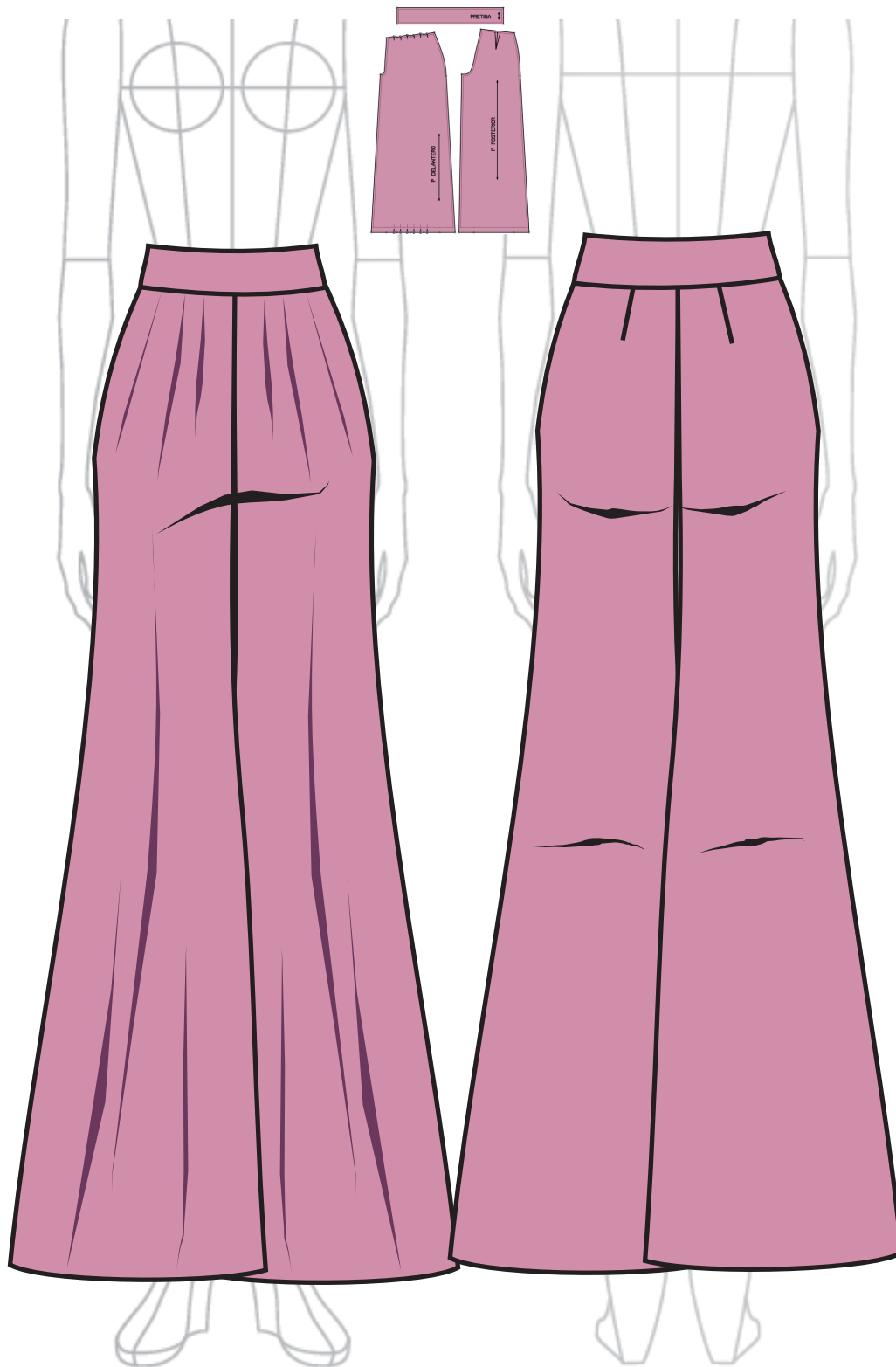

PANTALÓN PALAZZO

PATRONAJE

Paso a Paso

TALLA
8

Los pliegues pueden tener una separación de 4cm y cada pliegue tener de ancho 2cm.

Estas medidas pueden variar de acuerdo al gusto o el diseño.

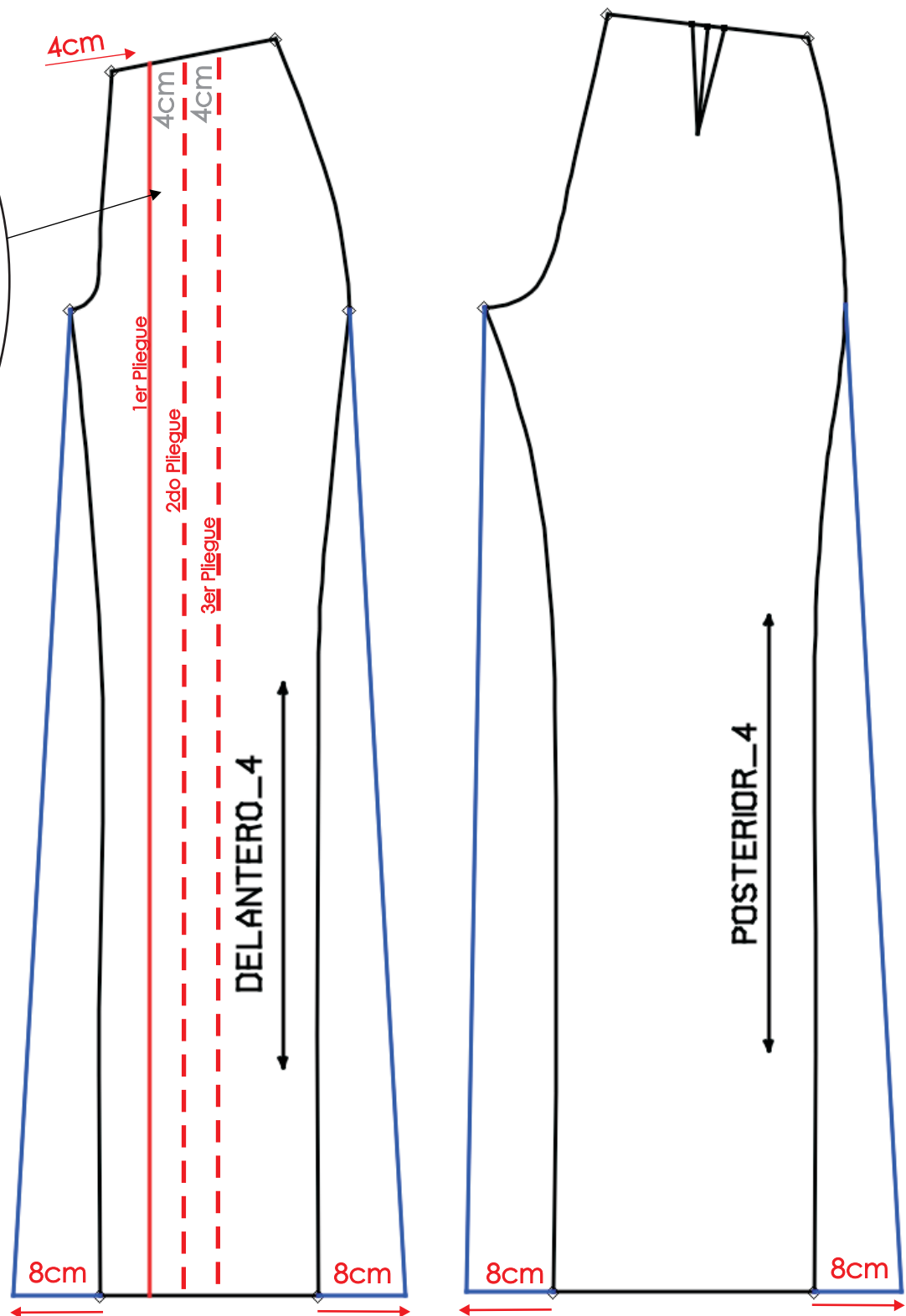

PANTALÓN PALAZZO

PATRONAJE

Paso a Paso

TALLA
8

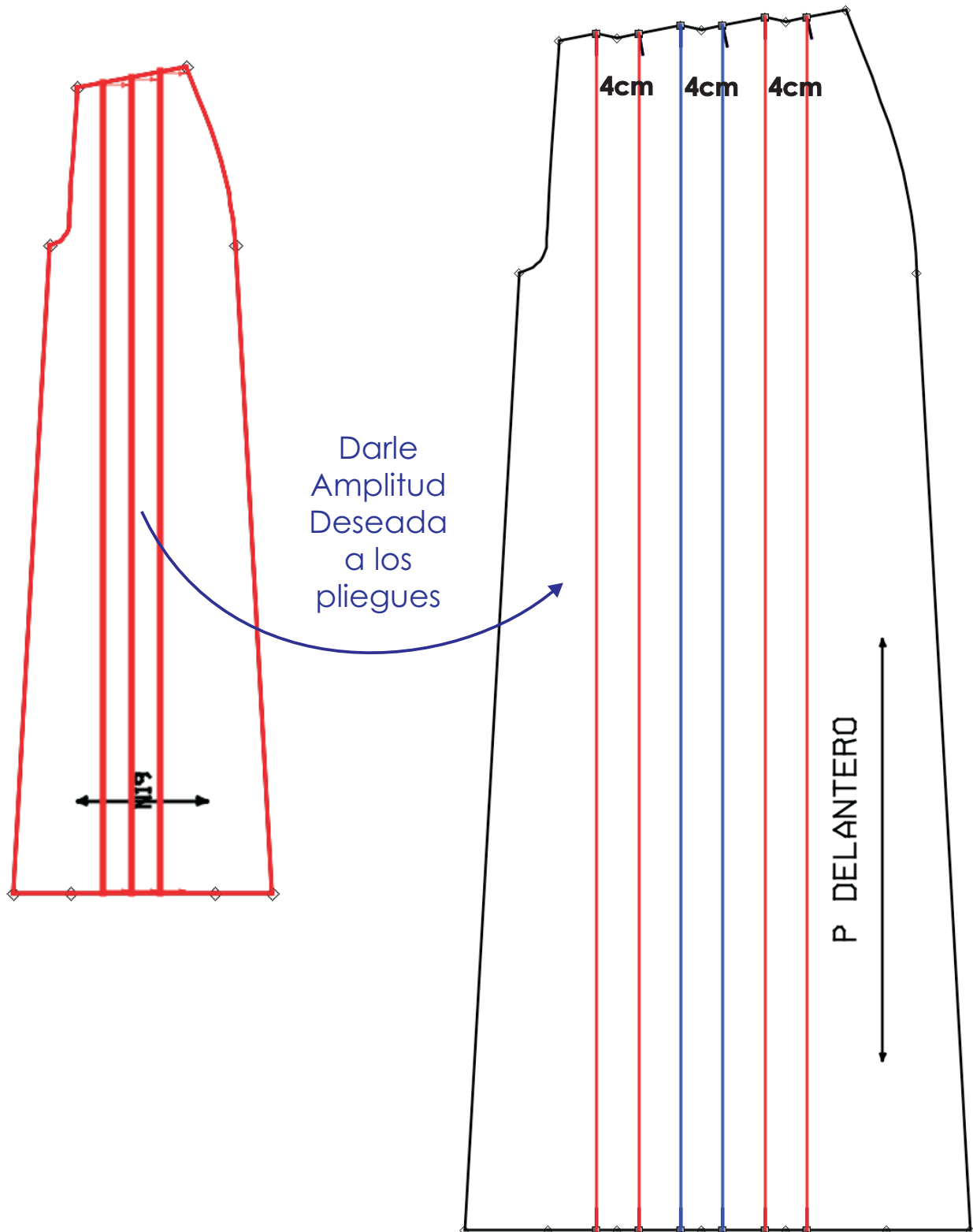

PANTALÓN PALAZZO DESPIECE

TALLA
8

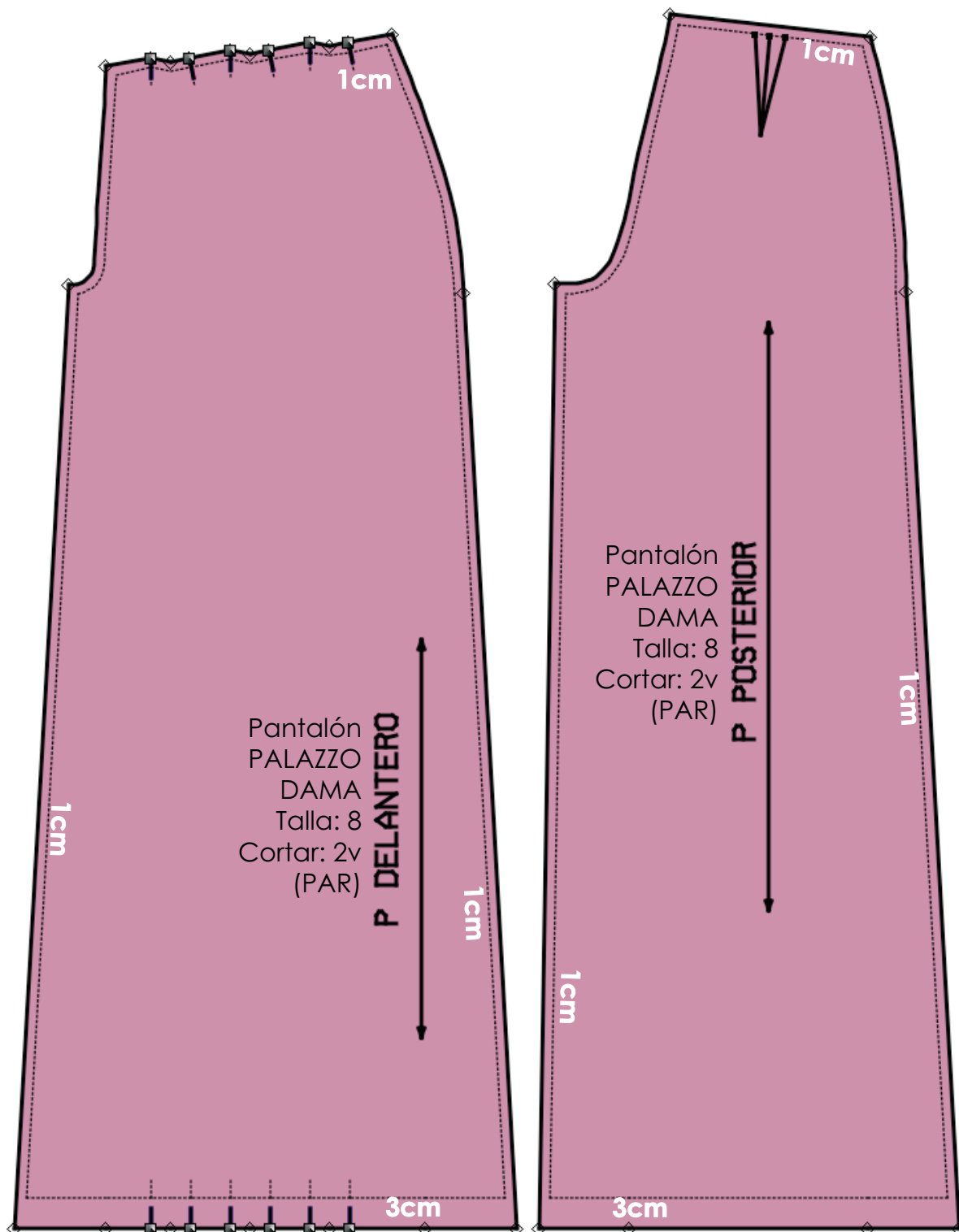
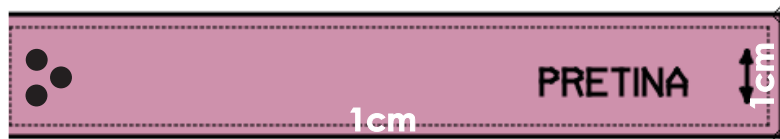

BASICO FALDA FEMENINO

ESCALADO

Punto muerto en Linea de Cadera

TALLA
8

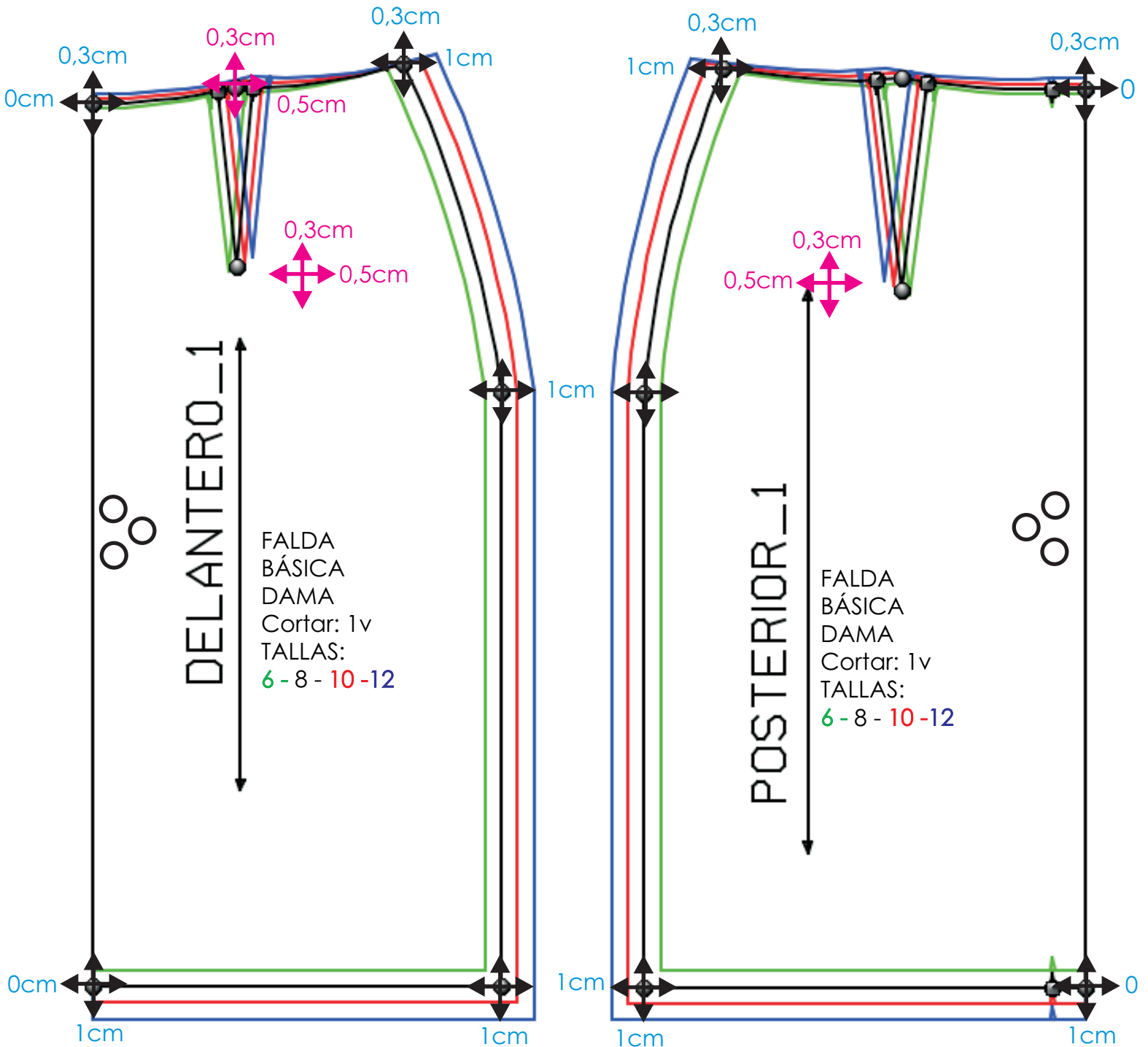

FALDA
BÁSICA
DAMA
Cortar: 1v
TALLAS:
6 - 8 - 10 - 12

FALDA
BÁSICA
DAMA
Cortar: 1v
TALLAS:
6 - 8 - 10 - 12

CORPIÑO ESCALADO

TALLA
8

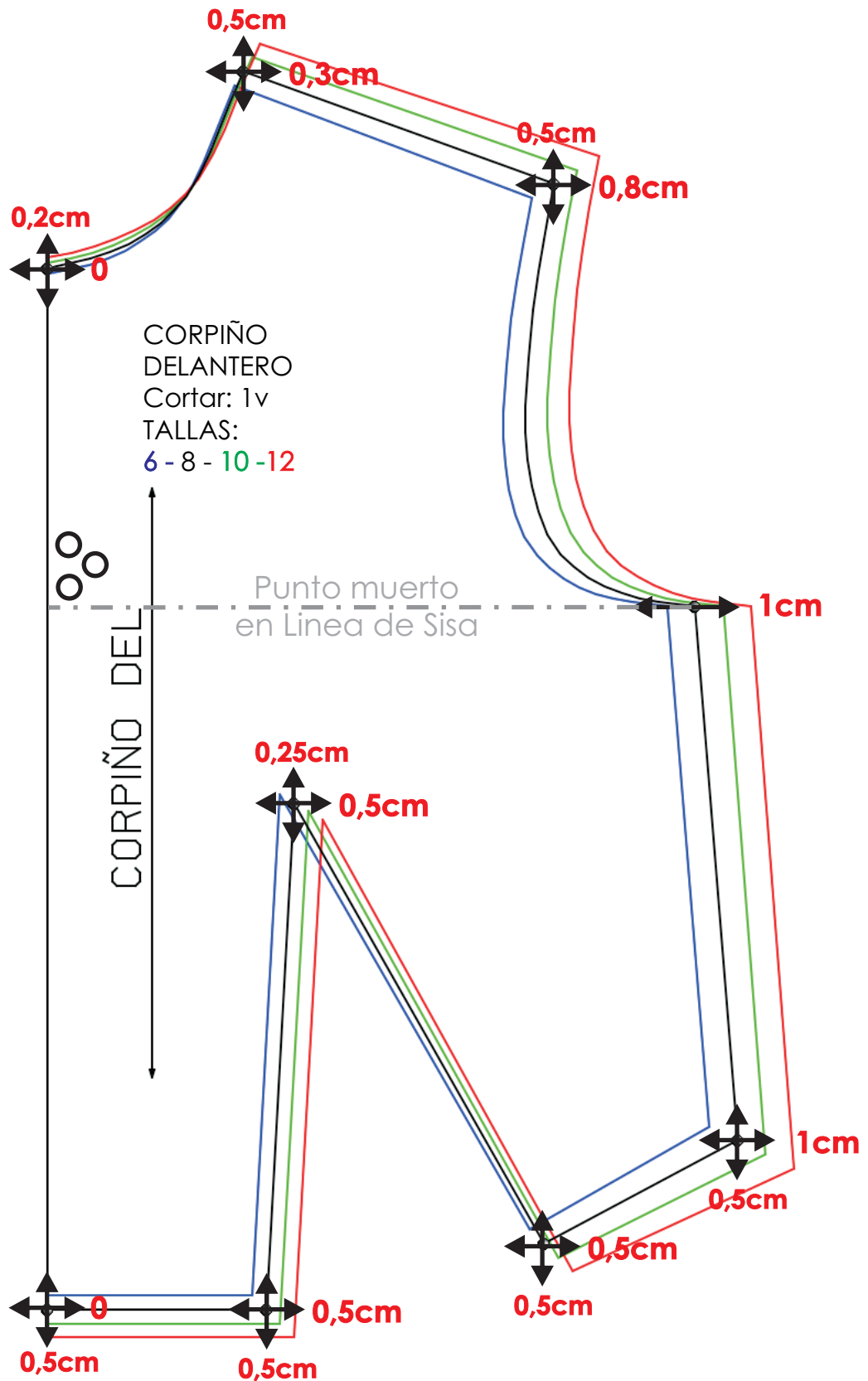

CORPIÑO ESCALADO

TALLA
8

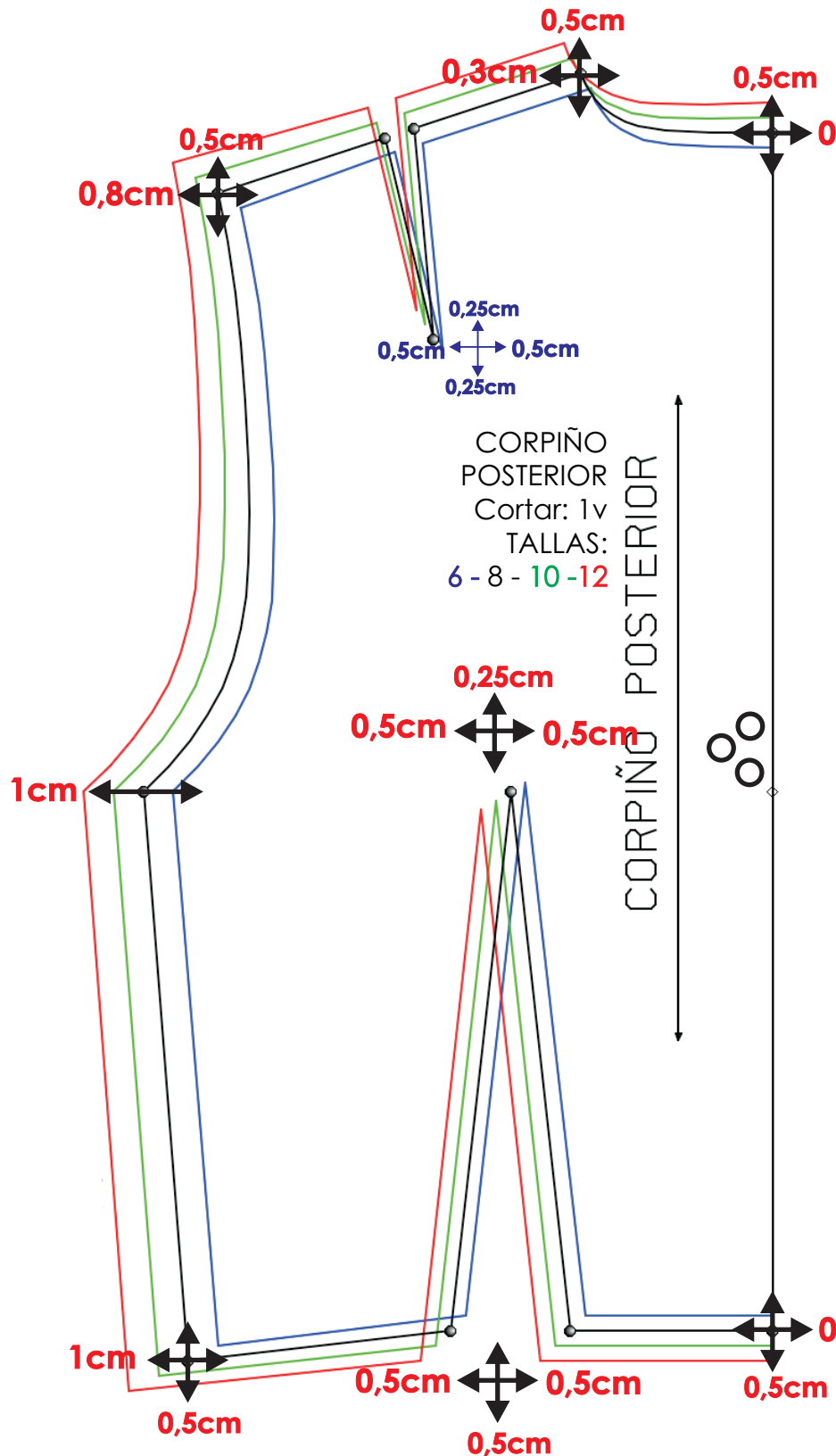

BÁSICO DE PANTALÓN ESCALADO

TALLA
8

